90-4
869 X

Latviešu karavīrs otra pasaules kara laikā

LATVIEŠU KAŅAVĪRS
OTRA PASAULES KAŅA LAIKĀ

X

Kritušie un bez vēsts pazudušie latviešu kaņavīri

B, L, M

LATVIEŠU KARAVĪRS OTRA PASAULES KARA LAIKĀ

I

Latvijas nacionālā armija
Latvija zem krievu okupācijas
Nacionālās armijas iznīcināšana
Apcietināšanas un deportācijas
Otra pasaules kara sākums

II

Latvija zem vācu okupācijas
Vācu civīlā pārvalde
Latviešu pašpārvalde
Pirmās latviešu militārās vienības
un to cīņas

III

Latviešu Leģiona dibināšana
2.Latviešu brigādes cīņas Volchovā
Atiešana uz Veļikajas upes krastiem

IV

15.divīzija un pirmās cīņas
Robežapsardzības pulki
VI latviešu korpusa cīņas Latvijas
pierobežā
Atkāpšanās uz Latvijas robežām
Ienaidnieks atkal tuvojas Latvijas robežām

V

Latviešu karavīru cīņas Vidzemē,
Zemgalē un Kurzemē
19.divīzija kapitulē

VI

Latviešu karavīru cīņas
Vācijas telpā
Otrā pasaules kara beigu
dienas

VII

Latviešu aviācija
Latviešu karavīru papildus un
palīgvienības
Karavīru aprūpe
Latviešu Leģiona Ģenerālinspekcija
Otrā pasaules kara noslēgums

VIII

Papildinājumi un labojumi
pie pirmo septiņu grāmatu satura
Latviešu karavīri vācu gūstā
Daži vācu dokumenti
Ko angļu laikraksti rakstīja par mums?
I šķ. DZKR kavalieri
Recenzijas par pirmām septiņām grāmatām
Latviešu karavīri Sarkanās armijas dienestā
Latviešu karavīri amerikāņu gūstā

IX

Gūsts, repatrianti, nacionālie partizāni
Latviešu sardžu un darba vienības
Latviešu karavīri brīvās pasaules
bruņotos spēkos
Kara ziņotāji

90-4
869

dubl.
L
9

LATVIEŠU KARAVĪRS OTRA PASAULES KARA LAIKĀ

Materiālu iespiešanai sakārtojis
Alfrēds–Jānis Bērziņš

X

KRITUŠIE UN BEZ VĒSTS PAZUDUŠIE
LATVIEŠU KARAVĪRI

1989
DAUGAVAS VANAGU
CENTRĀLĀS VALDES IZDEVUMS

80

Latvijas Nacionālā
BIBLIOTĒKA
~~98-5.195~~
0306037654

Normunda Hartmaņa vāka zīmējums

Spiestuve: Amber, Printers and Publishers Ltd., 125 Broadview Ave., Toronto, Ont., Canada M4M 2E9

Salikums: Apgāds "Latvija", Salzmannstr. 152, 4400 Münster, W.Germany

Lielā junda

Pēc cīņām krēslas stundu sveic kaŗotāju pulks,
Kad svēto miera jundu teic cīņu gudrais tulks.
Pie vārda minēts katrs, teic kareivisko — jā —,
Neviens nav sevi liedzis, kam mīļa Latvija.

Sauc pulkved's Briedis, Kalpaks, kur Zāļtis, Zemitāns...
Un vēl... un vēl.. bet drūmāk dim krēslas klusais zvans.
Tie dus jau Brāļu kapos un tur, kur arājs dzied,
Sen dus tie dzimtās ežās, kur kapu smilgas dzied.

Paužtaure lielo jundu, un gadu simteņi,
Nāk pieminēt šo stundu pie kapiem aizvērtiem.

Latviešu tautas karavīrs savā kodolā ir gājis cauri vēstures tumsai nemainīgs, kā tautas goda un brīvības karavīrs.

Latviešu tautas karavīrs bijis spiests uzvilkt arī svešus kaujas tērpus, klausīt svešām pavēlēm, bet cauri visām svešām pavēlēm, **viņš vienmēr dzirdējis savas tautas pavēli — par savu brīvu valsti, par brīvu latviešu tautu.**

Tā ir neapgāžama patiesība.

Ne vienmēr mērķis sasniegts, tas vairākkārt atrāvies tālā debesu malā, bet latviešu karavīrs pārtapis citā paaudzē, arī šodien cīnās tālāk par tautas brīvību, nākdams gan ar strādnieka cīņas saucienu, gan jaunekļa brīvības sapņa seju — tie pirmie šodien kāpuši uz cīņas barikādēm tēvzemē.

Likteņa nelaimju dzilnas vēl šodien saukā pēc nezināmām kapu vietām un pazudušiem.

Šīs grāmatas lapas ir baigā laikmeta dokumentācija un piemiņas ceļa zīmes pazudušos meklējot.

Mūsu karavīru — Leģiona kauju divīziju cīņas par savas tēvzemes brīvības sirdspukstiem, dzīvo arī šodien latviešu tautas vairākuma mīlestībā un, nedz okupētās Latvijas varas vīru lamas, nedz mūsu pašu tiesnešu tiesiņas, nevar apēnot noieto slavas un upuru ceļu, tautas brīvības iecerēs.

Cilvēku tiesa ir daudzreiz maldīga, bet nemaldīgs ir Dieva lēmums — ceļš, ko Viņš lēmis staigāt latviešu tautai un tās karavīriem vakar, šodien un rītu.

Andrejs Eglītis

Priekšvārds

"Latviešu karavīrs Otra pasaules kara laikā" X sējums ir vistraģiskākā no visām līdz šim iznākušām sērijas grāmatām.

Tā savās rindās ietver tos daudzos tūkstošus (ca 16.000) latviešu vīru un jaunekļu, kas labākajā ticībā, cīņā par Latvijas valsts un tautas brīvību atdeva visdārgāko — savu dzīvību.

Grāmatā ietverti arī tie, kas cīņu laukos pazuduši bez vēsts. Ir iespējams, ka viens otrs no pēdējiem ir atkal atradies šeit svešumā, vai dzimtenē, bet kaujas darbības laikā viņi bijuši izsludināti kā bez vēsts pazudušie.

Sarakstus sastādot redaktoram ir bijis jāiepazīstas ar tūkstošiem dokumentu, sarakstiem, vēstulēm. Bieži tās bijušas izmisuma un traģisma pilnas, kur tēvi, mātes meklējuši savus dēlus, sievas — vīrus, bērni — tēvus, ar izmisīgu cerību tos atrast starp dzīvajiem Rietumos, vai dzimtenē. Un cik reti ir izdevies par vienu vai otru paziņot laimīgo ziņu — viņš dzīvo!

Nekādā ziņā šeit publicētie vārdi nepretendē uz pilnību, jo ir noteikti zināms, ka Otrā pasaules karā vismaz otrtik daudz ir aizgājuši mūžības ceļos. Tas sevišķi attiecas uz Kurzemes cīnītājiem, par kuriem pēdējos kara mēnešos stābos vairs nepienāca nekādas ziņas. Un cik palikuši dzīvi no tiem cīnītājiem, kas Kurzemē vai citur krita padomju gūstā, vai vēl daudzus gadus cīnījās kā nacionālie partizāņi mūsu dzimtenes mežos?! Lai arī viņus pieminam ar šo grāmatu!

Lasītājs grāmatā atradīs arī vārdus, kuru miršanas datumi ir pēc 1945.g. 8.maija. Viņi ir miruši slimnīcās no kara gūtajām sekām.

Sarakstus sastādot ir radusies iespēja uzzināt pāris simts latviešu karavīru atdusas vietas Rietumvācijā un Dānijā, kuru kapus kopj vācu kara kapu pārvalde. Lai šai organizācijai te pateicība par viņu cēlo darbu.

Alfrēds–Jānis Bērziņš

Minsterē, 1988.g. decembrī

Uzvārds	Vārds	Dzimš. laiks	Krišanas/ paz.laiks	Dien. pakāpe	Vienība
Aabs	Arnolds	15.06.09.	08.04.44	?	?
Abacis	Egons	30.09.21.	p13.07.44.	kar.	?
Abacis	Rūdolfs	26.06.20.	06.03.45.	"	43.P.
Abakuks	?	1905.	12.03.45.	dkar.	33.P
Abarts	Kārlis	08.10.24.	p26.10.44.	kar.	?
Ābele	Alfrēds	11.11.15.	11.07.44.	"	43.P.
"	Arnolds	13.08.23.	05.03.44.	"	32.P.
"	Herberts	?	10.09.43.	?	?
"	Jānis	23.07.09.	03.09.43.	dkar.	?
"	Kārlis	18.12.22.	18.07.44.	kar.	?
"	"	02.02.22.	paz.	"	?
"	Oļģerts	27.12.24.	17.03.44	"	32.P.
"	Oskars	02.11.20.	p18.10.44.	?	?
"	Reinhards	25.05.24.	p17.07.44.	?	?
"	Teodors	18.10.13.	13.07.44.	dkar.	4.Robp.
"	"	14.12.24.	p11.07.44.	kar.	?
"	Žanis	15.03.13.	p13.07.44.	?	313.Btl.
Ābelīte	Augusts	18.01.09.	26.08.44.	kar.	?
"	Ēriks	?	23.02.44.	kpr.	43.P.
Ābelītis	Edgars	15.02.26.	04.11.44.	"	Pap.Btl.
"	Jānis	13.03.22.	p11.04.44.	kar.	?
"	"	21.05.24.	10.01.45.	"	?
Ābelnieks	Pēteris	06.10.22.	p17.07.44.	"	?
Ābels	Herberts	?	10.09.43.	?	?
Ābeltiņš	Jānis	21.01.09.	p09.04.44.	kar.	?
"	"	17.11.21.	15.11.44.	"	2.Apm.P.
"	Konrads	27.05.14.	25.03.44.	"	34.P.
"	Teodors	22.02.03.	p18.07.44.	kpt.	?
"	Visvaldis	18.10.20.	10.07.44.	dkar.	43.P.
Aberfels	Kārlis	21.10.23.	04.06.45.	"	?
Abers	Arkons	25.09.26.	02.02.45.	kar.	32.P.
Abiks	Jānis	08.06.25.	18.07.44.	ltn.	32.P.
Āboliņš	Ādolfs	01.01.19.	18.08.43.	kar.	?
"	Alberts	23.03.13.	17.07.44.	kpr.	22.Btl.
"	Alfrēds	04.08.23.	28.01.44.	kar.	34.P.
"	Ansis	1921.	03.02.44.	"	42.P.
"	"	03.11.16.	p18.07.44.	"	?
"	Arnolds	24.01.24.	p02.11.43.	?	?
"	"	21.05.20.	?	dkar.	?
"	"	31.08.07.	07.11.43.	?	?
"	Artūrs	07.11.21.	23.07.44.	dkar.	43.P.
"	"	14.09.21.	05.04.44.	ltn.	?
"	"	29.06.21.	17.07.44.	?	?
"	"	23.03.11.	02.08.44.	dkar.	?

Āboliņš	Arvīds	03.06.21.	p02.07.44.	?	?
"	Ernests	09.11.22.	?	kar.	?
"	"	05.09.12.	p15.08.44.	?	?
"	Harijs	07.08.22.	p14.07.44.	kar.	?
"	Indriķis	23.10.24.	p26.10.44.	"	?
"	Jānis	16.07.06.	03.06.43.	"	?
"	"	07.06.07.	p23.07.44.	"	?
"	"	20.05.21.	p31.07.44.	"	15.Art.P.
"	"	20.08.23.	p19.08.44.	dkar.	?
"	"	05.05.26.	?	?	?
"	Kārlis	18.12. ?	p23.07.44.	?	313.Btl.
"	Laimonis	29.08.23.	26.03.44.	?	?
"	Oskars	04.09.19.	?	?	?
"	Pēteris	18.02.24.	26.03.44.	?	34.P.
"	"	23.12.13.	02.12.43.	?	32.P.
"	Raimonds	29.08.23.	26.03.44.	?	?
"	Richards	30.06.23.	03.05.44.	dkar.	?
"	Roberts	15.01.11.	p25.12.44.	v.v.	19.Art.P.
"	"	12.09.19.	06.09.43.	dkar.	43.P.
"	"	04.03.23.	p03.08.44.	kar.	?
"	Rūdolfs	31.01.11.	16.11.44.	kpr.	?
"	Verners	16.09.21.	p11.01.45.	?	34.P.
"	Vladimirs	1922	1945	kpr.	15.Div.
"	Zigrīds	18.10.22.	28.04.45.	?	33.P.
"	Žanis	29.05.20.	p10.-17.07.44	dkar.	?
Āboīkalns	Al-drs	07.03.06.	09.02.43.	?	?
"	Pēteris	?	27.05.43.	dkar.	?
Ābols	Alberts	07.11.23.	p07.10.44.	kar.	?
"	Artūrs	15.03.24.	p25.02.44.	"	?
"	Arvīds	30.08.16.	03.08.44.	"	44.P.
"	Herberts	?	10.09.43.	"	43.P.
"	Indulis	04.03.27.	14.03.45.	?	?
"	Jānis	08.02.17.	08.02.44.	dkar.	34.P.
"	"	1921.?	p30.04.45.	kar.	15.Art.P.
"	Kārlis	01.04.23.	p26.03.44.	"	?
"	"	01.03.09.	03.05.45.	?	?
"	Laimons	15.10.24.	29.08.45.	?	?
"	?	1916.?	p30.04.45.	v.v.	15.Art.P.
"	Roberts	?	22.10.44.	kar.	44.P.
"	Valdis	25.09.10.	p03.02.42.	v.v.	15.Art.P.
"	Vold.-Alfr.	17.10.22.	13.10.44.	kpr.	15.Art.P.
"	Žanis	?	26.05.44.	dkar.	32.P.
Āboltiņš	?	ca 1906.	p28.02.45.	v.v.	?
"	Ansis	ca 1925.	03.02.44.	kar.	42.P.
"	Artūrs	29.06.21.	17.07.44.	dkar.	?
"	Ernests	11.12.14.	p26.10.44.	kar.	?
"	Jānis	16.07.06.	03.06.43.	?	?
"	"	25.03.09.	p10.07.44.	kar.	?
"	"	10.12.14.	p23.-25.09.44	"	?
"	Laimonis	29.08.23.	26.03.44.	dkar.	?
"	Otto	27.03.21.	31.07.44.	?	?
"	Pēteris	03.08.18.	p09.04.44.	kar.	?
"	Raimonds	29.08.22.	26.03.44.	?	?
Aboms	Edgars	10.10.22.	p26.10.44.	kar.	?
Abramickis	Vladimirs	14.01.13.	25.04.44.	dkar.	271.Btl.
Abrams	Elmārs	1923.	14.01.44.	kar.	43.P.
"	Ernests	29.12.06.	19.09.44.	kpr.	2.Robp.
"	Pēteris	29.;0.22.	p10.07.44.	kar.	?

Abrants	Harijs	24.09.24.	10.09.43.	?	?
Abrickis	Bronislavs	?	04.03.45.	kpr.	33.P.
"	Florians	22.10.21.	08.05.44.	kar.	?
"	Kasimirs	02.09.09.	02.09.42.	?	?
"	Vilhelms	09.07.23.	p26.03.44.	dkar.	?
"	"	09.12.23.	15.04.44.	"	42.P.
Abs	Ernests	22.06.09.	27.12.44.	kar.	42.P.
Abuckis	Ignats	25.05.07.	p23.07.44.	"	?
Abuls	Tālivaldis	1926.?	02.04.45.	"	15.Div.
Abzinis	Jānis	26.12.20.	21.06.44.	"	?
Abžinovs	Juris	23.04.23.	p16.03.44.	"	?
Adamenoks	Viktors	07.09.14.	p11.-18.07.44	"	?
Adamkovičs	Francis	02.05.24.	p10.07.44.	kpr.	?
Adamovičs	Al-drs	1921.	02.44.	kar.	42.P.
"	"	16.09.23.	01.03.44.	?	42.P.
"	Florians	17.12.08.	10.09.43.	kar.	43.P.
"	Jānis	07.12.12.	05.02.42.	"	16.Btl.
"	Modris	09.09.23.	p08.05.45.	?	43.P.
"	Vladislavs	18.11.12.	05.04.44.	kar.	42.P.
Adams	Jūlijs-Vold.	06.09.20.	p15.09.44.	"	15.Div.
Ādamsons	Arnolds	21.06.14.	p12.07.44.	"	?
"	Artūrs	?	12.44.	?	19.Div.
"	Ernests	1920.	15.06.44.	kpr.	33.P.
"	"	19.02.21.	20.06.44.	"	33.P.
"	Kārlis	16.09.11.	p15.07.44.	kar.	?
"	"	25.02.15.	16.05.43.	"	?
"	Miervaldis	29.06.10.	?	kpt.	44.P.
"	Nikolajs	26.03.20.	p26.10.44.	kar.	?
"	Viktors	15.09.06.	28.12.44.	dkar.	19.Div.
Adamuks	Anatolijs	03.12.20.	05.04.44.	kpr.	32.P.
"	Pēteris	31.12.12.	02.02.45.	"	32.P.
Aders	Jānis	19.10.07.	p22.09.44.	kar.	?
Adijans	Vladislavs	18.01.23.	14.08.43.	"	?
Adiņš	Rūdolfs	16.02.20.	03.02.44.	"	34.P.
Adjukevičs	Pēteris	24.07.17.	p21.07.44.	"	?
Adlers	?	1924.	18.03.44.	"	33.P.
"	Arnolds	11.06.23.	26.03.44.	"	33.P.
Adminis	Pēteris	31.12.12.	02.02.45.	?	?
Adovičs	Arvīds	04.11.21.	11.07.44.	kar.	42.P.
Adukovskis	?	1926.	p27.01.45.	"	33.P.
Afanasjevs	Georgs	18.11.20.	02.09.43.	dkar.	42.P.
"	Pēteris	28.07.10.	p1.-30.09.44.	kar.	?
Afanosovs	Filijos	01.01.08.	p11.07.44.	dkar.	?
Aferkorns	Eduards	14.02.24.	p15.02.44.	"	?
Afonins	Konstantins	12.02.11.	p10.-17.07.44	kar.	?
"	Nikodemus	?	p17.08.44.	dkar.	?
Afonsevs	Filips	01.01.08.	p11.07.44.	"	?
Aglenieks	Bērtulis	19.10.22.	p11.07.44.	"	?
Agrums	Al-drs	27.03.17.	05.01.45.	kar.	44.P.
"	Pēteris	28.01.10.	27.03.44.	"	?
Agurjanovs	Jānis	16.01.12.	07.01.44.	"	?
Aigars	Juris	07.12.18.	24.12.44.	dkar.	43.P.
Aisters	Arvīds	24.01.10.	p08.05.45.	ltn.	19.Div.
"	Jānis	20.04.18.	p23.07.44.	?	313.Btl.
Aišpurs	Jānis	22.01.24.	p16.03.44.	kar.	?
Aivars	Leonīds	26.10.17.	p14.07.44.	serž.	?
Aiviekste	A.	?	p27.12.44.	vltn.	19.Div.
Aizelksnis	Osvalds	06.05.22.	28.12.44.	kar.	44.P.

Aizpurietis	Arvīds	?	13.02.44.	kar.	43.P.
"	Evalds	30.04.24.	18.03.44.	dkar.	44.P.
Aizpuris	Meinhards	22.06.12.	p03.02.45.	kar.	15.Art.P.
Aizpurs	Vilis	?	18.10.43.	"	42.P.
Aizpurvs	Kārlis	03.08.21.	p26.03.44.	"	?
"	Viktors	18.04.23.	09.02.44.	"	33.P.
Aizupietis	Kārlis	10.06.23.	16.03.44.	"	15.Div.
Aizupis	Artūrs	24.02.09.	27.08.44.	kar.	?
"	Jūlijs	27.09.18.	25.02.44.	"	?
Aizupītis	Arvīds	?	13.02.44.	?	?
Akentjevs	Sīmanis	27.01.21.	p31.01.44.	kar	?
Ākeris	Jānis	12.04.10.	12.07.44.	dkar.	?
Akermanis	Artūrs	27.02.10.	27.12.44.	kar.	42.P.
Āķis	?	1922.	15.03.45.	"	15.Art.P.
"	Žanis-Arvīds	20.06.12.	p11.-18.07.44	"	?
Akmanis	Jāzeps	01.06.19.	p10.-17.07.44	dkar.	?
"	Krišs	02.08.04.	05.04.44.	kpr.	42.P.
"	Laimonis	?	07.44.	?	?
"	Staņislavs	29.12.10.	p13.07.44.	kar.	?
Akmenis	Laimonis	?	07.44.	?	?
"	Nikolajs	30.09.12.	p03.08.44.	kar.	?
Akmeņkalns	Vilis	28.11.07.	p15.07.44.	"	?
Akmeņlauks	Kārlis	23.10.11.	p23.07.44.	"	?
"	Pēteris	02.03.24.	p11.07.44.	"	?
Akmens	Arvīds	11.08.22.	p10.-17.07.44	"	?
"	Jūlijs	29.01.18.	p06.-15.08.44	"	?
"	Laimonis	?	06.04.44.	kpr.	?
"	Valdis	?	p15.07.44.	kar.	?
Akmentiņš	Adolfs	?	09.08.44.	"	672.Sap.Btl.
"	"	19.11.11.	17.03.44.	kpr.	"
"	Alberts	24.09.24.	p12.07.44.	kar.	?
"	Al-drs.	14.08.14.	13.05.44.	"	?
"	Augusts	08.09.11.	p25.12.44.	"	?
"	Broņislavs	10.09.22.	12.07.44.	?	22.Pol.Btl.
"	Eduards	31.01.23.	14.12.43.	kar.	Pol.P.Rīga
"	Georgs	?	p 05.45.	ltn.	?
"	Harijs	31.10.12.	17.11.43.	kar.	313.Btl.
"	Indulis	25.11.22.	08.02.44.	"	33.P.
"	Jānis	06.08.22.	p12.07.44.	?	?
"	"	30.12.23.	p11.-18.07.44	kar.	?
"	Oskars	30.03.19.	15.04.44.	"	33.P.
"	Viktors	17.02.11.	p26.03.45.	ltn.	?
Akolavs	Nikolajs	08.02.09.	?	kar.	?
Akots	?	1900.?	09.44.	vltn.	2.Robp.
"	Kārlis	15.06.21.	p17.07.44.	kar.	?
Akulis	Alberts	17.06.17.	19.07.44.	dkar.	672.Sap.Btl.
"	Donats	26.05.15.	16.07.44.	?	?
Akuraters	Jānis	07.02.23.	p08.05.45.	kar.	42.P.
Alainis	Edgars	05.11.22.	26.03.44.	dkar.	34.P.
"	Jānis	03.05.20.	08.02.44.	kar.	43.P.
Albats	Jānis	22.07.21.	25.01.45.	"	?
Albertiņš	Arvīds	27.04.20.	p11.07.44.	"	?
"	Elmārs-Laim.	12.07.23.	24.05.43.	dkar.	42.P.
"	Jānis	15.06.06.	p11.-18.09.44	kar.	?
	Radvils	?	03.02.45.	dkar.	Apg.P.
Alberts	Eriks	?	20.03.45.	kar.	?
"	Mārtiņš	?	?	dkar.	Ers.Btl.
Alde	Herberts	24.12.22.	04.01.44.	"	?

Aldermanis	Jānis	11.03.11.	26.07.44.	kar.	Pol.P.Rīga
Alechna	Vladislavs	14.02.22.	11.10.44.	"	15.Art.P.
Aļechnovičs	?	1922.?	02.45.	kpr.	33.P.
Aleknovičs	?	1915.?	27.01.45.	"	33.P.
Aleksandrovičs	Donats	15.03.24.	p15.07.44.	kar.	?
Aleksanovs	Pēteris	28.09.18.	22.05.44.	dkar.	?
Aleksans	Valdis	04.10.24.	12.11.43.	kpr.	?
Aleksejevs	Konstantīns	?	15.04.45.	kar.	?
"	Sergejs	25.09.18.	p23.06.44.	"	?
"	Voldemars	?	25.03.44.	"	43.P.
Aleksejonoks	Staņislavs	20.02.15.	p08.04.44.	"	?
Aleksis	Antons	20.03.22.	p11.07.44.	"	?
"	Jānis	?	21.06.43.	dkar.	42.P.
Aleks	Boļeslavs	23.12.21.	27.03.43.	kar.	?
Alekšs	Jāzeps	18.09.21.	11.03.45.	dkar.	15.Art.P.
Aļenikovs	Epifanovs	?	29.05.44.	kar.	?
Alēns	Alberts	22.08.14.	11.07.44.	ltn.	44.P.
Alers	Jānis	02.07.08.	15.07.44.	dkar.	?
Alfanasjevs	Georgs	03.03.20.	02.09.43.	?	?
Alfonkins	Grigorijs	09.11.19.	?	?	?
Algadris	Vilhelms	14.01.25.	p05.04.44.	kar.	?
Aliks	?	?	?	?	?
"	Ermans	20.02.13.	21.07.44.	dkar.	?
"	Viktors	02.01.23.	13.09.44.	kar.	?
Aļķis	?	?	?	dkar.	15.Art.P.
Alksnis	?	1921.	1942.	kar.	16.Btl.
"	Ādolfs	24.10.24.	p26.03.44.	"	?
"	Alberts	?	26.01.45.	"	32.P.
"	Arnolds	10.10.20.	p11.07.44.	"	?
"	Arvīds	14.09.16.	19.07.44.	?	?
"	"	13.02.13.	p23.07.44.	kpr.	?
"	Fricis	05.08.11.	p23.07.44.	"	?
"	Hugo	22.12.10.	p11.-18.07.44	kar.	?
"	Jānis	?	1945.	"	32.P.
"	"	24.02.04.	27.06.43.	dkar.	42.P.
"	"	06.03.14.	02.01.45.	kpr.	?
"	Kārlis	?	p26.1.-6.2.43	?	27.Btl.
"	"	02.03.23.	31.01.44.	kar.	34.P.
"	Laimonis	23.06.24.	12.02.44.	"	43.P.
"	Leons	01.07.15.	27.10.44.	"	?
"	Maigonis	23.12.23.	p11.07.44.	"	?
"	Miķelis	19.03.08.	p11.-18.07.44	"	?
"	Oļģerts	20.09.25.	?	?	?
"	Osvalds	21.09.21.	05.04.44.	kar.	?
"	Pēteris	08.02.19.	p10.02.44.	"	?
"	Roberts	25.10.23.	p11.04.44.	"	?
"	"	31.10.12.	p08.04.44.	"	?
"	Uldis	22.06.22.	03.02.45.	kpr.	34.P.
"	Žanis	09.02.26.	p11.07.44.	kar.	?
Alksnītis	Artūrs	18.06.22.	17.10.44.	kar.	19.Div.
"	Eduards	10.12.19.	p26.10.44.	"	?
"	Jānis	1917.	10.44.	sap.	?
"	Jēkabs	11.01.11.	p1.-30.09.44.	kar.	?
"	Kārlis	25.12.12.	p18.07.44.	dkar.	?
"	Osvalds	23.09.07.	2°.04.00.	kar.	?
Alkšņuzariņš	Pēteris	17.11.23.	05.04.44.	"	42.P.
Aļļens	Linards	17.03.24.	19.07.44.	kpr.	15.Art.P.

Aļļis	Andrejs	29.11.15.	20.06.43.	vltn.	42.P.
Almers	Alfreds	1925.	03.12.42.	?	25.Btl.
"	Nikolajs	23.03.06.	p10.10.44.	kar.	?
Alnis	Hugo	?	p26.03.45.	"	Av.vien.
Alpiņš	Voldemars	25.10.24.	p10.07.44.	kpr.	?
Alsiņš	Elmārs	14.01.13.	09.06.44.	dkar.	3.Robp.
Alšpurs	Augusts	15.03.18.	?	?	?
Altfuks	Jānis	21.11.03.	20.08.44.	dkar.	34.P.
Altītis	Pēteris	14.12.22.	08.02.44.	"	?
Altroks	Alfrēds	01.07.23.	p26.03.44.	kar.	?
"	Žanis	12.10.19.	11.07.44.	kpr.	42.P.
Altvars	Bruno	01.11.19.	p03.02.44.	kar.	?
Aluts	Rudolfs	30.07.89.	01.05.44.	kpt.	?
Alvars	Rolands	22.04.26.	?	dkar.	?
Amantovs	Augusts	22.10.11.	p23.07.44.	kar.	?
Ambots	Dainis	1926.	p29.04.45.	"	3.Būvp.
Ambrasevičs	Jānis	05.12.22.	p11.07.44.	"	?
Ambrosovs	Ambrozijs	06.12.10.	p10.-17.07.44	"	?
Amedjanovs	Alfrēds	02.09.19.	03.09.43.	dkar.	42.P.
Ameļko	Jānis	06.01.21.	p10.-17.07.44	kar.	?
"	Jāzeps	01.12.14.	p11.-18.07.44	"	?
Amols	Juris	15.02.08.	p12.01.44.	kpr.	?
Amperkronis	Jānis	05.06.13.	p6.-10.10.44.	"	?
"	Vilnis	29.11.24.	07.04.44.	dkar.	?
Aņaņins	Jāzeps	09.11.11.	?	"	?
Anbergs	Voldemars	17.12.07.	p1945.	kpr.	15.Div.
Ancāns	Al-drs	02.03.06.	p23.07.44.	kar.	?
"	Donats	17.11.23.	?	"	?
"	Jānis	10.01.16.	14.05.44.	dkar.	?
"	"	27.06.15.	15.10.44.	kar.	42.P.
"	Meikulis	09.04.23.	p17.07.44.	"	?
"	Pēteris	04.02.11.	p10.-13.07.44	"	?
"	Staņislavs	06.10.23.	p15.07.44.	"	?
"	Vitalijs	14.01.23.	p10.08.44.	"	?
Ancenkovs	Julijans	23.01.15.	p13.07.44.	?	2.Pol.P.
Ancers	Andrejs	18.03.19.	03.04.44.	?	42.P.
Ančers	Antons	04.07.20.	06.08.45.	?	?
Ancevskis	Miķelis	15.12.19.	03.04.44.	kar.	15.Div.
Ancis	Alfrēds	24.08.22.	p15.07.44.	"	?
"	Andrejs	1925.	25.02.45.	"	15.Div.
Anckaitis	Artūrs	05.06.21.	?	"	?
Ancs	Roberts	06.09.25.	21.08.44.	"	42.P.
Ancukovs	Kasimirs	31.03.24.	22.03.44.	?	?
Ancveirs	Eduards	12.04.08.	p11.07.44.	kar.	?
Andermanis	Alfrēds	08.08.10.	06.01.45.	kpr.	44.P.
"	"	15.11.19.	p13.07.44.	"	?
"	Rūdolfs	25.06.12.	22.11.44.	"	43.P.
Andersons	?	?	23.02.45.	"	15.Div.
"	?	1922.	08.44.	kar.	15.Div.
"	?	?	28.02.45.	?	?
"	Afanasijs	29.01.15.	17.03.44.	kar.	15.Div.
"	Alberts	10.07.24.	p11.07.44.	"	?
"	Aldonis	15.09.18.	27.03.44.	"	42.P.
"	Al-drs.	28.02.15.	20.09.43.	dkar.	43.P.
"	Alfreds	23.03.11.	p13.07.44.	kar.	?
"	Arnolds	23.03.20.	27.11.43.	"	43.P.
"	"	09.07.23.	25.04.44.	?	?
"	"	18.09.26.	11.02.45.	?	?

Andersons	Arvīds	?	02.04.44.	?	43.P.
"	"	06.07.20.	p11.-17.07.44	kar.	?
"	"	?	p24.02.44.	"	?
"	Bruno	18.06.26.	26.01.45.	"	34.P.
"	Džems	14.06.23.	06.04.44.	"	?
"	Edgars	03.06.23.	p16.07.44.	ltn.	?
"	Edgars-Vigo	05.12.25.	p 03.45.	?	?
"	Eduards	10.01.18.	p11.-18.07.44	kar.	?
"	"	15.03.07.	05.07.44.	dkar.	?
"	Ernests	19.09.24.	13.09.43.	kar.	42.P.
"	"	28.05.17.	p23.07.44.	?	?
"	Fricis	08.05.11.	p24.-27.09.44	dkar.	?
"	Harijs	21.03.23.	p07.-10.08.44	kar.	?
"	Georgs	18.12.24.	11.02.44.	dkar.	33.P.
"	Ilmārs	10.07.23.	p13.07.44.	?	313.Btl.
"	"	23.12.23.	p22.02.44.	dkar.	?
"	Imants	21.12.23.	02.09.43.	kar.	2.Brig.
"	Jānis	27.07.24.	p15.07.44.	"	?
"	"	12.05.12.	p10.07.44.	"	?
"	"	21.12.22.	19.02.43.	dkar.	316.Btl.
"	"	20.04.16.	24.01.44.	vltn.	42.P.
"	"	16.06.23.	28.04.44.	kar.	?
"	Kārlis	21.11.09.	p11.07.44.	dkar.	?
"	"	30.01.11.	10.07.44.	"	33.P.
"	Klāvs	17.04.14.	01.10.43.	vseržt.	43.P.
"	Mārtiņš	17.12.06.	p11.07.44.	kar.	?
"	Miervaldis	12.02.15.	05.09.43.	seržt.	43.P.
"	Nikolajs	01.01.13.	p10.07.44.	kar.	?
"	"	23.04.98.	p15.04.45.	?	?
"	Otilārs	09.21.	09.07.43.	dkar.	?
"	Richards	29.07.24.	23.04.45.	?	?
"	"	19.08.16.	15.07.44.	?	316.Btl.
"	Rūdolfs	16.08.24.	16.03.44.	?	?
"	"	27.01.25.	17.05.44.	kar.	32.P.
"	Rufiks	?	04.02.43.	"	27.Btl.
"	Valfrids	ap 1912.	p30.04.45.	seržt.	15.Art.P.
"	Viktors	04.11.23.	04.09.44.	kar.	?
"	Voldemars	24.05.21.	02.06.44.	"	3.Robp.
"	Zigfrids	25.05.25.	05.45.	?	?
Andreas	Pāvels	?	18.08.44.	kar.	?
"	Zigfrids	10.06.20.	27.05.44.	v.v.	Av.vien.
Andrejaitis	Alfrēds	06.12.21.	29.12.44.	dkar.	?
Andrejevs	Al-drs.	07.09.19.	?	?	?
"	Aleksejs	25.09.22.	?	kar.	?
"	Antons	?	p23.01.44.	"	?
"	Jānis	24.06.09.	p24.09.44.	"	?
"	Pauls	14.06.12.	p11.07.44.	"	?
"	Pēteris	09.07.23.	18.11.43.	"	Pol.P.Rīga
"	Stepans	05.09.07.	23.03.44.	"	?
Andrejevskis	Bernhards	14.05.09.	p11.07.44.	v.v.	?
Andrevičs	Elmārs	18.05.14.	p10.07.44.	dkar.	?
Andrijanovs	Vasilijs	13.02.21.	27.07.44.	kar.	42.P.
Andriksons	Pēteris	26.11.10.	28.07.44.	kpr.	42.P.
Andronikovs	Iraklijs	12.09.16.	p 11.44.	?	19.Div.
Andrukelis	Jevgenijs	26.12.21.	08.03.44.	dkar.	?
Andrups	Edgars	23.10.22.	p24.07.44.	?	?
Andža	Alberts	05.12.21.	p25.02.44.	kar.	?
Andžāns	Albins	15.03.10.	p30.07.44.	"	?

Andžāns	Al-drs.	25.05.12.	p23.07.44.	dkar.	?
"	Antons	19.04.23.	27.03.44.	kar.	15.Art.P.
"	Broņislavs	21.03.03.	13.02.43.	"	267.Btl.
"	Jānis	01.10.22.	p12.07.44.	?	22.Btl.
"	Leopolds	10.01.24.	08.04.44.	kar.	42.P.
"	Modests	18.01.13.	p11.07.44.	"	?
"	Paulis	16.08.22.	?	"	?
Andze	Kārlis	?	16.04.45.	"	?
Andže	Osvalds	29.10.24.	16.03.44.	"	43.P.
Anerauds	Jānis	06.03.24.	p16.07.44.	dkar.	?
Aniss	?	ca 1920.	p30.04.45.	kar.	15.Art.P.
Anitāns	Hugo	20.01.21.	08.12.43.	"	?
Anitēns	Jānis	26.03.06.	p23.07.44.	"	?
Ankmanis	Alfrēds	01.10.23.	07.04.44.	"	?
Ankups	Vilberts	04.01.24.	23.04.44.	"	?
Anmanis	Teodors	21.10.15.	p23.07.44.	?	?
Ans	Ernests	22.06.09.	27.12.44.	?	?
Anšais	Artūrs	?	p11.07.44.	kar.	?
Ansāns	Jānis	29.08.08.	p10.07.44.	dkar.	?
"	Voldemārs	02.07.24.	p10.07.44.	kar.	?
Ansbergs	Alfreds	09.01.23.	p13.07.44.	"	?
"	Arnolds	29.12.24.	14.10.43.	"	43.P.
Anšēvics	Pēteris	05.03.09.	p10.01.45.	v.v.	15.Div.
"	Richards	29.12.19.	p10.07.44.	kar.	?
Ansevskis	Miķelis	15.12.19.	28.03.44.	"	32.P.
Anškeitis	Arnolds	26.01,21.	p29.01.44.	"	?
Anškins	Eduards	?	08.10.43.	"	?
Anšmits	Alfrēds	04.08.25.	30.03.45.	?	?
"	Antons	01.04.07.	p11.07.44.	dkar.	?
Ansons	Andrejs	12.06.21.	24.12.44.	kpr.	15.Art.P.
"	Arnolds	30.10.21.	p11.07.44.	kar.	?
"	Artūrs	20.10.22.	p11.07.44.	"	?
"	Jānis	25.06.23.	11.12.43.	"	313.Btl.
"	"	07.04.23.	19.02.44.	"	42.P.
"	"	28.09.24.	19.02.44.	?	?
"	Osvalds	10.03.24.	p10.07.44.	kpr.	?
"	Otto	04.11.15.	27.04.44.	kar.	?
"	Žanis	04.12.11.	p08.05.45.	vserž.	?
"	Ziedonis	12.06.18.	08.10.43.	kar.	?
Anspoks	Al-drs.	12.06.24.	11.03.45.	dkar.	15.Art.P.
"	Izidors	08.09.24.	26.03.44.	kar.	34.P.
"	Jānis	23.06.22.	15.02.45.	"	44.P.
Anšs	Francis	16.11.22.	?	dkar.	?
Anstips	Rolands	27.04.24.	19.03.46.	?	1.Būvp.
Anstrutēns	Arnolds	30.11.23.	05.04.44.	?	?
Ansulis	"	22.06.14.	p11.07.44.	kpr.	?
Antāns	Izidors	23.03.14.	p11.07.44.	kar.	?
Antēns	Pēteris	?	02.09.43.	?	?
"	"	04.06.16.	18.05.43.	vltn.	42.P.
Antiņš	Alberts	20.08.26.	25.01.45.	kar.	34.P.
"	Jānis	23.03.12.	p23.07.44.	"	?
"	Žanis	1926.	28.02.45.	"	?
Antonevičs	Miķelis	20.03.24.	07.02.44.	"	32.P.
"	Pēteris	21.08.22.	p11.04.44.	"	?
"	Staņislavs	19.02.12.	10.07.44.	kpr.	Pol.P.Rīga
"	Voldemars	08.03.20.	15.02.44.	kar.	?
Antonovičs	Kārlis	17.08.19.	28.09.44.	dkar.	?
"	Miķelis	20.03.24.	07.02.44.	?	?

Antonovičs	Richards	12.11.21.	26.03.44.	kar.	34.P.
"	Viktors	27.07.15.	p13.07.44.	"	?
"	Voldemārs	08.03.20.	15.02.44.	?	?
Antonovs	Jānis	01.11.23.	11.12.43.	kar.	42.P.
Antons	Al-drs.	21.01.10.	?	?	?
"	"	ca 1929.	11.01.45.	g.sp.p.	518.Btl.
"	Antons	12.06.23.	30.03.44.	kar.	?
"	Dzintars	29.11.24.	29.01.45.	"	34.P.
"	Eduards	24.10.21.	p 10.44.	?	19.Div.
"	Jēkabs	15.05.06.	08.06.44.	kar.	?
"	Pēteris	29.05.22.	02.09.43.	"	42.P.
"	Rūdolfs	31.08.21.	p15.07.44.	"	?
"	Staņislavs	22.07.21.	08.04.44.	"	42.P.
Antonsons	Žanis	23.06.11.	p10.07.44.	"	?
Antulis	Alberts	26.03.23.	08.03.44.	"	32.P.
Antums	Alfrēds	25.03.21.	26.04.45.	?	?
Antums-Jansons	Fricis	29.04.23.	?	kar.	15.Art.P.
Anulevičs	Vladimirs	01.10.07.	14.09.44.	"	?
Anušāns	Aloizs	22.11.18.	25.02.44.	dkar.	42.P.
"	Jānis	02.02.26.	p26.03.44.	kar.	?
Anža	Pēteris	16.05.22.	30.03.44.	"	?
Anže	Kārlis	?	16.04.45.	"	?
Anziķis	Andrejs	28.11.19.	p08.04.44.	"	?
Apaļais	Juris	23.04.14.	p23.07.44.	"	?
Aparāns	Ilmārs	23.05.23.	25.02.44.	"	?
Apels	Staņislavs	1922.	18.10.43.	?	?
Apenis	Laimonis (Raimonds)	26.04.22.	21.05.44.	kpr.	32.P.
Apenītis	Alfrēds	27.08.22.	05.03.44.	?	?
Apens	Eduards	16.11.03.	p24.12.44.	vltn.	?
Aperāts	Kārlis	04.03.92.	16.07.44.	plkv.	32.P.
Apermanis	Verners	19.09.19.	01.08.44.	kar.	33.P.
Apernieks	Alfrēds	13.04.14.	p13.03.44.	dkar.	?
Apeters	Ēriks	14.06.23.	22.06.44.	kar.	?
Apinis	Alberts	14.06.19.	22.03.44.	kpr.	19.Div.
"	Alfrēds	16.03.25.	03.03.45.	kar.	32.P.
"	Ansis	04.01.22.	13.04.44.	"	44.P.
"	Arnolds	1926.	paz.	.	.
"	Arvīds	01.06.19.	16.07.44.	dkar.	?
"	Benedikts	05.04.24.	10.07.44.	kar.	32.P.
"	Edgars	03.02.21.	p1944.	?	33.P.
"	"	01.02.23.	p18.04.44.	kar.	34.P.
"	Elmars	05.03.24.	25.01.44.	"	?
"	Jānis	25.01.18.	p18.08.44.	dkar.	?
"	"	06.05.23.	p15.07.44.	kar.	
"	"	23.12.21.	p10.07.44.	dkar.	?
"	Pāvils	05.02.99.	20.01.43.	kpr.	?
"	Pēteris	06.06.26.	p12.07.44.	dkar.	?
"	Staņislavs	1925.	?	kar.	33.P.
"	Voldemārs	13.06.24.	03.08.45.	?	?
Aplociņš	Voldemars	08.03.19.	p15.07.44.	kar.	?
Aploks	Ādolfs	01.05.13.	p23.07.44.	"	?
Apolonis	Leons	10.04.24.	p15.11.44.	"	?
Apremanis	Verners	1921.	01.08.44.	"	33.P.
Aprunitis	Jūlijs	02.10.13.	p17.07.44.	kpr.	?
Apse	Ādolfs	28.04.12.	p11.09.44.	"	?
"	Jānis	17.02.19.	p11.09.44.	kar.	?
Apsīte	Pēteris	30.11.18.	31.07.44.	dkar.	Pap.Btl.

Latvijas Nacionālā
BIBLIOTĒKA
98-5.195

Apsītis	Arnolds	22.04.12.	p17.07.44.	kpr.	?
"	Eduards	21.12.19.	?	dkar.	?
"	Gastons	1920.	p30.04.45.	kpr.	15.Art.P.
"	Hugo	29.08.16.	19.01.44.	"	?
"	"	23.07.10.	p11.07.44.	dkar.	?
"	Jānis	04.08.21.	04.02.44.	kpr.	34.P.
"	"	17.10.17.	26.03.44.	kar.	15.Art.P.
"	Kārlis	26.08.14.	p26.03.44.	dkar.	?
"	Osvalds	27.09.18.	18.10.44.	?	19.Div.
"	Paulis	18.09.06.	p18.07.44.	kar.	?
"	Pēteris	25.01.13.	p23.07.44.	dkar.	?
"	Roberts	19.05.08.	p15.07.44.	kar.	?
"	"	09.08.22.	p14.07.44.	"	?
Apše	Kārlis	21.05.08.	p11.09.44.	dkar.	?
Apšenieks	Jānis	16.02.16.	30.08.45.	?	?
"	Pēteris	15.10.20.	26.07.44.	?	?
Apšinieks	Pēteris	15.10.20.	26.07.44.	kar.	Pol.P.Rīga
Apšiņš	Alfrēds	18.04.25.	18.10.43.	"	43.P.
Apssuns-Kauliņš	?	02.07.11.	25.02.45.	?	?
Apšs	Donats	18.02.23.	p15.07.44.	kar.	?
"	Jānis	15.06.23.	p16.07.44.	"	?
"	Jesups	13.10.21.	p31.07.44.	dkar.	?
Apšukrapsis	Jānis	?	03.09.43.	?	42.P.
Apžinovs	Juris	23.04.23.	p16.03.44.	kar.	?
Arājs	?	?	paz.	ārsts-ltn.	15.Div.
"	Ansis	14.02.09.	20.04.44.	kar.	321.Btl.
"	Bruno	1924.	p1944.	?	15.Div.
"	Harijs	?	p13.07.44.	dkar.	?
"	Jānis	28.04.10.	p26.03.44.	kar.	?
Arājums	Juris	03.02.15.	25.12.44.	serž.	43.P.
Aramins	Heinriks	06.12.26.	p1945.	kar.	15.Art.P.
Arbidāns	?	?	p11.07.44.	kar.	?
"	Jāzeps	16.05.23.	p19.07.44.	"	?
"	"	02.02.15.	paz.	"	15.Art.P.
"	Kasimirs	11.09.14.	p11.07.44.	"	?
"	Pēteris	02.09.21.	16.03.44.	dkar.	32.P.
"	Viktors	04.10.23.	p10.07.44.	kar.	?
Arčikovs	Kasimirs	31.03.24.	27.03.44.	"	43.P.
Ardavs	?	1921.	p30.04.45.	kpr.	15.Art.P.
Ardens	Arnolds	11.07.04.	19.08.44.	ltn.	?
Areikovičs	Jāzeps	01.12.23.	p14.07.44.	kar.	?
Arels	Ādolfs	17.02.11.	p23.07.44.	"	?
Ārgalis	Jānis-Arnolds	?	26.09.42.	dkar.	?
"	Kārlis	19.08.10.	p23.07.44.	?	?
Arglis	"	08.05.25.	19.02.45.	?	?
Ariņš	Artūrs	26.10.23.	p15.07.44.	kar.	?
"	Rūdolfs	16.02.20.	03.02.44.	"	34.P.
"	Visvaldis	24.04.23.	p15.07.44.	"	?
Ariss	?	1917.	p30.04.45.	"	15.Art.P.
Arkis	Laimons	24.03.24.	18.10.43.	"	?
Arkliņš	Jānis	?	15.02.44.	"	43.P.
"	Pēteris	02.01.08.	p17.07.44.	"	?
Armanis	Broņislavs	30.03.22.	p05.04.44.	"	?
"	Jānis	?	06.42.	?	?
Armanns	Vladislavs	11.11.24.	p05.09.43.	?	?
Armanovičs	Juris	13.03.24.	24.12.44.	dkar.	19.Art.P.
Armanovs	Antons	29.12.23.	11.11.43.	kar.	43.P.
"	Jānis	?	02.09.43.	"	43.P.

Armanovs	Staņislavs	01.05.21.	p17.07.44.	kar.	?
Armans	Jānis	?	22.02.42.	"	?
"	Staņislavs	20.04.20.	p07.01.45.	"	?
Arnfelds	Roberts	15.12.23.	29.01.45.	"	15.Art.P.
Arnis	Jūlijs	?	04.02.43.	kpr.	27.Btl.
"	Juris	?	p16.06.44.	kar.	?
Arnitis	Kārlis	01.01.26.	p1945.	"	?
Arnolds	Hans	1908.	p 05.44.	"	32.P.
"	Teodors	28.07.10.	p03.08.44.	dkar.	?
Arons	Jānis	25.02.22.	p26.12.44.	kpr.	?
Ārstenieks	Arvīds	04.10.19.	p10.07.44.	kar.	?
Artemjevs	Augusts	02.03.12.	p12.07.44.	"	?
Asanis	Rūdolfs	1911./12.	18.11.44.	"	Pret.av.
Asāns	?	?	23.11.44.	"	44.P.
"	Anatolijs	21.07.22.	10.11.44.	"	44.P.
Ašaks	Jānis	02.06.21.	18.10.43.	dkar.	43.P.
"	Vilis	16.07.19.	p11.07.44.	kar.	?
Asaris	Alberts	15.03.24.	p09.04.44.	"	?
"	Jānis	?	24.03.45.	"	15.Div.
"	Juris	?	12.44.	?	19.Div.
"	Rūdolfs	1911./.12.	18.11.44.	kar.	?
Asarītis	Eduards	17.06.20.	22.11.44.	kpr.	?
"	Jānis	?	24.03.45.	?	?
"	Kārlis	1920.	01.45.	kpr.	34.P.
"	"	20.03.22.	20.02.45.	"	34.P.
Asars	Jānis	1915.	20.03.45.	kar.	?
"	Juris	25.02.24.	28.12.44.	dkar.	19.Div.
"	Reinholds	19.10.09.	?	serž.	?
"	Rūdolfs	1908.	?	?	?
"	Voldemars	04.05.07.	p13.07.44.	?	313.Btl.
Aščuks	Boļeslavs	04.07.24.	03.01.45.	dkar.	43.P.
Ašenkampfs	Jānis	28.02.21.	04.08.44.	kar.	44.P.
"	"	22.05.24.	09.04.44.	"	?
"	Mārtiņš	28.11.18.	04.08.44.	"	44.P.
Ašenkaps	Jānis	28.02.21.	p10.07.44.	"	?
Aškevics	Bruno	16.01.27.	p 01.45.	g.sp.p.	?
Askinevics	Pauls	11.19.	21.01.44.	?	?
Asmis	Aloizs	29.10.18.	28.03.44.	?	?
Asmušs	Romāns	04.08.24.	p12.07.44.	kpr.	34.P.
Asmuss	Vilhelms	19.12.09.	01.02.45.	dkar.	34.P.
Ašmanis	Elmārs	28.11.23.	22.04.44.	kar.	15.Div.
"	Vilis	?	p11.07.44.	"	?
Asnis	Aloizs	29.10.18.	28.03.44.	kpr.	33.P.
"	Leo	13.06.25.	p 12.44.	?	?
"	Oskars	05.10.23.	p1944.	?	?
Astafjevs	Matvejs	22.08.08.	p14.07.44.	kar.	?
Astašenko	Teodors	22.02.10.	p10.07.44.	"	?
Astašenkovs	Jefims	28.01.16.	p23.07.44.	?	?
Astašovs	Vasilijs	10.08.18.	16.03.44.	kar.	?
Aštičs	Antons	?	17.10.44.	dkar.	19.Div.
Ašups	Roberts	28.02.25.	05.06.43.	kar.	42.P.
Atauga	Arvīds	27.11.15.	09.09.43.	dkar.	43.P.
Atels-Bauers	Jānis	11.08.12.	11.04.44.	kar.	?
Atkučāns	Jānis	14.07.14.	p27.07.44.	?	2.Pol.P.
Atmats	Alfrēds	06.10.22.	03.02.42.	kar.	?
"	Ansis	?	01.01.43.	?	?
Atručāns	Jānis	14.07.14.	p27.07.44.	kar.	?
Atte	Alberts	08.05.20.	28.01.45.	"	32.P.

Atte	Alberts	08.06.23.	25.01.45.	?	?
"	Hugo	?	19.01.45.	kar.	?
Atups	Leonids	?	17.07.44.	dkar.	?
Atvarnieks	Alberts	14.03.21.	p03.07.44.	?	26.Btl.
Atvars	Alfr.-Fricis	14.08.24.	p 03.45.	?	?
"	Bruno	01.11.19.	p03.02.44.	kar.	?
"	Jānis	30.05.08.	p18.07.44.	ltn.	?
Audriņš	Arvīds	01.09.21.	?	?	?
Audris	Augusts	17.07.09.	22.01.45.	?	15.Art.P.
Audzers	Eduards	26.09.17.	05.01.45.	kar.	44.P.
Audziņš	Arnolds	09.07.23.	p06.04.44.	"	?
Audžs	Antons-Jānis	09.06.23.	p11.07.44.	"	?
"	Osvalds	29.10.24.	16.03.44.	?	?
Auers	Jānis	23.10.17.	18.06.44.	.	317.Btl.
Augenbergs	?	?	14./15.01.44	?	Pol.P.Rīga
Augulis	Al-drs.	02.01.16.	p12.07.44.	?	22.Btl.
"	Nikolajs	17.03.89.	21.05.46.	kpt.	PolP.Kurzeme
Augustāns	Jāzeps	19.08.20.	05.04.44.	kar.	43.P.
Augustinaitis	Ādolfs	17.05.10.	21.07.44.	"	6.Robp.
Augstkalns	Jānis	17.06.08.	p23.07.44.	"	?
Augstmanis	Richards	29.09.24.	22.10.44.	ltn.	19.Div.
Augustins	Leopolds	09.02.23.	p03.03.44.	kar.	?
Augustovs	?	1918.	01.43.	"	267.Btl.
"	Andrejs	24.08.19.	12.01.43.	?	267.Btl.
Augusts	Jānis	26.09.18.	31.12.44.	dkar.	44.P.
"	Valdis	01.02.24.	p17.07.44.	kar.	?
"	Voldemars	22.06.20.	26.01.45.	kpr.	32.P.
Augškalns	Pēteris	25.12.21.	p 05.44.	?	?
Augšpols	Leonards	1915.	p1945.	?	?
Augšpuls	Antons	08.11.12.	p07.10.44.	kar.	?
Aukmanis	Alfrēds	01.10.23.	07.04.44.	"	42.P.
Aulins	Jānis	1917./18.	p1944.	?	19.Div.
Aulis	Kārlis	18.01.04.	p12.01.44.	kpr.	Pol.Btl.
Aulmanis	Alberts	23.12.24.	p16.07.44.	"	?
Auniņš	Edgars	10.09.20.	10.07.44.	ltn.	33.P.
"	Gunars	03.11.25.	paz.	kar.	?
"	Kristaps	08.09.06.	24.04.44.	kpr.	?
"	Oskars	27.09.21.	16.03.45.	"	15.Art.P.
"	Richards	16.07.13.	1945.	"	1.Būvp.
Aunis	Ādolfs	27.02.20.	paz.	kar.	?
Auns	Alfrēds	22.08.25.	15.05.45.	?	?
"	Fricis	27.07.08.	p25.11.43.	serž.	?
Auritēns	Arvīds	12.08.16.	10.01.45.	kpr.	44.P.
Ausejs	Broņislavs	11.21.	p11.07.44.	kar.	?
"	Jānis	08.11.05.	23.05.42.	?	270.Btl.
"	Pēteris-Pauls	05.02.06.	p18.07.44.	?	4.Robp.
"	Valdis	?	05.02.42.	kar.	18.Btl.
Auseklis	A.	?	23.03.45.	?	15.Div.
"	Cēzars	09.04.17.	22.03.44.	ltn.	?
"	Jānis	06.03.09.	p16.07.44.	dkar.	?
"	Leons	08.12.25.	?	kar.	?
"	Richards	15.02.23.	02.07.44.	"	?
Auskeits	Arnolds	26.01.21.	29.01.44.	"	33.P.
Ausmanis	Atis	13.10.21.	02.10.44.	"	?
"	Jānis	24.08.23.	p15.07.44.	"	?
"	Kārlis	20.09.07.	p10.07.44.	"	?
Auspans	Pēteris	15.07.24.	p11.07.44.	"	?
Austers	Kārlis	ca 1926.	30.01.45.	"	33.P.

Austkalns	Oļģerts	22.08.22.	p09.04.44.	kar.	?
Austrāts	Edmunds	06.09.21.	p10.07.44.	dkar.	?
Austriņš	Alfrēds	17.08.14.	p11.09.44.	kar.	?
"	Antons	18.07.23.	14.07.44.	?	?
"	Jānis	30.10.21.	p17.07.44.	kpr.	?
"	Roberts	06.03.20.	p11.07.44.	kar.	?
Austris	Kārlis	05.25.	30.01.45.	"	33.P.
Austrums	?	?	paz.	ltn.	15.Div.
"	Arnolds	30.11.23.	05.04.44.	kar.	42.P.
"	Voldemars	?	p12.07.44.	"	?
Auškaps	?	?	p08.04.45.	kpr.	Av.vien.
Autrups	Kārlis	05.02.05.	12.06.43.	dkar.	?
Auza	Žanis	02.04.15.	p11.07.44.	"	?
Auzāns	Artūrs	02.02.22.	paz.	kar.	?
"	Izidors	1919.	02.45.	dkar.	?
Auzels	Aloizijs	23.04.21.	paz.	?	15.Div.
Auzenbachs	Edgars	23.01.23.	15.06.44.	dkar.	?
Auzenbergs	"	23.01.23.	p22.02.44.	"	?
Auzenieks	Eduards	07.11.23.	p 09.44.	kar.	15.Div.
Auzers	"	26.09.17.	05.01.45.	?	?
Auziks	Kārlis	28.11.19.	p08.04.44.	kar.	?
Auziņš	?	1924.	14.08.44.	"	672.Btl.
"	?	?	14.08.44..	?	?
"	Alfons-Ed.	13.09.22.	11.01.44.	kar.	?
"	Alfrēds	18.06.18.	01.03.44.	kpr.	?
"	Arnolds	09.07.23.	p07.04.44.	kar.	?
"	"	10.09.10.	p27.03.44.	"	?
"	Artūrs	29.09.21.	p13.07.44.	kpr.	?
"	"	11.09.13.	12.07.44.	"	34.P.
"	"	15.07.20.	08.01.45.	ltn.	?
"	Arvīds	01.03.24.	26.12.44.	dkar.	19.Art.P.
"	Augusts	14.02.14.	31.12.44.	kpr.	44.P.
"	Ēriks	03.02.23.	p11.07.44.	dkar.	?
"	"	26.02.23.	p15.07.44.	"	?
"	Fricis	12.08.24.	23.03.44.	"	32.P.
"	Harijs	05.11.14.	p09.05.45.	serž.	av.vien.
"	Hugo	20.01.10.	03.45.	ltn.	15.Art.P.
"	Jānis	28.05.24.	09.02.45.	?	?
"	"	ca 1924.	1944.	kar.	?
"	"	17.07.18.	p26.03.44.	"	?
"	"	26.10.11.	p23.07.44.	dkar.	?
"	Kārlis	12.10.24.	11.01.44.	kar.	?
"	Ojārs	01.11.21.	14.07.44.	"	33.P.
"	Oskars-Rūd.	07.04.13.	05.04.44.	ltn.	42.P.
"	Osvalds	09.09.21.	22.11.43.	kar.	?
"	Otto-Harijs	06.02.23.	07.04.44.	"	43.P.
"	Pēteris	03.03.24.	14.08.44.	?	672.Btl.
"	"	14.12.24.	05.04.44.	kar.	42.P.
"	Roberts	25.09.24.	09.04.44.	dkar.	43.P.
"	Teodors	23.06.21.	09.03.44.	"	?
"	Voldemars	18.08.22.	p11.07.44.	"	?
Ava	Vilnis	30.01.26.	p11.07.44.	kar.	?
Aveiks	Jānis	01.05.24.	p10.01.45.	"	?
Avens	Bruno	23.08.13.	19.03.43.	dkar.	42.P.
"	Jānis	21.08.21.	13.10.44.	kar.	?
"	"	22.06.16.	23.06.44.	"	32.P.
Avišāns	Jāzeps	24.03.20.	24.05.44.		271.Btl.
Avotiņš	Aleksis	?	06.07.44.	kar.	?

Avotiņš	Alfrēds	26.10.10.	p13.07.44.	?	3.Pol.P.
"	Arnis	07.04.23.	p13.07.44.	dkar.	?
"	Arvīds	15.10.22.	02.02.45.	"	34.P.
"	Fricis	13.12.97.	13.01.44.	kpt.	2.Būvp.
"	Jānis	17.08.24.	11.08.43.	?	?
"	Oļģerts	06.08.22.	p15.07.44.	dkar.	?
Avotnieks	Augusts	01.09.02.	17.12.43.	kpr.	42.P.
Avots	Harijs	05.09.23.	p11.07.44.	kar.	?
"	Paulis	04.04.01.	22.07.42.	"	19.Btl.
Avsjuks	Nikolajs	11.04.12.	p23.07.44.	"	?
Āzēns	Jānis	10.11.21.	p10.07.44.	"	?
"	"	15.12.24.	p11.07.44.	"	?
"	Nikolajs	30.04.23.	26.03.45.	?	?
Āzis	Jānis	?	10.44.	v.v.	19.Div.
"	Jēkabs	09.05.22.	p11.09.44.	kar.	?
"	Viktors	19.06.22.	17.03.44.	dkar.	42.P.
"	Žanis	15.08.11.	18.10.44.	vltn.	15.Art.P.
Azovskis-Azanckis	Konrāds	04.03.14.	27.07.44.	ltn.	15.Div.
Azubals	Pēteris	?	p30.04.45.	kpr.	15.Art.P.
Ažubalis	Voldemars	14.01.26.	13.01.44.	kar.	Pol.P.Rīga
Babaks	Afanasijs	07.09.07	31.03.44.	kar.	34.P.
Babans	Francis	17.07.20.	p16.07.44.	dkar.	?
"	Jānis	08.11.10.	p13.07.44.	kar.	?
"	Viktors	23.02.23.	p11.07.44.	"	?
Babra	Antons	16.02.24.	01.05.45.	?	34.P.
"	Boļislavs	25.05.13.	p10.07.44.	kar.	?
Babris	Boļeslavs	14.04.23.	17.03.44.	"	15.Div.
"	Helmuts	?	05.04.44.	"	43.P.
"	Jānis	26.02.23.	28.12.44.	"	44.P.
"	"	03.05.24.	p10.07.44.	"	?
"	Jāzeps	28.05.15.	p26.09.44.	"	?
"	Kārlis	30.04.01.	03.02.44.	kpt.	34.P.
"	Paulis	11.08.24.	p10.07.44.	kar.	?
"	Pēteris	16.09.24.	p27.03.44.	"	?
"	Valdis	02.07.21.	p10.07.44.	"	?
Babrovskis	Alberts	?	03.07.45.	?	?
"	"	01.11.23.	?	?	?
Babulis	Alfrēds	13.06.23.	08.02.44.	kar.	43.P.
"	Eduards	08.06.07.	20.01.44.	kpr.	15.Div.
"	Kārlis	?	20.01.44.	"	40.P.
"	Vladislavs	29.09.17.	25.12.44.	kar.	19.Art.P.
Bachmanis	Roberts	05.10.26.	24.1.-3.2.45.	"	34.P.
"	Vilhelms	29.10.18.	16.03.44.	"	43.P.
Bachmats	Pēteris	31.08.10.	23.07.44.	"	?
Bachs	Roberts	16.03.18.	16.10.44.	dkar.	42.P.
Bāča	Kārlis	10.12.26.	24.1.-3.2.45.	kar.	34.P.
Bačovs	Vitalijs	15.11.24.	30.01.44.	"	32.P.
Bačs	?	?	p08.04.45.	dkar.	Av.vien.
Bāderis	Rudiards	27.07.23.	09.03.44.	kpr.	32.P.
Bāders	Andrejs	21.02.13.	26.03.44.	dkar.	?
"	Arnolds	?	18.03.44.	"	42.P.
Badups	Alfrēds	08.10.22.	p11.07.44.	kar.	?
Bagātais	Jānis	16.01.26.	p26.10.44.	"	?
Bagdāns	?	?	06.02.44.	"	33.P.
Bagelis	Jānis	29.08.09.	p23.07.44.	"	?
Baginskis	Verners	10.04.25.	03.02.45.	"	15.Art.P.

Baicovs	Vasilijs	25.03.26.	?	kar.	?
Baigs	Viktors	03.06.15.	p11.07.44.	"	?
Baikovs	Grigorijs	04.02.18.	12.10.44.	"	?
"	Jānis	06.01.23.	p11.07.44.	dkar.	?
Baiks	Kazimirs	18.05.17.	18.07.44.	?	?
"	Viktors	03.07.15.	p11.07.44.	kar.	?
Bailītis	Rodrigo	08.06.17.	25.03.45.	?	?
Bajārs	Alberts	12.02.24.	25.12.44.	dkar.	43.P.
"	Arvīds	27.07.18.	p23.07.44.	?	?
"	"	10.01.24.	paz.	dkar.	?
"	Edgars	21.07.19.	p10.07.44.	"	?
"	Imants	04.09.24.	16.03.44.	kar.	43.P.
"	Otto	22.06.19.	06.06.44.	"	?
"	Visvaldis	13.06.26.	1945.	"	32.P.
Bakāns	Francis	04.10.23.	07.02.44.	dkar.	42.P.
"	Imants	06.10.22.	26.03.44.	kpr.	44.P.
"	Jānis	11.05.21.	02.02.44.	dkar.	34.P.
"	Roberts	09.03.23.	10.07.44.	kpr.	33.P.
Bakis	Arvīds	11.03.23.	11.07.44.	"	?
"	"	01.12.23.	p11.07.44.	kar.	?
"	Jānis	04.05.17.	28.01.44.	ltn.	?
"	Osvalds	19.04.21.	p11.07.44.	kar.	?
"	"	14.02.10.	p11.07.44.	"	?
"	Pēteris	25.03.18.	p12.07.44.	?	22.Btl.
Baklāns	Antons	31.05.23.	p11.07.44.	kar.	?
"	Viktors	?	08.08.44.	dkar.	43.P.
Baks	Artūrs	18.03.16.	p11.07.44.	kar.	?
"	Viktors	16.06.23.	07.09.44.	dkar.	?
Bakstiš	Edgars	19.12.20.	p 12.44.	?	?
Bākulis	Alfons	1915.	03.02.45.	vltn.	15.Div.
Bakša	Staņislavs	1906.	kritis	dkar.	Būvp.
"	"	?	p02.03.45.	kar.	15.Div.
Balabins	Nikolajs	30.05.21.	p11.07.44.	dkar.	?
Balandiņš	Arvīds	28.01.23.	18.09.44.	kar.	42.P.
"	Žanis	03.09.21.	p26.03.44.	"	?
Balaško	Jānis	16.12.16.	06.06.44.	dkar.	321.Btl.
Balbeks	Vladislavs	17.02.22.	p11.07.44.	kar.	?
Balceris	Jānis	06.09.21.	17.08.44.	"	?
"	Miķelis	01.12.19.	p11.07.44.	dkar.	?
"	Vladimirs	11.10.22.	07.01.44.	kar.	?
Balcers	Andrejs	31.07.24.	30.03.44.	"	2.Brig.
"	Ansis	16.12.14.	p23.07.44.	"	?
Balcis	Juris	21.02.19.	25.02.44.	"	42.P.
Balčinoks	Augusts	12.06.20.	p10.04.44.	"	?
Balčko	Vladislavs	?	p07.04.44.	"	?
Balčukas	Al-drs.	20.01.05.	p13.07.44.	?	?
Balčuks	Jēkabs	07.10.16.	15.09.43.	kar.	43.P.
"	Pēteris	13.07.08.	p04.08.44.	"	?
Baldiņš-Kleders	Eduards	?	05.02.42.	"	18.Btl.
Baldiņš	Leopolds	19.10.24.	16.03.44.	dkar.	32.P.
"	Ludvigs	15.08.21.	p11.09.44.	kar.	?
"	Vilhelms	04.06.11.	p23.07.44.	?	313.Btl.
"	Voldemars	19.10.24.	p10.07.44.	kar.	?
Baldonis	Ilgonis	09.06.26.	?	?	?
"	Jānis	13.05.07.	p15.07.44.	kar.	?
Bālers	Ilmārs	07.08.24.	p04.11.44.	"	?
Balgalvis	Arnolds	?	10.09.43.	?	?
"	Jānis	25.12.07.	26.06.44.	serž.	?

Balgalvis	Kārlis	?	16.03.44.	?	?
"	Luis	05.02.23.	p 02.45.	.	15.Div.
"	Vilis	27.01.25.	04.03.45.	kar.	33.P.
Bāliņš	Arvīds-Fricis	19.09.22.	06.08.43.	dkar.	42.P.
"	Feliks	1909.	03.02.45.	v.v.	33.P.
"	Fricis	12.11.09.	p23.07.44.	kar.	?
"	Jānis	30.03.24.	p13.07.44.	dkar.	?
"	Voldemārs	13.09.23.	p26.12.44.	kar.	?
"	"	05.08.18.	?	"	?
"	"	25.02.16.	p24.12.44.	"	?
Balklāvs	Artūrs	11.02.20.	07.04.44.	dkar.	43.P.
Baļļa	Augusts	11.09.09.	p15.10.44.	"	?
Ballis	Vladislavs	29.09.17.	25.12.44.	?	?
Balmaks	Artūrs	1925.	p13.02.45.	kar.	33.P.
Balodis	?	1924.	?	"	Apm.Btl.
"	?	?	p08.04.45.	"	?
"	Ādams	?	?	?	?
"	Alberts	23.11.26.	?	?	?
"	"	06.10.20.	p15.07.44.	kar.	?
"	Al-drs.	14.01.99.	p12.07.44.	v.v.	?
"	Alfrēds	07.01.23.	p10.08.44.	kar.	?
"	"	25.06.18.	23.12.42.	"	?
"	"	16.07.09.	10.08.44.	dkar.	23.Btl.
"	Arnolds	09.02.24.	05.04.44.	kar.	42.P.
"	Artūrs	06.02.24.	17.04.45.	?	?
"	Augusts	15.02.17.	p10.07.44.	kar.	?
"	Eduards	21.05.06.	p12.07.44.	?	?
"	Eriks	28.05.14.	p23.07.44.	dkar.	?
"	"	06.09.24.	p26.03.44.	kar.	?
"	Ernests	30.11.18.	p26.10.44.	"	?
"	"	25.06.15.	p23.09.44.	"	?
"	Evalds	24.02.23.	08.04.44.	"	15.Div.
"	"	02.03.24.	08.04.44.	"	15.Div.
"	"	24.02.09.	08.04.44.	?	?
"	Fricis	14.08.23.	p15.07.44.	kpr.	?
"	Hermanis	1912.	27.01.45.	dkar.	32.P.
"	"	24.04.14.	25.01.45.	?	?
"	Ilgonis	06.09.26.	28.06.45.	kar.	?
"	Ilgvars	14.01.27.	11.45.	?	?
"	Jānis	19.07.18.	p11.07.44.	kar.	?
"	"	05.06.03.	p13.07.44.	"	?
"	"	16.11.24.	p10.07.44.	"	?
"	"	14.10.21.	26.03.44.	"	34.P.
"	"	22.11.23.	p10.07.44.	dkar.	?
"	"	?	p09.04.45.	kar.	Av.vien.
"	"	10.11.08.	14.07.44.	"	15.Div.
"	"	15.07.25.	p 02.45.	?	?
"	Jēkabs	?	05.02.42.	.	18.Btl.
"	Kārlis	22.04.06.	p13.07.44.	?	313.Btl.
"	Kārlis-Aug.	07.02.22.	27.01.44.	dkar.	?
"	"	26.08.09.	04.10.43.	"	24.Btl.
"	Laimons	17.02.24.	p1944.	?	?
"	Ludvigs	28.05.24.	p17.07.44.	kar.	?
"	"	17.08.16.	20.08.44.	dkar.	319.Btl.
"	Nikolajs	19.12.21.	14.02.44.	?	15.Art.P.
"	Oļģerts	31.12.23.	27.06.44.	kar.	?
"	Osvalds	04.02.23.	28.03.44.	"	?
"	Pēteris	17.10.24.	15.07.44.	"	?

Balodis	Pēteris	14.02.11.	p23.07.44.	kar.	?
"	"	15.04.07.	06.08.44.	"	44.P.
"	"	18.01.05.	p 03.45.	ltn.	?
"	Roberts	18.11.19.	22.02.44.	kar.	32.P.
"	Vairons	19.03.23.	20.01.44.	?	?
"	"	22.02.24.	20.01.44.	dkar.	43.P.
"	Viktors	20.06.17.	p10.07.44.	ltn.	?
"	Vilmārs	06.10.21.	p1944.	?	43.P.
"	Visvaldis	26.03.24.	p11.07.44.	dkar.	?
"	Voldemars	14.07.17.	p31.07.44.	"	?
"	Žanis	13.10.22.	29.09.44.	"	?
Balodītis	Evalds	02.10.24.	p20.02.44.	kar.	?
Baltais	Alberts	11.12.22.	paz.	"	?
"	Alfejs	25.08.12.	02.09.43.	dkar.	42.P.
"	Augusts	05.05.06.	p16.07.44.	kpr.	?
"	Jāzeps	?	06.08.43.	?	42.P.
"	Klāvs	12.11.17.	30.08.43.	dkar.	42.P.
"	Verners	16.12.22.	22.06.44.	kar.	34.P.
Baltakmens	?	?	1945.	pltn.	15.Div.
Baltanovs	Ernests	03.07.16.	p23.07.44.	?	?
Baltavs	Jāzeps	20.05.21.	06.08.43.	kpr.	42.P.
Baltbārdis	Al-drs.	27.02.18.	19.08.44.	"	44.P.
Baltcars	Miervaldis	22.07.22.	paz.	seržt.	?
Baltgalvis	Arnolds	?	10.09.43.	kar.	?
"	Kārlis	25.12.08.	09.02.44.	kpr.	?
"	"	?	16.03.44.	kar.	?
"	Roberts	31.12.10.	18.07.44.	"	43.P.
Baltiņš	?	1920.	p30.04.45.	"	15.Art.P.
"	Alfreds	13.08.11.	19.04.44.	dkar.	321.Btl.
"	Artūrs	04.12.24.	22.03.44.	kar.	?
"	"	25.09.26.	p11.07.44.	dkar.	?
"	Augusts	27.11.06.	p1944.	?	?
"	Fricis	02.04.14.	p12.07.44.	kar.	?
"	Jānis	08.03.22.	p27.12.44.	"	?
"	"	21.01.18.	p10.07.44.	"	?
"	Osvalds	16.03.16.	p12.07.44.	?	?
"	Pēteris	24.01.11.	28.10.44.	dkar.	?
"	Teodors	14.02.06.	p18.07.44.	"	?
"	Uldis	04.08.26.	31.01.45.	?	?
Baltmanis	Antons	07.05.16.	p11.07.44.	dkar.	?
"	Osvalds	27.11.15.	23.12.44.	"	19.Art.P.
"	Pēteris	18.02.23.	p10.07.44.	kar.	?
Baltruks	Artūrs	18.10.18.	21.03.44.	"	34.P.
Baltužs	Emīls	18.06.13.	p31.07.44.	dkar.	?
"	Jānis	02.11.21.	08.04.44.	kar.	43.P.
Baltvilks	Eduards	12.10.11.	p13.07.44.	?	?
"	Jēkabs	07.04.11.	p26.03.44.	seržt.	?
Balulis	Pēteris	21.05.09.	p21.10.44.	kar.	?
"	Valentīns	10.10.18.	p16.11.44.	kpr.	?
"	Vladislavs	29.09.17.	25.12.44.	kar.	19.Art.P.
Bambis	Jānis	03.03.28.	p1944.	g.sp.p.	?
Bancāns	?	?	p17.07.44.	kar.	?
"	Jānis	10.01.06.	p21.10.44.	dkar.	?
"	"	24.12.20.	16.07.44.	kar.	15.Art.P.
Bandaris	Staņislavs	15.01.23.	30.01.44.	"	15.Div.
Bandars	Jānis	22.06.23.	05.05.44.	"	?
"	Staņislavs	26.01.11.	p22.06.44.	"	?
Bandermanis	Ernests	01.08.23.	p27.03.44.	"	?

Banders	Alfreds	10.05.21.	p 02.45.	?	Pol.P.Rīga
"	Jānis	17.06.08.	p18.09.44.	dkar.	?
Bandolis	Roberts	18.09.10.	p13.07.44.	kar.	?
Banelis	Leons	14.04.20.	p26.03.44.	"	?
Banfalds	Izidors	28.02.23.	24.01.44.	dkar.	43.P.
Banga	Artūrs	18.05.14.	06.08.44.	kar.	?
"	Edgars	?	22.02.46.	dkar.	?
Bangers	Kārlis	13.06.16.	24.12.44.	serž.	43.P.
Bangūris	Arnolds	30.06.23.	p18.02.44.	dkar.	?
Bānis	Pauls	01.05.06.	p13.07.44.	kar.	?
Banka	Eduards	1912.	p1945.	?	15.Div.
"	Jānis	15.08.13.	p26.10.44.	kar.	?
Bankavs	Gunārs	16.09.25.	08.06.44.	dkar.	?
Bankevics	Jānis	12.03.06.	p23.07.44.	kar.	?
Bankovics	"	26.06.26.	p13.07.44.	"	?
Bantarckis	"	04.06.10.	paz.	"	?
Bāņukalns	"	28.08.23.	p10.08.44.	"	?
Baņus	Kārlis	02.10.19.	22.07.44.	"	6.Robp.
Baračenskis	Boļeslavs	13.04.22.	p17.07.44.	"	?
Barakovskis	Pēteris	28.02.25.	10.07.44.	"	15.Art.P.
Baraņikovs	"	01.10.13.	22.08.44.	?	?
Baraņovs	Andrejs	08.07.07.	p23.07.44.	?	?
"	Boriss	?	p30.09.44.	kar	?
"	Georgs	?	16.03.44.	"	19.Art.P.
"	Vladimirs	12.05.24.	06.05.44.	"	?
Baranovskis	Antons	17.04.24.	p1107.44.	"	?
"	"	12.11.	p27.05.44.	"	?
"	"	17.04.12.	p10.08.44.	"	?
"	Jānis	25.03.23.	02.07.43.	?	42.P.
"	Jezups	12.04.08.	p23.07.44.	kar.	?
"	Staņislavs	12.11.24.	14.11.44.	?	?
"	"	1911.	22.04.44.	kar.	?
"	Viktors	19.07.09.	p13.07.44.	"	?
Baravikovs	Vasilijs	1918.	22.03.45.	"	2.Būvp.
Barbalis	Donats	03.03.24.	p07.04.44.	"	?
Barbaļš	Konrads	21.12.24.	p16.03.44.	"	?
Barbans	Pēteris	?	p03.02.45.	kpr.	15.Art.P.
Barčs	Jēzups	30.09.24.	27.06.44.	kar.	34.P.
Bardeļis	Evalds	26.05.22.	p17.07.44.	"	?
Bardevics	Indriķis	18.08.18.	09.04.44.	"	42.P.
Bārdiņš	Eduards	21.05.10.	22.06.44.	"	44.P.
"	Jānis	1926.	29.04.45.	"	15.Div.
"	Krišs	14.10.11.	p11.07.44.	"	?
Barduiskis	Jānis	24.06.11.	p23.07.44.	"	?
Bārenītis	Artūrs	29.09.14.	10.07.44.	ltn.	33.P.
Bārens	Hugo	01.12.10.	p27.02.45.	v.v.	15.Art.P.
Barigins	Vladimirs	31.07.21.	06.12.44.	kar.	?
Barinovs	Al-drs.	30.03.23.	27.07.44.	"	?
Baris	Jānis	23.05.13.	p23.07.44.	dkar.	?
Barisons	"	1920.	paz.	"	42.P.
"	Roberts	15.08.22.	11.07.44.	kar.	42.P.
"	Rūdolfs	09.02.09.	12.02.45.	dkar.	32.P.
Barišņikovs	Geronims	17.09.14.	p18.07.44.	kar.	?
"	Jevgenijs	12.02.21.	p1945.	?	?
Bārītis	Herberts	21.01.21.	p19.08.44.	kar.	?
Barkāns	?	?	p18.08.44.	"	43.P.
"	Ādams	17.02.09.	02.45.	kpr.	?
"	Broņislavs	09.04.24.	p10.04.44.	kar.	?

Barkāns	Meikuls	1916.	04.45.	kar.	672.Btl.
"	Romualds	15.05.09.	p18.09.44.	"	?
Barkevics	Antons	04.03.14.	05.45.	dkar.	34.P.
"	Francis	?	02.08.44.	kpr.	15.Div.
Barkovskis	Jānis	23.12.23.	14.01.44.	kar.	Pol.P.Rīga
"	Jāzeps	25.01.22.	p11.07.44.	"	?
"	Staņislavs	26.09.10.	03.08.44.	dkar.	42.P.
Barlotti	Viktors	21.12.19.	10.08.44.	?	?
Barnolickis (Barndickis)	Genadijs	12.01.09.	23.12.44.	ltn.	43.P.
Baroniņš	Ansis	30.03.10.	p23.07.44.	dkar.	?
Barons	?	1915.	kritis	"	16.Btl.
"	Alberts	19.09.23.	p21.10.44.	kar.	?
"	Hermanis	09.08.09.	03.05.42.	dkar.	16.Btl.
"	Kārlis	07.06.17.	05.04.44.	kar.	42.P.
"	Rūdolfs	28.09.22.	22.06.44.	"	?
Baronskis	Jānis	10.02.07.	p08.04.44.	"	?
"	"	05.01.21.	21.09.44.	"	15.Div.
Bārs	Fricis-Vold.	24.01.10.	19.04.44.	"	321.Btl.
Barščevskis	Zigmunds	20.10.24.	07.09.43.	"	42.P.
Bartkēvičs	Boļeslavs	23.08.12.	10.07.44.	dkar.	43.P.
"	Staņislavs	07.01.23.	05.04.44.	kar.	42.P.
"	Vladislavs	13.09.19.	28.01.44.	"	42.P.
Bārtulis	"	19.09.06.	p23.07.44.	"	?
Bartušs	Jānis	16.02.08.	p26.03.44.	"	?
Bartuševics	Jāzeps	22.12.06.	p17.07.44.	"	?
"	Reinis	01.02.22.	p23.07.44.	?	?
Bartužs	Artūrs	28.01.22.	paz.	kar.	?
Baruks	Miķelis	11.07.23.	p26.03.44.	"	?
Barups	Edvards	23.09.25.	07.08.45.	?	?
Bārzdiņš	Jānis	?	1945.	dkar.	Av.vien.
"	Kārlis	27.11.15.	07.03.44.	"	34.P.
Basēns	Jānis	31.03.24.	p11.07.44.	kar.	?
Bašēns	"	31.03.02.	p11.07.44.	"	?
Baško	"	11.06.24.	11.07.44.	"	42.P.
"	"	28.12.08.	17.07.44.	"	?
"	Jāzeps	13.10.17.	12.02.44.	ltn.	34.P.
"	Jēkabs	09.04.11.	18.10.44.	v.v.	?
Baskovs	Visvaldis	13.04.23.	1944.	kar.	?
Bastians	Heinis	22.10.08.	08.10.44.	dkar.	?
Basulis	Jāzeps	30.11.24.	10.07.44.	kar.	32.P.
Batarevskis	Ādams	07.05.22.	17.11.43.	"	?
"	Konstantins	24.07.20.	20.01.44.	"	43.P.
Batarovskis	Izidors	12.10.22.	23.06.44.	kpr.	32.P.
Batņa	Ādolfs	24.05.03.	p11.07.44.	"	?
"	Al-drs.	18.06.20.	p10.07.44.	dkar.	?
"	Ignats	09.11.24.	p11.07.44.	kar.	?
"	Vladislavs	10.08.24.	01.06.44.	dkar.	43.P.
Batonrovics	Ladislavs	?	31.07.44.	kar.	15.Div.
Bauce	Jānis	1925.	paz.	?	?
"	Kārlis	03.10.21.	paz.	dkar.	32.P.
"	Krišs	?	paz.	?	?
Bauders	Staņislavs	04.11.21.	17.01.44.	kar.	43.P.
Bauermeisters	Kārlis	24.09.22.	13.03.44.	"	?
"	Vilis	26.10.27.	paz.	?	?
Bauers	Alfons	18.09.09.	p15.07.44.	kar.	?
"	Jānis	01.09.23.	p1944.	?	33.P.
"	Juris	1912.	20.02.44.	kar.	?

Bauers	Vilhelms	1917.	22..3.45.	kar.	Av.vien.
Baufalds	?	1925.	01.44.	"	43.P.
Baufalis	Izidors	?	02.44.	serž.	43.P.
Bauga	Edgars	21.10.21.	22.02.46.	dkar.	?
Baugers	Kārlis	13.06.16.	24.12.44.	serž.	43.P.
Baukšs	Elmārs	1915.	12.03.45.	v.v.	15.Div.
Baumanis	?	1920.	28.09.44.	kpr.	44.P.
"	Arnolds	29.12.12.	23.01.45.	?	?
"	Edgars	14.06.18.	18.07.44.	kpr.	43.P.
"	Emīls	09.03.25.	paz.	kar.	?
"	Fricis	30.04.02.	06.01.45.	ltn.	43.P.
"	Gunārs	09.03.25.	p1945.	?	?
"	"	30.07.27.	25.02.45.	g.sp.p.	?
"	Indriķis	19.04.22.	14.02.42.	kar.	16.Btl.
"	Jānis	?	p 04.45.	"	?
"	"	24.01.24.	27.03.44.	"	?
"	"	10.11.20.	13.02.43.	"	267.Btl.
"	"	21.07.09.	p1945.	?	2.Būvp.
"	"	12.05.08.	p18.07.44.	kar.	?
"	Jēkabs	?	paz.	vserž.	15.Div.
"	Juris	03.09.18.	1944.	kar.	19.Art.P.
"	Kārlis	13.11.25.	03.02.45.	"	34.P.
"	"	06.02.22.	06.02.44.	"	43.P.
"	Kristjānis	13.02.06.	p23.07.44.	dkar.	?
"	Miervaldis	10.09.22.	14.09.43.	?	?
"	Roberts	12.01.27.	paz.	kar.	15.Div.
"	Voldemars	02.08.09.	1945.	"	32.P.
"	Ziedonis	1925./26.	21.03.45.	"	44.P.
Baumeisters	Miķelis	1925.	02.45.	?	15.Div.
Baumgartens	Fricis	21.04.13.	p23.07.44.	kar.	?
Baune	Jānis	17.03.15.	paz.	?	?
Baunis	Kārlis	10.02.14.	p23.07.44.	kar.	?
Bauris	Jānis	1925.	25.02.45.	"	15.Div.
Baurītis	Ādolfs	11.10.22.	10.10.44.	"	19.Div.
Bausgals	Pēteris	28.12.16.	05.08.44.	"	15.Div.
Bautris	Ignats	04.06.20.	p13.07.44.	"	?
Bauze	Voldemars	1921.	25.12.44.	?	43.P.
Bauzs	Jānis	1925.	25.02.45.	?	?
Bažs	Voldemārs	15.04.20.	10.01.45.	kar.	?
Bazulis	Jānis	08.03.13.	p10.10.44.	"	?
Bažus	Voldemārs	02.02.23.	p12.01.44.	?	313.Btl.
Bebris	Alberts	03.10.10.	11.09.43.	serž.	?
"	Antons	15.01.10.	p10.07.44.	kpr.	?
"	Ignats	18.04.26.	paz.	?	?
"	Imants	14.07.28.	p 02.45.	g.sp.p.	?
"	Jānis	1923.	28.12.44.	kar.	44.P.
"	"	03.05.24.	p11.07.44.	"	?
"	Krišjānis	02.12.17.	p11.07.44.	"	42.P.
"	Raitis	07.05.26.	05.08.44.	"	?
"	Valdis	22.12.23.	p11.07.44.	"	?
Bebrišs	Jāzeps	10.03.11.	p11.07.44.	"	?
"	Vladislavs	24.12.23.	paz.	"	?
Bebrītis	Bruno	07.09.24.	p10.07.44.	dkar.	?
Bechmanis	Elmārs	1917.	paz.	?	?
Becka	Vilis	14.06.21.	23.08.44.	?	?
Becker	Bernhards	22.02.02.	kritis	?	?
Beckers	Krišs	02.04.26.	kritis	?	?
Bečers	Pēteris	29.07.20.	10.02.44.	kar.	?

Bečs	Ādams	24.12.05.	27.06.43.	dkar.	?
"	Antons	31.10.20.	24.12.44.	"	43.P.
"	Pēteris	01.10.24.	p17.07.44.	kar.	?
"	"	15.09.06.	paz.	"	6.Robp.
Bečus	Laimons	14.03.25.	p26.02.44.	"	?
Bēdelis	Arnolds	12.01.20.	paz.	dkar.	15.Div.
"	Pēteris	01.09.20.	p17.07.44.	kar.	?
Bedļevskis	Al-drs.	13.09.23.	28.03.44.	dkar.	?
Begers	Jēkabs	14.03.25.	03.05.46.	?	?
Begis	Voldemars	17.07.24.	p18.07.44.	kar.	?
Beichmanis	Alfrēds	?	107.04.44.	"	?
Beidzaļs	Žanis	?	22.05.43.	"	?
Beidzenieks	Andrejs	14.02.14.	26.07.44.	kpr.	Pol.P.Rīga
"	Antons	26.07.24.	p13.07.44.	kar.	?
Beierbachs	Ints	02.19.	paz.	?	?
Beigarts	Gotfrids	03.04.24.	p21.10.44.	kar.	?
Beijers	Gustavs	14.05.08.	11.04.44.	kpr.	43.P.
Beikarts	Jānis	12.10.22.	03.06.44.	kar.	44.P.
Beike	Ziedonis	16.07.16.	25.01.45.	kpr.	33.P.
Beikmanis	Ādolfs	1910.	20.03.44.	vserž.	19.Div.
"	Hugo	25.11.23.	p27.12.44.	kar.	?
Beiks	Rūdolfs	1911.	02.02.45.	dkar.	19.Div.
Beinarovičs	Jāzeps	09.05.19.	p10.07.44.	kar.	?
"	Pēteris	04.01.25.	p11.07.44.	"	?
Beiša	Arnolds	24.04.18.	28.03.44.	"	42.P.
Beišans	Ilgvars	15.09.25.	p06.06.45.	kar.	15.Div.
Beitāns	Harijs	08.07.23.	01.07.43.	"	?
"	Roberts	01.07.22.	p18.09.44.	"	?
"	Staņislavs	07.05.20.	p19.07.44.	"	?
Beiteris	Ēriks	18.08.14.	20.07.44.	"	?
Beitiks	Artūrs	06.10.18.	p13.07.44.	"	?
"	Elmārs	30.09.14.	p1945.	ltn.	34.P.
Beitiņš	Arnolds	26.01.16.	28.09.44.	?	44.P.
"	Augusts	29.12.14.	p10.07.44.	kar.	?
"	Jēkabs	26.04.23.	15.03.44.	"	?
"	Voldemars	08.12.24.	paz.	?	?
Beiziņš	Ēriks	27.04.25.	p03.02.45.	kar.	15.Art.P.
Bejmuts	Jāzeps	?	p12.03.45.	"	34.P.
Beka (Beķeris)	Vilis	14.06.21.	23.08.44.	?	?
Beķeris	Alberts	27.07.24.	28.12.44.	dkar.	19.Div.
"	Andrejs	16.07.17.	28.05.44.	kar.	15.Div.
"	Fricis	27.01.24.	p14.07.44.	dkar.	?
"	Imants	20.02.23.	p15.07.44.	kar.	?
"	Jānis	15.03.25.	11.04.45.	?	?
"	"	13.07.06.	p26.03.44.	kar.	?
"	"	13.02.09.	12.07.44.	"	44.P.
"	Kristaps	09.02.12.	p26.07.44.	dkar.	?
"	Oļģerts	23.06.23.	p1945.	?	15.Div.
"	Richards	1917.	p30.04.45.	v.v.	15.Art.P.
"	Ritvars	18.07.19.	20.10.44.	kar.	?
Bekers	Krišs	02.04.26.	kritis	?	?
Beķis	Vladislavs	04.12.15.	p10.01.45.	kar.	?
Bekmanis	Jānis	14.02.12.	p23.07.44.	"	6.Robp.
"	Rūdolfs	03.11.02.	24.12.44.	dkar.	19.Art.P.
Beks	Bruno	1915.	01.05.45.	ltn.	42.P.
"	Harijs	26.03.25.	kritis	?	32.P.
Belaborodko	Antons	?	06.03.44.	kar.	43.P.
Beļakovs	Fadejs	27.08.13.	p22.11.44.	"	?

Beļaks	Antons	20.04.17.	08.01.45.	kar.	44.P.
Belasovs	Jānis	19.11.12.	p23.07.44.	dkar.	?
Beļaunieks	Jūlijs	07.11.19.	21.10.43.	serž.	?
Beļauskis	Ilmārs	?	26.02.44.	kar.	43.P.
Belavs	Arvīds	1920.	24.01.45.	dkar.	34.P.
"	Jānis	1918.	24.01.45.	"	34.P.
"	Pēteris	?	09.05.45.	kar.	Av.vien.
Beldavs	?	?	paz.	ārsts	15.Div.
Belevičs	Konstantīns	17.04.18.	p10.07.44.	kar.	?
"	Pēteris	04.08.08.	paz.	?	19.Art.P.
"	Viktors	06.07.26.	24.01.44.	?	?
Beļickis	Paulis	02.08.21.	p10.07.44.	kar.	?
Beļinskis	?	1925.	12.03.45.	"	15.Div.
"	Pēteris	13.08.21.	27.09.44.	"	44.P.
Bēliņš	Jāzeps	20.05.24.	26.03.44.	"	Art.P.
Beļitnikovs	Sergejs	18.07.21.	18.08.44.	"	32.P.
Belkevičs	Jānis	31.01.25.	28.12.44.	"	42.P.
Belkovskis	Leopolds	14.05.23.	28.03.44.	"	15.Div.
"	Staņislavs	03.08.21.	p26.03.44.	"	?
Belliņš	Imants	25.01.24.	19.04.44.	"	?
Belnovskis	Arnolds	06.10.22.	paz.	"	?
Beloborodko	Broņislavs	28.05.21.	25.02.44.	"	?
Belochvoščiks	Francis	01.04.12.	20.01.46.	?	34.P.
Belovnieks	Jūlijs	07.11.19.	21.10.43.	serž.	?
Belovs	Anatolijs	12.07.18.	25.03.45.	kar.	15.Div.
"	Viktors	05.05.22.	19.03.43.	"	?
"	Voldemars	24.08.24.	26.03.44.	"	34.P.
Beļskis	Eduards	20.05.22.	15.07.44.	?	22.Btl.
Belte	Arvīds	14.11.21.	27.01.45.	kar.	32.P.
"	Paulis	10.09.09.	p26.09.44.	"	?
Bemelis	Vincents	25.12.21.	09.12.43.	dkar.	42.P.
Bemiķis	Alberts	08.12.14.	p13.07.44.	"	?
Bēms	Kārlis	08.11.12.	p17.07.44.	"	?
Benders	Eduards	01.02.23.	p11.09.44.	kar.	?
Bendorfs	Ernests	22.04.19.	28.01.44.	"	?
Bendrats	Miķelis	24.01.12.	p08.05.44.	"	?
Bendrikovs	Ernests	11.07.11.	p27.03.44.	"	?
Bendziņš	Viktors	05.02.22.	kritis	?	?
Bendzinnas	Pēteris	26.06.23.	31.05.46.	?	?
Benefelds	?	?	02.02.45.	dkar.	34.P.
Bēniņš	Roberts	02.04.14.	p17.07.44.	kar.	?
"	?	?	15.04.45.	vltn.	?
Benītis	Ēriks	01.12.23.	p15.07.44.	kar.	?
Beņķis	Jānis	07.03.11.	p27.08.44.	?	?
"	Jēkabs	28.11.14.	p23.07.44.	kar.	?
"	Pēteris	02.05.23.	p12.05.44.	"	?
"	"	14.08.18.	08.04.44.	"	?
Benkšēns	Francis	11.02.22.	p10.07.44.	"	?
Bensons	Emīls	10.02.08.	05.01.44.	vltn.	?
Bents	Gunārs	14.03.25.	paz.	kar.	32.P.
Bērdiņš	Eduards	21.05.10.	22.06.44.	"	32.P.
Berduško	Staņislavs	?	05.05.43.	"	42.P.
Beredniekovs	Dementijs	20.08.07.	p26.03.44.	"	?
Bereskins	?	1921.	23.03.45.	kpr.	33.P.
Bergfelds	Jānis	15.01.12.	p10.07.44.	kar.	?
Bergholcs	Gustavs	17.03.19.	p 03.45.	?	?
"	Jūlijs	19.01.09.	p18.07.44.	v.v.	?
Bergiks	JĀnis	20.04.09.	11.03.45.	kar.	15.Art.P.

Bergins	Rūdolfs	22.09.07.	02.10.44.	kar.	42.P.
Berģis	Al-drs.	11.10.23.	p24.12.44.	dkar.	?
"	Pēteris	29.08.24.	p1945.	?	34.P.
"	Viktors	?	24.01.44.	dkar.	43.P.
Bergmanis	?	?	p08.04.45.	kar.	Av.vien.
"	?	?	14.10.44.	serž.	?
"	Alberts	10.10.18.	03.02.44.	kar.	?
"	Al-drs.	07.01.09.	p10.07.44.	"	?
"	Alfons	13.09.10.	14.10.44.	serž.	?
"	Alfrēds	22.02.19.	p03.08.44.	kar.	?
"	"	28.05.06.	p15.07.44.	"	?
"	Arnolds	25.04.23.	06.10.44.	"	43.P.
"	Arvīds	26.04.22.	p28.03.44.	"	?
"	Edgars	12.05.23.	p10.07.44.	?	?
"	Haralds	01.03.23.	p08.10.44.	kar.	?
"	Jānis	19.12.15.	p30.06.44.	?	?
"	"	02.02.17.	03.05.43.	kar.	278.Btl.
"	"	?	p15.03.44.	?	?
"	"	08.06.07.	p23.07.44.	dkar.	?
"	Kārlis	09.01.14.	26.05.46.	?	?
"	Laimonis	11.09.23.	p15.07.44.	kar.	?
"	Ludvigs	28.08.24.	17.09.44.	?	?
"	Otto	1921.	12.02.45.	kar.	33.P.
"	Pauls	10,11.21.	p18.07.44.	dkar.	?
"	Rolands	23.10.21.	10.07.44.	?	?
"	Vilhelms	01.02.12.	15.07.44.	v.v.	34.P.
"	Vilis	02.03.28.	kritis	g.sp.p.	?
"	Voldemars	1919.	02.02.45.	kar.	?
"	"	02.04.24.	30.08.44.	?	?
"	"	31.10.19.	02.02.45.	kar.	15.Div.
Bergs	Ādolfs	13.06.23.	paz.	dkar.	15.Art.P.
"	Alberts	?	16.04.45.	kpr.	?
"	Aldons	10.04.24.	p15.07.44.	"	?
"	Al-drs	04.01.19.	02.02.45.	kar.	?
"	Artūrs	07.04.24.	07.03.43.	"	?
"	"	18.10.09.	05.04.44.	kpt.	42.P.
"	Arvīds	18.08.22.	p18.09.44.	dkar.	?
"	"	?	02.09.43.	kar.	42.P.
"	Georgs	05.02.24.	06.02.44.	?	?
"	Igors	15.02.24.	06.02.44.	kpr.	34.P.
"	Jānis	1910.	21.01.45.	kar.	?
"	Kārlis	30.04.26.	24.02.44.	dkar.	43.P.
"	Leopolds	11.05.23.	p11.07.44.	kar.	?
"	Miķelis	19.07.21.	17.03.44.	"	43.P.
"	Nikolavs	03.06.15.	06.02.44.	dkar.	?
"	Pēteris	1913.	01.45.	kar.	?
"	Rolands	27.02.15.	05.04.44.	kpt.	19.Div.
"	Verners	17.07.23.	26.03.44.	kar.	34.P.
"	Voldemārs	05.05.24.	14.10.44.	"	?
"	Žanis	10.11.20.	17.07.44.	dkar.	43.P.
Berholds	Jānis	02.09.25.	1945.	kar.	32.P.
Beriņš	Leons	05.08.23.	p13.03.44.	kar.	?
Berins	Pēteris	17.07.24.	p11.07.44.	"	?
Berķis	Alfrēds	25.09.25.	p11.07.44.	"	?
"	Edvīns	03.09.22.	08.44.	?	?
"	Imants	27.07.21.	28.08.44.	dkar.	15.Div.
"	Jānis	11.02.07.	23.07.44.	kar.	?
"	Kārlis	26.04.13.	p20.10.44.	?	?

Berķis	Kārlis	?	p07.04.44.	kar.	?
"	Mārtiņš	22.05.10.	p26.03.44.	dkar.	?
"	Osvalds	10.01.03.	12.01.44.	"	313.Btl.
"	Pēteris	04.11.11.	p18.09.44.	kar.	?
"	"	?	11.05.43.	"	42.P.
"	"	?	11.05.43.	serž.	43.P.
Berkmanis	Artūrs	25.11.13.	23.01.44.	kpr.	?
"	Laimons	20.10.23.	10.07.44.	kar.	42.P.
Berkmers	Edvīns	10.09.24.	21.12.43.	"	42.P.
Berkolds	Jānis	02.09.25.	26.01.45.	"	32.P.
Bērmanis	Eduards	08.10.09.	30.09.44.	kpr.	?
"	Visvaldis	17.07.24.	p13.07.44.	?	?
"	Voldemars	29.01.13.	p15.07.44.	dkar.	?
Bernāns	Alberts	07.01.23.	p10.08.44.	kar.	?
"	Antons	22.02.19.	03.01.43.	"	?
"	"	31.12.20.	09.03.44.	kpr.	?
"	Jānis	29.09.14.	p11.07.44.	kar.	?
"	Jeronims	15.09.06.	11.02.44.	dkar.	?
"	Kazimirs	04.03.21.	p12.07.44.	kar.	?
"	Leonards	27.03.14.	14.08.44.	serž.	?
"	Pēteris	04.06.19.	p13.07.44.	?	22.Btl.
"	"	13.08.17.	paz.	kar.	?
"	"	12.07.11.	11.05.43.	vserž.	?
"	Spodris	?	p09.05.45.	kar.	?
Bernatovičs	Pauls	12.09.09.	p11.07.44.	"	?
Bernāts-Bernāns	Jānis	10.10.08.	09.09.44.	"	42.P.
Bernauskis	Alberts	06.10.22.	p09.04.44.	"	?
Bernaušs	Jānis	22.07.17.	p13.08.44.	dkar.	?
Bernhards	Mārtiņš	06.03.08.	p15.08.44.	kar.	?
Bernis	Pēteris	12.07.11.	11.05.43.	?	?
Bernovskis	Arnolds	27.01.23.	paz.	dkar.	?
Bērsons	Ēriks	?	p03.02.45.	kpr.	15.Div.
Bērstiss	Harijs	04.04.20.	02.07.44.	kar.	?
Bērtiņš	Ernests	18.10.14.	paz.	"	?
"	Imants	28.09.23.	p 10.44.	?	?
"	Juris	23.03.24.	p26.03.44.	kar.	?
"	Mārtiņš	21.10.10.	p27.11.43.	dkar.	?
"	Osvalds	09.10.22.	08.09.43.	kar.	?
Bertrams	Kārlis	19.05.24.	17.02.44.	"	?
Bertrans	?	?	17.02.45.	dkar.	33.P.
"	Mārtiņš	22.11.14.	p18.07.44.	"	?
Bērtulis	Jānis	19.11.08.	p23.07.44.	"	?
"	Rūdolfs	17.06.14.	07.01.42.	kar.	18.Btl.
Bertulsons	Voldemars	24.12.26.	p12.02.45.	"	15.Art.P.
Bertužs	Akselis	09.11.23.	paz.	?	?
Bērzateteris	Antons	05.05.13.	p23.07.44.	kar.	?
Bērze	Jānis	11.05.23.	p28.03.44.	"	?
"	Roberts	02.04.24.	19.03.44.	"	43.P.
"	Žanis	?	20.07.42.	"	21.Btl.
Bērziņš	?	1918.	24.01.45.	v.v.	34.P.
"	?	?	25.01.45.	serž.	?
"	?	?	07.08.44.	ltn.	19.Div.
"	Ādolfs	18.08.23.	11.04.44.	kar.	42.P.
"	Alberts	12.04.19.	21.10.44.	vserž.	?
"	"	18.02.14.	12.09.43.	kar.	25.Btl.
"	Al-drs.	02.12.10.	01.04.44.	kpr.	?
"	Aleksis	25.08.19.	18.10.44.	ltn.	44.P.
"	Alfrēds	15.04.24.	p16.07.44.	kpr.	?

Bērziņš	Alfrēds	04.05.23.	p 04.45.	?	15.Div.
"	"	1921.	p1944.	?	?
"	"	09.10.19.	23.02.43.	dkar.	?
"	"	23.03.18.	p11.07.44.	kar.	?
"	"	08.11.17.	16.10.42.	?	?
"	Alnis	25.08.19.	18.10.44.	ltn.	19.Div.
"	Andrejs	17.03.10.	p26.03.44.	kar.	?
"	Ansis	01.09.14.	23.01.44.	kpr.	43.P.
"	Antons	?	07.07.42.	dkar.	21.Btl.
"	Armands	04.02.20.	p16.07.44.	kar.	?
"	Arnolds	?	p13.07.44.	"	?
"	"	27.11.25.	p 05.45.	?	19.Div.
"	"	05.11.23.	05.04.44.	?	?
"	"	01.12.16.	07.04.44.	kpr.	43.P.
"	"	24.12.14.	p24.10.44.	dkar.	?
"	"	08.09.14.	02.10.44.	kar.	42.P.
"	"	21.06.14.	p23.07.44.	"	?
"	"	22.11.11.	16.02.45.	?	33.P.
"	Artūrs	?	10.44.	kar.	15.Art.P.
"	"	?	14.07.44.	"	33.P.
"	"	09.08.24.	23.02.44.	"	32.P.
"	"	21.01.22.	p13.07.44.	"	?
"	"	13.10.21.	24.09.44.	"	3.Būvp.
"	"	07.06.21.	p13.03.44.	dkar.	?
"	"	21.06.19.	12.10.44.	kar.	?
"	Arvīds	11.06.24.	26.03.44.	"	?
"	"	10.09.22.	p11.07.44.	"	?
"	"	1917.	29.02.45.	dkar.	34.P.
"	"	19.03.16.	15.08.44.	kar.	42.P.
"	"	01.09.12.	p 10.44.	serž.	?
"	"	20.08.12.	p09.07.44.	?	313.Btl.
"	"	28.08.11.	04.04.46.	kpr.	?
"	Augusts	18.10.16.	p23.07.44.	?	313.Btl.
"	"	01.01.07.	p12.07.44.	?	?
"	Atis	09.11.22.	p24.02.44.	kar.	?
"	Eduards	05.06.21.	16.03.44.	dkar.	34.P.
"	"	26.05.14.	p 05.45.	ltn.	?
"	"	04.12.07.	p16.07.44.	serž.	?
"	"	17.02.03.	06.11.42.	kpr.	?
"	Elmārs	20.12.18.	kritis	kar.	319.Btl.
"	Emīls	05.02.25.	p 04.45.	"	32.P.
"	Ēriks	27.04.25.	p03.02.45.	"	15.Art.P.
"	Ernests	07.05.22.	p21.10.44.	"	?
"	"	17.04.09.	p23.07.44.	"	?
"	"	06.09.97.	p 08.44.	?	?
"	Ēvalds	06.12.19.	17.07.44.	?	?
"	"	1910.	p22.01.45.	kpr.	42.P.
"	Fricis	01.01.22.	05.04.44.	kar.	42.P.
"	"	11.08.11.	p09.04.44.	"	?
"	Gothards	1924.	25.04.45.	?	630Tr.P.
"	Haralds	07.05.19.	p11.07.44.	kar.	?
"	"	23.09.10.	p15.07.44.	"	?
"	"	29.03.10.	16.06.45.	?	?
"	Helmārs	10.01.17.	25.08.42.	dkar.	16.Btl.
"	Hugo	?	p08.04.45.	kar.	?
"	Imants	28.09.23.	p15.08.44.	dkar.	?
"	Jānis	?	01.10.44.	?	?
"	"	?	29.01.45.	kpr.	32.P.

Bērziņš	Jānis	?	p 05.45.	kpt.	19.Div.
"	"	?	17.01.43.	kar.	?
"	"	?	24.1.-3,2.45.	dkar.	34.P.
"	"	?	29.1.-3.2.45.	?	34.P.
"	"	?	29.01.45.	kpr.	32.P.
"	"	06.07.15.	20.01.46.	dkar.	?
"	"	?	12.02.44.	kar.	43.P.
"	"	?	p07.04.44.	"	?
"	"	1906.	paz.	"	?
"	"	20.09.26.	14.01.45.	"	?
"	"	28.12.24.	p10.02.45.	dkar.	33.P.
"	"	01.10.24.	01.45.	?	42.P.
"	"	27.04.24.	30.03.46.	?	?
"	"	22.04.24.	p17.07.44.	kar.	?
"	"	14.03.24.	28.04.44.	"	?
"	"	19.01.23.	p17.07.44.	"	?
"	"	07.06.22.	p15.07.44.	dkar.	?
"	"	17.03.22.	01.07.44.	kar.	?
"	"	30.09.20.	p13.07.44.	?	22.Btl.
"	"	08.10.19.	21.06.44.	kar.	?
"	"	20.09.19.	p18.07.44.	dkar.	?
"	"	25.01.19.	15.04.44.	kar.	?
"	"	28.08.18.	13.01.43.	"	18.Btl.
"	"	25.02.18.	17.11.44.	?	?
"	"	10.03.17.	p17.07.44.	kar.	?
"	"	06.07.15.	kritis	?	?
"	"	29.05.15.	18.07.44.	kar.	?
"	"	19.02.15.	p17.02.45.	?	15.Div.
"	"	04.04.12.	03.03.45.	kpr.	32.P.
"	"	23.09.10.	p15.07.44.	kar.	?
"	"	20.10.08.	p23.07.44.	v.v.	?
"	"	28.08.08.	13.01.43.	?	18.Btl.
"	"	1906.	p1945.	kar.	Būvp.
"	"	15.05.03.	31.12.44.	"	44.P.
"	Jūlijs	02.04.17.	24.01.45.	serž.	34.P.
"	"	04.08.07.	p23.07.44.	kar.	?
"	Juris	01.12.22.	16.03.44.	dkar.	?
"	"	04.09.24.	p1945.	"	15.Art.P.
"	Kārlis	11.05.23.	03.02.44.	kar.	34.P.
"	"	09.01.14.	p23.07.44.	"	?
"	"	15.03.12.	p03.08.44.	dkar.	?
"	"	02.05.09.	paz.	kpr.	?
"	"	25.01.04.	p09.09.44.	"	?
"	"	14.10.03.	p02.09.44.	kar.	?
"	Laimonis	05.03.25.	p06.03.44.	"	?
"	"	23.09.24.	p14.07.44.	"	?
"	"	26.04.24.	p10.07.44.	"	?
"	"	05.03.24.	06.03.44.	"	?
"	Lionels	28.05.16.	10.09.43.	ltn.	43.P.
"	Miķelis	08.12.18.	p13.07.44.	kar.	?
"	Oļegs	11.11.12.	21.04.43.	"	318.Btl.
"	"	03.04.17.	17.04.43.	"	22.Btl.
"	"	28.05.24.	p17.07.44.	"	?
"	Otto	02.06.19.	p18.07.44.	"	?
"	Paulis	1922.	p12.02.45.	dkar.	34.P.
"	Pēteris	?	20.03.44.	?	?
"	"	29.03.23.	kritis	?	?
"	"	08.02.23.	p26.02.44.	kar.	?

Bērziņš	Pēteris	18.09.19.	p20.07.44.	kar.	?
"	"	01.07.15.	20.03.44.	dkar.	318.Btl.
"	"	10.09.09.	11.07.44.	?	?
"	"	16.05.97.	24.10.43.	kar.	43.P.
"	Roberts	07.12.13.	03.04.44.	"	44.P.
"	"	19.12.12.	10.04.44.	"	42.P.
"	"	05.11.11.	31.03.42.	dkar.	16.Btl.
"	Rolands	23.08.23.	p04.08.44.	kar.	?
"	Rūdolfs	05.09.14.	20.08.44.	kpr.	319.Btl.
"	Salimons	10.11.11.	11.07.44.	dkar.	42.P.
"	Tabias	28.10.22.	09.04.44.	kar.	15.Div.
"	Tālivaldis	18.02.18.	p15.03.45.	?	?
"	Teodors	07.06.14.	18.05.44.	vltn.	?
"	Uldis	17.10.23.	24.12.44.	kar.	19.Div.
"	Valerians	04.10.23.	15.02.44.	"	15.Div.
"	Valfrīds	26.05.18.	15.10.44.	dkar.	19.Art.P.
"	Viesturs	25.10.25.	p12.07.44.	?	22.Btl.
"	Viktors	30.05.21.	15.03.45.	kar.	34.P.
"	"	30.05.18.	p18.07.44.	ltn.	?
"	Viliherts	10.07.12.	p23.07.44.	?	313.Btl.
"	Vilis	28.05.24.	07.02.44.	kpr.	?
"	"	24.08.21.	p27.03.44.	?	15.Div.
"	"	01.12.13.	25.07.44.	dkar.	Pol.P.Rīga
"	Vilnis	20.02.24.	p23.12.44.	"	?
"	Visvaldis	1922.	03.45.	kpr.	15.Art.P.
"	Voldemārs	19.12.24.	24.01.44.	kar.	32.P.
"	"	05.05.18.	p17.07.44.	"	?
"	"	21.03.17.	p26.12.44.	"	?
"	"	20.01.17.	p26.09.44.	serž.	?
"	"	28.07.09.	15.04.44.	kar.	?
"	Voldis	04.01.26.	p 01.45.	?	?
"	Žanis	?	miris	kar.	?
"	"	07.06.22.	p15.07.44.	"	?
"	"	20.04.07.	kritis	"	?
"	Zigmunds	22.12.24.	24.06.44.	kpr.	?
"	Zigurds	23.03.22.	p05.03.45.	?	19.Div.
Bērzkalns	Kazimirs	30.08.26.	paz.	?	15.Div.
Bērzs	Pēteris	10.09.09.	11.07.44.	kpr.	42.P.
Bērzs-Bērziņš	Tālivaldis	08.05.14.	paz.	?	?
"	?	13.10.22.	p 12.44.	?	?
Bērzsons	Ēriks	?	p03.02.45.	kpr.	15.Div.
Betags	Eduards	?	09.03.43.	?	?
Betchers	Kārlis	1921.	23.03.45.	kar.	19.Div.
Beteris	Alvīrs	22.06.23.	paz.	"	15.Div.
Bētiņš	Ernests	18.10.14.	1945.	"	34.P.
"	Jānis	15.04.11.	23.07.44.	"	4.Robp.
Bets	Sanders	?	22.06.43.	?	?
Betschers	Ernests	02.12.19.	22.03.45.	?	?
Bēvalds	Visvaldis	28.10.19.	paz.	?	19.Div.
Bēverts	?	26.06.24.	p12.07.44.	kpr.	?
Bezbailis	Hermanis	09.04.14.	p 06.44.	?	15.Div.
Bezdelīga	Oļģerts	1927.	17.09.44.	g.sp.p.	?
"	Voldemārs	08.09.22.	02.08.44.	?	44.P.
Bibers	Arnolds	02.11.14.	p03.02.45.	kar.	?
"	Voldemars	07.07.12.	p07.08.44.	"	?
Bicāns	Ādams	02.05.11.	p14.07.44.	"	?
"	Jāzeps	10.10.09.	p23.07.44.	kpr.	?
"	Pēteris	1926.	p03.02.45.	kar.	15.Div.

Bicāns	Staņislavs	26.01.12.	p10.07.44.	kar.	?
Bičevskis	Kārlis	10.07.21.	19.05.43.	"	2.Brig.
"	Pēteris	?	22.05.43.	?	?
Bicis	Kārlis	08.02.12.	p13.07.44.	kar.	?
Bičkovskis	Broņislavs	17.09.23.	p11.07.44.	"	?
"	Pēteris	07.02.21.	p08.04.44.	"	?
Bičs	Al-drs.	02.08.97.	25.02.45.	"	672.Btl.
Bičulis	Antons	05.04.26.	paz.	"	?
"	Jānis	29.08.22.	p11.07.44.	dkar.	?
"	Oļģerts	29.07.23.	paz.	?	34.P.
Bičuskis	Kārlis	10.07.21.	19.05.43.	kar.	42.P.
Bidermanis	Gotfrīds	28.07.03.	20.01.44.	"	43.P.
Bidzāns	Jānis	27.02.15.	p17.07.44.	"	?
"	Zigismunds	09.08.23.	20.01.44.	"	43.P.
Biederiņš	Hugo	02.02.21.	13.11.43.	dkar.	267.Btl.
Bielis	Rūdolfs	10.07.14.	15.03.45.	kar.	15.Art.P.
Biemelis	?	?	p09.05.45.	kpr.	?
Bierants	Oskars	28.07.11.	26.04.44.	kar.	?
"	Žanis	24.06.21.	02.06.45.	?	?
Biermans	Hans	20.05.26.	26.12.44.	?	?
Biernans	Jonis	02.03.23.	09.04.44.	kar.	32.P.
Biernis	Jānis	02.02.12.	p16.07.44.	"	?
"	Kārlis	1921.	paz.	?	?
Biezais	?	1925.	01.45.	kpr.	42.P.
"	Arnolds	24.12.22.	24.12.44.	serž.	42.P.
"	"	15.05.20.	12.07.44.	kpr.	42.P.
"	Jānis	08.04.22.	p15.07.44.	kar.	?
"	"	07.07.15.	19.04.44.	kpr.	?
"	Zigfrīds	?	18.07.44.	kar.	?
Biezbārdis	Alfrēds	31.12.23.	p13.07.44.	"	?
"	Rolands	05.06.23.	p11.07.44.	dkar.	?
Bieziņš	Reinholds	15.05.13.	p17.07.44.	vserž.	?
Biezmanis	Kārlis	29.09.07.	22.03.43.	?	278.Btl.
Bieznieks	Eduards	20.03.20.	24.03.45.	?	?
Bijaks	Voldemārs	05.07.23.	paz.	kar.	15.Div.
Bikaunieks	Alberts	06.04.19.	04.10.44.	"	43.P.
"	Antons	04.08.08.	p16.07.44.	?	313.Btl.
Bikaušķis	Pēteris	23.06.12.	p26.03.44.	kar.	?
Bikauviņš	Nikolajs	?	11.12.44.	?	?
Bikins	Reinholds	05.11.21.	p1945.	kar.	33.P.
Bikmanis	Juris	12.04.23.	04.01.44.	"	?
"	Herberts	08.05.25.	28.01.45.	"	34.P.
Bikoviņš	?	1925.	paz.	?	19.Div.
Bikovnieks	Alberts	1922.	10.44.	kar.	43.P.
Bikovs	?	1917.	p 06.44.	?	317.Btl.
"	Jānis	27.09.22.	p08.07.44.	?	?
Bikovskis	Francis	10.10.25.	24.12.44.	?	19.Div.
Biks	Harijs	14.02.12.	paz.	?	?
Bikša	Voldemars	27.05.24.	p27.02.44.	kar.	?
Bikšāns	Alberts	05.12.18.	p12.07.44.	?	22.Btl.
"	Francis	11.02.22.	30.07.44.	?	?
"	Jānis	?	p03.08.44.	kar.	?
"	Staņislavs	14.09.18.	27.07.44.	"	42.P.
Bikše	Jānis	07.11.24.	28.08.44.	?	?
"	"	18.12.22.	08.12.44.	?	?
"	"	11.04.14.	05.45.	dkar.	?
"	"	08.03.13.	p10.07.44.	kar.	?
Birulis	Kārlis	31.01.22.	paz.	?	?

Bilands	Ansis	02.02.12.	p23.07.44.	kar.	?
"	Kārlis	21.07.09.	p23.07.44.	kpr.	?
Bilandze	Juris	?	23.05.43.	?	?
Biļans	Arvīds	04.09.22.	paz.	dkar.	?
Bildarts	Jānis	30.07.22.	29.06.43.	kar.	?
Bilinskis	Jāzeps	?	p16.03.44.	"	?
"	Pēteris	08.04.17.	p17.07.44.	"	?
Bilkins	Mārtiņš	31.08.25.	p02.03.45.	"	33.P.
Bille	Artūrs	?	15.03.44.	"	19.Art.P.
Billeris	Jānis	1925.	10.03.45.	"	19.Div.
Billis	Voldemars	15.04.11.	p13.07.44.	"	?
Bilstiņš	Jānis	16.02.11.	p23.07.44.	dkar.	?
Biltāns	Jānis	?	06.02.44.	vserž.	2.Brig.
Bilze	Ēriks	20.06.24.	p27.09.44.	kar.	?
Bīmanis	Jānis	20.01.44.	p15.07.44.	"	?
Bimbe	Zigurds	26.03.23.	p13.07.44.	"	?
Bimbels	Pēteris	30.01.24.	13.02.44.	?	?
Bimberulis	Jevgenijs	01.05.23.	p18.07.44.	kar.	?
Binde	Eduards	27.11.10.	24.04.42.	kpr.	16.Btl.
"	Mintauts	12.05.24.	paz.	?	?
"	Zigurds	26.03.23.	p13.07.44.	?	2.Pol.P.
Bindemanis	Kārlis	29.10.10.	p11.07.44.	kar.	?
"	Rūdolfs	21.07.08.	p26.03.44.	dkar.	?
Binderis	Voldemars	06.06.16.	03.04.45.	ltn.	15.Div.
Binders	Broņislavs	09.08.09.	paz.	?	?
Bindors	Francis	26.03.23.	p13.07.44.	kar.	2.Pol.P.
Bindris	Al-drs.	29.10.22.	p17.07.44.	"	?
"	Vladislavs	10.09.16.	p15.07.44.	?	?
Binduks	Pēteris	17.04.08.	04.10.44.	?	?
Bindža	Kārlis	12.02.17.	24.01.44.	kar.	?
Binemanis	Eduards	26.02.07.	p23.07.44.	"	?
"	Jānis	12.10.15.	paz.	?	?
Bīnis	Antons	11.02.08.	p15.07.44.	kar.	?
Binkša	Pēteris	09.03.17.	p17.07.44.	"	?
Birdens	Osvalds	05.03.10.	12.07.44.	?	?
Birgelis	?	?	p08.04.45.	kar.	Av.vien.
Birgers	Edmunds	26.04.21.	p26.03.44.	dkar.	?
Birgs	Leopolds	14.01.23.	p13.02.44.	kar.	?
Bīriņš	Arvīds	22.11.19.	p17.07.44.	"	?
"	Hermanis	23.08.11.	p13.07.44.	?	313.Btl.
"	"	23.10.10.	25.03.46.	kar.	15.Div.
"	Hugo	20.11.13.	p26.10.44.	"	?
"	Kazimirs	24.01.23.	03.08.44.	?	44.P.
Bīrītis	Augusts	25.10.09.	p23.07.44.	kar.	?
Birkāns	Rūdolfs	04.03.21.	paz	"	?
Birkavs	Augusts	02.07.07.	29.12.44.	"	44.P.
Birkenbergs	Rūdolfs	29.06.17.	26.08.43.	serž.	42.P.
"	Vilhelms	13.07.13.	p23.07.44.	kar.	?
Birkenfelds	Augusts	22.01.09.	05.06.44.	"	34.P.
Birkhāns	Jānis	02.03.24.	09.04.44.	"	?
"	Voldemārs	04.08.23.	19.05.44.	"	?
Birķis	Eduards	19.12.22.	19.05.44.	"	42.P.
Birkmanis	Albins	1921.	25.01.45.	"	32.P.
"	Ēriks	26.09.17.	p18.07.44.	ltn.	?
"	Ernests	13.05.10.	p 04.44.	?	?
"	Evalds	18.07.24.	p22.02.44.	kar.	?
"	Harijs	1925.	12.02.45.	"	15.Div.
Birks	?	?	p16.07.44.	"	?

Birks	Manfreds	03.03.10.	03.02.45.	v.v.	15.Art.P.
Birksis	Meikulis	05.03.23.	15.09.43.	kar.	43.P.
Birkulis	Jāzeps	05.04.18.	10.07.44.	"	43.P.
Birnbaums	Herberts	14.08.15.	13.08.44.	kpr.	?
Birnieks	Al-drs.	25.12.21.	29.03.43.	kar.	?
Birns	Jānis	15.02.24.	paz.	?	43.P.
"	Kārlis	01.03.15.	paz.	?	?
Birska	Jānis	20.06.21.	08.04.44.	kar.	42.P.
Birskis	Francis	27.07.24.	p23.02.44.	"	?
"	Meikuls	05.03.23.	15.09.43.	?	?
"	Vladislavs	?	08.10.43.	?	?
Birss	Ilmars	29.08.21.	kritis	?	?
Birstiņš	Artūrs	04.03.05.	p1945.	kpt.	?
Birulis	Vladislavs	25.02.23.	p11.07.44.	kar.	?
Birums	Andrejs	12.02.21.	26.03.44.	kpr.	?
Birzāks	Vitālijs	02.12.12.	paz.	kar.	44.P.
Birze	Arvīds	18.10.09.	07.04.44.	v.v.	43.P.
"	Ēriks	20.06.24.	p26.02.44.	kar.	33.P.
"	Jēkabs	31.10.08.	18.07.44.	"	Pol.P.Rīga
"	Reinholds	1923.	p27.01.45.	kpr.	33.P.
Birzenieks	Ļevs	20.02.18.	10.03.44.	ltn.	15.Div.
Birzkalns	Haralds	14.06.26.	p1945.	?	?
Birzmanis	Elmārs	25.01.19.	25.11.43.	kar.	?
Birznieks	?	1923.	08.44.	"	43.P.
"	Arvīds	18.03.18.	09.08.44.	"	43.P.
"	Edvīns	15.02.22.	10.07.44.	"	44.P.
"	Ēvalds	28.07.20.	p11.07.44.	kpr.	?
"	Jānis	28.06.15.	24.12.44.	serž.	19.Div.
"	"	12.03.14.	p11.07.44.	kar.	?
"	Ludvigs	20.01.25.	paz.	?	?
"	Žanis	22.04.22.	05.02.45.	?	?
Birzs	Ilmārs	29.08.21.	kritis	?	?
Bise	Jānis	?	11.06.45.	?	?
Bisenieks	Alfons	15.06.18.	p11.07.44.	kar.	?
"	Augusts	06.01.13.	p18.09.44.	"	?
"	Hugo	06.07.21.	p13.07.44.	"	?
"	Jānis	13.02.24.	27.03.44.	"	?
"	Roberts	18.07.23.	03.09.43.	dkar.	42.P.
"	Valters	09.06.23.	p18.07.44.	kar.	?
"	Visvaldis	21.02.19.	paz.	"	15.Div.
"	Žanis	09.12.11.	11.03.45.	ltn.	15.Art.P.
Bisnieks	Al-drs.	19.05.06.	20.11.43.	dkar.	316.Btl.
Biša	Richards	05.06.22.	p17.07.44.	"	?
"	Roberts	19.01.16.	24.12.44.	ltn.	19.Art.P.
Bišjānis	Miervaldis	17.01.22.	paz.	?	42.P.
"	Vilhelms	14.08.11.	p1945.	?	?
Bišofs	Kārlis	28.05.11.	p17.07.44.	kar.	?
Bišs	Jūlijs	10.02.22.	30.03.45.	v.v.	33.P.
Bisters	Al-drs.	12.03.21.	p10.07.44.	kar.	?
"	Boļeslavs	25.06.08.	p18.07.44.	"	?
"	Henrichs	27.01.23.	p12.07.44.	"	?
Bitāns	Francis	1908.	08.05.45.	"	?
"	Jānis	07.08.18.	paz.	"	2.Brig.
"	Jāzeps	16.10.23.	17.10.43.	"	?
"	Zenons	19.11.13.	p13.07.44.	?	313.Btl.
Bite	Arsenijs	14.01.16.	15.07.44.	dkar.	316.Btl.
"	Elmārs	06.05.01.	p1945.	kpt.	19.Div.
"	Ēvalds	24.11.23.	p14.07.44.	kar.	?

Bite	Jānis	22.08.20.	p10.07.44.	kpr.	?
"	"	10.08.10.	04.09.43.	kar.	42.P.
"	Jēkabs	14.10.22.	p11.07.44.	?	?
"	Kārlis	08.12.11.	p12.07.44.	kpr.	?
"	Nikolajs	05.01.20.	p17.07.44.	kar.	?
"	Richards	10.04.24.	27.03.44.	dkar.	?
"	Visvaldis	?	24.01.45.	?	?
"	Voldemars	04.04.10.	01.06.44.	serž.	33.P.
Bitenieks	Arnolds	21.12.22.	p26.03.44.	dkar.	34.P.
"	Imants	09.07.26.	paz.	?	?
"	Jānis	21.09.21.	p23.12.44.	kar.	?
"	"	03.03.07.	paz.	vltn.	?
Bitēns	"	21.04.23.	kritis	kar.	?
"	Pēteris	08.05.22.	p18.07.44.	"	?
Bitmanis	Fricis	?	26.01.43.	"	27.Btl.
Bitmets	Edgars	15.01.18.	19.07.44.	"	?
Bitners	Hermanis	17.01.94.	paz.	?	?
"	Johans	1894.	paz.	?	?
Bitnieks	Rūdolfs	29.03.10.	16.08.44.	dkar.	15.Div.
Bitritis	"	22.01.22.	16.05.45.	?	?
Biukšāns	Francis	11.02.22.	paz.	kar.	?
Bizāns	Leons	1918.	10.11.43.	dkar.	267.Btl.
"	Staņislavs	15.11.14.	p20.10.44.	kar.	?
Bizdens	Osvalds	05.03.10.	12.07.44.	"	33.P.
Bizuns	Al-drs.	22.04.06.	p17.07.44.	"	?
Bjalkovskis	Staņislavs	01.07.23.	p17.07.44.	"	?
Blachins	Arvīds	07.10.12.	06.11.44.	kpr.	44.P.
Blachovskis	Nikolajs	01.06.23.	10.07.44.	dkar.	43.P.
Blāķis	Vigants	09.04.22.	p15.07.44.	kpr.	?
Blandže	Juris	?	23.05.43.	kar.	42.P.
Blanka	Kārlis	19.02.94.	11.09.44.	ltn.	7.Būvp.
Blanks	Edgars	08.04.24.	p18.07.44.	kpr.	?
"	Reinhards	26.05.23.	paz.	?	?
"	Richards	15.09.24.	22.11.44.	kar.	?
Blasis	Boļeslavs	14.09.21.	21.02.44.	"	?
"	"	15.02.18.	21.02.44.	"	?
Bļass	"	15.02.18.	21.02.44.	ltn.	32.P.
Blaškе	Ēriks	26.03.11.	paz.	?	19.Div.
"	Herberts	17.05.25.	paz.	?	15.Art.P.
Blaškovskis	Alfons	1925.	paz.	?	?
Blaune	Alfrēds	22.05.20.	p26.03.44.	kar.	?
Blauss	?	?	p 04.45.	v.v.	Av.vien.
"	Alfrēds	07.01.15.	p23.07.44.	?	?
Blaževics	Alfons	07.02.25.	25.01.45.	kar.	15.Div.
"	Antons	01.06.23.	p10.08.44.	"	?
"	Broņislavs	03.12.24.	16.07.43.	"	42.P.
"	Francis	25.06.26.	p25.01.45.	"	?
"	Heinrichs	25.04.21.	01.11.43.	?	?
"	Staņislavs	22.03.24.	paz.	kar.	15.Div.
Blecks	?	?	14.07.44.	dkar.	34.P.
Bleidelis	Jānis	28.08.23.	28.09.44.	kar.	44.P.
Bleikšs	Teodors	17.09.12.	p11.07.44.	"	?
Bleine	Jānis	09.09.24.	p30.03.44.	"	?
Blekte	Ādolfs	06.08.08.	23.07.44.	"	6.Robp.
Blesiņš	Jānis	?	21.02.45.	?	Av.vien.
Blesse	?	?	p 04.45.	kpr.	?
Blīgzna	Artūrs	03.12.08.	paz.	kar.	?
"	Kārlis	25.06.13.	p15.07.44.	"	?

Blieva	Antons	17.05.21.	p11.07.44.	kar.	?
Blimchens	Leons	30.03.24.	p13.07.44.	serž.	?
Blindriechs	Alberts	19.09.19.	p18.07.44.	dkar.	?
Blinds	Eduards	18.03.19.	p07.04.44.	"	?
Blinovs	Konstantīns	11.04.19.	paz.	kar.	32.P.
Bliša	Augusts	13.01.24.	p17.10.44.	"	?
Blits	Jānis	27.05.14.	10.09.43.	dkar.	43.P.
Blitte	Krišs	01.11.19.	paz.	?	?
Blīzna	Jānis	?	p11.07.44.	dkar.	?
Bļodāns	Pēteris	11.03.14.	18.02.43.	vltn.	19.Btl.
Bloģis	Vladimirs	15.07.24.	paz.	?	?
Bloks	Fricis	09.05.24.	08.04.44.	kar.	15.Div.
"	Herberts	24.04.24.	07.07.44.	kpr.	33.P.
"	Jēkabs	07.21.	paz.	?	?
Bloms	Viktors	03.07.13.	20.08.44.	ltn.	43.P.
Blonka	Kārlis	19.02.94.	11.09.44.	"	2.Robp.
Blosfelds	Mintauts	16.04.24.	p22.09.44.	dkar.	?
Bludniks	Antons	28.11.21.	paz.	?	?
"	Vladislavs	?	p23.01.44.	kar.	?
Bludņikovs	Viktors	1926.	paz.	?	?
Blūgzna	Žanis	30.09.22.	p11.07.44.	kar.	?
Bluķis	Jānis	22.03.18.	23.08.44.	"	?
"	Kārlis	01.05.10.	12.12.45.	?	?
Bluks	Ādolfs	09.04.12.	17.07.44.	dkar.	34.P.
"	"	01.11.16.	16.07.44.	kar.	?
"	Al-drs.	25.03.22.	20.11.44.	"	?
"	Konstantīns	13.10.19.	26.03.44	"	?
"	Pēteris	06.13.	paz.	?	?
Blūmanis	Fricis	19.04.24.	27.08.44.	kar.	42.P.
"	Juris	12.04.23.	04.01.44.	?	?
Blumbergs	Arvīds	17.11.12.	09.01.43.	kar.	26.Btl.
"	Fricis	12.07.08.	p23.07.44.	"	?
"	Jānis	02.04.26.	10.11.43.	?	Pol.P.
"	"	07.06.07.	p11.07.44.	kar.	?
"	"	07.01.27.	p11.07.44.	?	19.Art.P.
"	Richards	21.10.20.	13.07.44.	kar.	?
"	Ziedonis	01.12.23.	27.03.44.	"	44.P.
"	Žanis	23.02.24.	06.02.44.	"	32.P.
Blume	?	?	15.01.44.	kpr.	316.Btl.
Blumenfelds-Blūms	Raimonds	22.06.21.	paz.	"	43.P.
Blūmentāls	Jānis	1922.	22.05.44.	kar.	43.P.
"	"	10.05.13.	p26.03.44.	kpr.	?
"	Kārlis	28.01.23.	06.04.44.	kar.	?
Blumfelds	Juris	15.01.06.	p12.07.44.	"	?
Blumfelds-Blūms	Laimonis	21.06.22.	paz.	kpr.	43.P.
Blūmfelds	Vilis	03.02.26.	paz.	?	?
Blūmiņš	Augusts	1907.	05.02.45.	dkar.	19.Div.
Blūms	?	1925.	paz.	kar.	19.Div.
"	Ādolfs	23.03.22.	p27.03.44.	"	?
"	Al-drs.	?	p 12.44.	kpr.	15.Div.
"	Arnolds	29.07.06.	03.02.45.	dkar.	34.P.
"	Edgars	26.06.26.	p13.07.44.	kar.	?
"	Eduards-Teo.	30.03.23.	11.02.44.	kpr.	?
"	Ernests	1913.	paz.	?	?
"	Fricis	18.04.05.	p 01.45.	?	?
"	Heinrichs	16.09.24.	10.07.44.	dkar.	32.P.
"	Jānis	29.08.25.	paz.	kar.	?

Blūms	Jānis	?	06.10.44.	dkar.	?
"	"	23.08.15.	p23.07.44.	?	?
"	Jēkabs	02.09.18.	p15.07.44.	kar.	?
"	Johans-Kārlis	13.10.90.	paz.	?	?
"	Kārlis	14.10.22.	p13.07.44.	kar.	?
"	Leonīds	?	02.11.43.	"	?
"	Oļģerts	13.01.28.	27.12.44.	"	?
"	Pēteris	23.10.23.	paz.	"	34.P.
"	"	03.07.17.	p17.07.44.	"	?
"	Vilhelms-Oskars	01.08.11.	p1944.	ltn.	2.Robp.
Blusa	Konstantīns	23.07.27.	kritis	?	?
"	Pēteris	12.01.18.	25.12.44.	kar.	42.P.
Blusanovičs	Kazimirs	1923.	26.03.44.	"	33.P.
Blusiņš	Alberts	01.12.22.	paz.	?	19.Div.
Blūzma	Jānis	31.12.14.	p17.07.44.	kpr.	?
"	Juris	18.12.21.	28.02.43.	kar.	?
"	Paulis	15.07.24.	04.03.45.	?	?
Blūzmanis	Jānis	?	28.02.43.	kar.	42.P.
"	Reinis	?	p11.07.44.	"	?
Bobris	Helmūts	?	05.04.44.	"	43.P.
Bobrovs	Heinrichs	19.08.17.	14.04.44.	"	?
Bobulis	Eduards	02.06.17.	20.01.44.	kpr.	43.P.
Bochans	Aloizs	01.04.22.	01.04.44.	kar.	15.Art.P.
Bočkans	Broņislavs	?	17.08.44.	"	?
Bočkāns	Vladislavs	30.12.23.	30.01.44.	"	42.P.
Bočkers	Leo	26.11.23.	18.07.44.	dkar.	?
Bočs	Ādams	24.12.05.	27.06.43.	"	?
"	Antons	1921.	24.12.44.	kar.	19.Div.
"	Voldemars	?	03.02.45.	dkar.	?
Bodans	Vilhelms	25.12.24.	21.03.44.	?	?
Bodnieks	Alfrēds	08.08.10.	24.12.43.	dkar.	316.Btl.
"	Andrejs	1915.	24.12.43.	"	316.Btl.
"	Francis	03.12.13.	p17.07.44.	kar.	?
"	Jānis	1925./26.	26.12.44.	dkar.	19.Div.
Bodons	Antons	20.12.19.	p18.07.44.	"	?
Bodrakovs	Konstantīns	11.03.10.	p12.07.44.	kar.	?
Bogamozas	Visvaldis	14.11.26.	15.04.45.	?	?
Bogdanovičs	Antons	1921.	02.45.	kpr.	33.P.
"	Jānis	26.05.22.	p15.07.44.	kar.	?
"	"	20.08.11.	p18.07.44.	"	?
"	Pēteris	19.02.24.	29.05.43.	?	?
"	Staņislavs	1925.	25.04.45.	kar.	?
"	"	13.11.24.	06.07.44.	kpr.	34.P.
"	"	1920.	08.07.44.	"	34.P.
Bogdanovs	?	?	15.01.44.	?	Pol.P.Rīga
"	Alberts	03.04.17.	17.04.43.	kar.	?
"	"	11.11.12.	21.04.43.	"	22.Btl.
"	"	02.01.14.	p15.07.44.	"	?
"	Al-drs.	03.05.23.	07.04.44.	"	42.P.
"	"	?	p07.04.44.	"	?
"	Antons	21.03.24.	p15.07.44.	"	?
"	Fedots	07.11.07.	05.12.44.	"	?
"	Feliks	29.03.23.	p14.07.44.	"	?
"	Georgs	25.04.24.	22.08.43.	?	?
"	Jānis	1925.	kritis	kar.	?
"	"	30.09.23.	p15.07.44.	"	?
"	"	21.02.22.	11.03.44.	"	?

Bogdanovs	Jānis	1922.	11.44.	kar.	42.P.
"	"	20.03.17.	26.12.44.	kpr.	43.P.
"	"	17.07.07.	p11.07.44.	kar.	?
"	"	19.11.07.	p23.07.44.	dkar.	?
"	Jāzeps	14.05.21.	p12.07.44.	.	22.Btl.
"	Juris	06.09.09.	p26.03.44.	kar.	?
"	Jevstasijs	04.09.19.	02.01.44.	"	Art.P.
"	Ņikifors	09.09.22.	28.09.44.	"	42.P.
"	Matvejs	?	20.12.43.	"	43.P.
"	Sera	?	25.01.45.	dkar.	?
"	Staņislavs	1925.	25.04.45.	kar.	?
"	Teodors	19.02.26.	26.12.44.	"	32.P.
"	Teofilijs	19.06.24.	p25.01.44.	?	?
"	Vasilijs	24.11.19.	03.08.44.	kar.	44.P.
"	Vilis	21.06.24.	15.07.44.	"	32.P.
"	Vladislavs	04.02.24.	23.12.44.	"	42.P.
"	"	1922.	03.12.44.	"	42.P.
Bogdans	Izidors	15.11.20.	11.02.45.	"	32.P.
"	Vilhelms	25.12.24.	21.03.44.	"	33.P.
Bogdēns	?	?	06.02.44.	"	33.P.
"	Antons	19.05.22.	p25.12.44.	"	19.Div.
Bogomasovs	Al-drs.	16.01.15.	p12.07.44.	"	?
Bogomols	Izidors	18.08.10.	14.01.44.	vserž.	43.P.
Bogomozovs	Pēteris	19.02.20.	p18.07.44.	kar.	?
Bogučkijs	Al-drs.	12.10.21.	p28.12.44.	"	?
Bohans	Aloizs	01.04.22.	01.04.44.	"	?
Boitmanis	Andrejs	?	07.04.44.	"	42.P.
"	Fridrichs	18.06.06.	10.09.42.	kpr.	24.Btl.
Bojars	Leonards	06.11.25.	25.07.44.	kar.	Pol.P.Rīga
Bojaruns	Vladislavs	11.07.21.	kritis	?	?
Boka	Jānis	15.0.06.	p15.10.44.	kar.	?
"	Kārlis	12.08.25.	kritis	?	?
Bokalders	Jānis	07.09.14.	p11.07.44.	kar.	?
Bokans	Eugenijs	25.07.23.	19.10.43.	"	42.P.
Bokāns	Jānis	21.07.13.	27.10.44.	kpr.	44.P.
Bokarts	Voldemars	19.06.14.	30.06.44.	kar.	44.P.
Boķis	Kārlis	14.08.10.	paz.	?	?
"	Osvalds	19.04.21.	p26.12.44.	kar.	?
Bokišs	Pēteris	11.11.19.	16.09.44.	dkar.	?
Bokmanis	Ludis	04.10.24.	p10.07.44.	?	?
Boks	Viktors	16.06.23.	07.09.44.	dkar.	?
Boksbergs	Jānis	16.10.21.	paz.	?	?
Bokšs	"	21.07.13.	27.10.44.	?	?
Bokta	Al-drs.	20.02.26.	17.07.44.	kar.	43.P.
"	Konstantīns	1916.	15.03.45.	kpr.	15.Div.
Bokums	Arvīds	30.12.14.	05.09.43.	"	22.Btl.
Bokvalds	Artūrs	18.04.24.	p15.07.44.	dkar.	?
Bolcikāns	Augusts	12.06.20.	p10.04.44.	kar.	?
Boldāns	Antons	01.09.16.	p11.07.44.	"	?
"	Jāzeps	25.11.18.	27.03.44.	kpr.	43.P.
"	Staņislavs	27.04.24.	28.03.44.	kar.	?
Boldiņš	Mateus	10.02.16.	p10.08.44.	"	?
Bole	Jānis	17.04.04.	10.07.44.	"	34.P.
Boleikāns	Augusts	12.06.20.	p10.04.44.	"	?
Bolens	Ādams	03.03.13.	27.12.44.	"	?
Bolgemuts	Eduards	15.06.23.	p16.07.44.	"	?
Boličevs	Paulis	17.11.26.	p1945.	?	33.P.
Bolics	Al-drs.	1920.	29.01.46.	?	?

Boliņš	Staņislavs	10.10.25.	p15.07.44.	kar.	?
Bolis	Jānis	03.10.06.	p01.03.45.	?	?
Bollmanis	Kurts	15.06.24.	11.11.43.	kar.	?
Boločko	Viktors	?	p10.08.44.	dkar.	?
Bols	Tālivaldis	16.04.26.	paz.	?	15.Div.
Bolsis	Jānis	13.06.22.	p10.07.44.	kar.	?
Bolskis	Eduards	?	15.07.44.	?	22.Btl.
Bolšteins	Fricis	21.12.21.	25.03.44.	dkar.	34.P.
"	Kārlis	02.09.27.	paz.	kar.	32.P.
"	Kristaps	15.07.24.	20.01.44.	"	32.P.
"	Pauls	06.05.00.	p10.07.44.	dkar.	?
Bolušs	Ludvigs	18.11.24.	paz.	?	?
Bombers	Alberts	23.04.15.	02.03.45.	?	?
Bonakers	Otto	11.12.13.	kritis	?	?
Bondarenko	Pēteris	20.06.22.	09.01.45.	kar.	42.P.
Bondarenoks	Nikolajs	10.12.22.	19.08.44.	"	44.P.
Bondarevs	Jānis	22.10.24.	13.09.44.	"	?
Bondaris	Staņislavs	15.01.23.	30.01.44.	"	15.Div.
Bondars	Antonijs	31.10.19.	p08.04.44.	"	?
"	Jānis	21.06.24.	p25.07.44.	"	?
"	"	21.04.11.	05.05.44.	"	34.P.
"	"	08.09.22.	14.01.44.	dkar.	Pol.P.Rīga
"	Staņislavs	04.11.21.	17.01.44.	kar.	43.P.
Bonders	Vilis	30.10.24.	25.12.43.	"	?
Bondiņš	Valdis	23.04.27.	paz.	?	?
Bonka	Antons	21.08.19.	p08.10.44.	kar.	?
"	Jānis	15.02.13.	p15.10.44.	"	?
Bonks	Aloizs	10.01.08.	p07.03.45.	"	15.Art.P.
Bonoparts	Arvīds	08.12.26.	p03.02.45.	"	15.Art.P.
Boots	Verners	25.03.17.	p10.01.45.	"	?
Borciaks	Tadeušs	26.07.15.	p1945.	?	33.P.
Borduško	Staņislavs	21.06.21.	05.05.44.	kar.	?
Boreiks	Pēteris	19.09.18.	25.02.44.	"	?
Borins	Broņislavs	22.03.22.	20.01.44.	"	43.P.
Borisanovs	Augusts	28.05.22.	paz.	?	?
Boriss	Al-drs.	01.10.06.	paz.	?	?
"	Jānis	11.09.23.	p11.07.44.	kar.	?
"	Jozefs	26.12.19.	17.04.46.	?	15.Div.
"	Konstantīns	10.03.17.	p09.05.44.	kar.	?
Borkans	Viktors	02.02.24.	01.12.43.	?	22.Btl.
Boroviks	Al-drs.	10.05.06.	16.07.44.	kar.	6Robp.
"	Grigorijs	18.03.23.	07.01.44.	"	44.P.
Borovskis	Ēriks	26.05.13.	p26.10.44.	"	?
"	Jāzeps	25.01.22.	p17.07.44.	"	?
Borsts	Georgs	?	?	kar.	34.P.
Borsuks	Staņislavs	12.05.21.	p18.08.44.	dkar.	?
Bortiņš	Indriķis	15.08.23.	p13.07.44.	kar.	?
Bortins	Osvalds	?	08.09.43.	"	?
Bortevičs	Vilis	15.10.01.	23.08.45.	"	?
Borukovs	Gabriels	20.08.13.	p27.03.44.	"	?
Bosanogi	Antons	02.01.18.	10.08.44.	"	43.P.
Bosnieks	Andrejs	1910.	paz.	?	?
Bošs	Alfrēds	18.07.15.	18.07.44.	kar.	43.P.
"	Artūrs	24.11.26.	25.05.45.	?	?
"	Edgars	11.01.22.	09.06.44.	kar.	42.P.
"	Elmārs	04.05.25.	27.01.45.	"	34.P.
"	Jānis	1926.	08.03.45.	?	?
"	Michaels	06.01.13.	15.04.44.	?	?

Bošs	Tālivaldis	?	16.04.45.	kar.	Art.
"	Teodors	18.04.11.	27.02.45.	kpr.	15.Art.P.
Botarevskis	Ādams	?	17.11.43.	kar.	43.P.
Boža	Valdis	07.05.22.	27.03.44.	"	44.P.
Bozbailis	Kārlis	14.04.23.	paz.	"	?
Bože	Artūrs	?	kritis	?	?
"	Fricis	19.04.24.	paz.	?	?
"	Miķelis	28.07.21.	p20.08.44.	dkar.	?
"	Pēteris	04.02.24.	p15.07.44.	kar.	?
"	Voldemars	10.04.22.	28.09.44.	"	44.P.
Bozis	Alberts	14.04.21.	22.06.44.	kpr.	42.P.
Bozovičs	Boļeslavs	17.05.17.	10.07.44.	kar.	44.P.
Brachmanis	Jānis	15.05.19.	55.05.43.	"	42.P.
Bračka	Alfrēds	01.11.21.	p26.03.44.	"	?
"	Arnolds	10.08.15.	p30.06.44.	?	3.Pol.P.
"	Pēteris	09.11.21.	p13.07.44.	kar.	2.Pol.P.
Bracke	Mārtiņš	16.05.25.	28.03.45.	?	?
Bračs	Al-drs	15.12.21.	p16.03.44.	kar.	?
"	Antons	20.07.13.	p08.08.44.	ltn.	?
"	Arnolds	26.06.23.	22.09.44.	kar.	43.P.
Bradzenieks	Artūrs	16.06.21.	16.03.44.	dkar.	43.P.
Brakāns	Jāzeps	?	04.10.43.	?	?
Braķeris	Alberts	10.12.27.	p1944.	?	?
Brakmanis	Kārlis	03.12.20.	16.11.43.	kar.	313.Btl.
Brakovskis	Jānis	14.02.24.	p15.07.44.	"	?
"	Pēteris	26.02.23.	10.07.44.	"	15.Art.P.
"	Roberts	13.08.22.	p19.07.44.	"	?
Brālis-Dambergs	Alberts	30.04.26.	paz.	?	?
Brālis	Kazimirs	26.11.22.	p16.03.44.	kar.	?
Brališs	Stefans	20.02.16.	27.12.44.	?	?
Bramanis	Arvīds	03.06.26.	06.07.43.	kar.	23Btl.
"	Pēteris	26.10.14.	p10.07.44.	"	?
"	Rūdolfs	15.10.09.	paz.	"	?
"	Viliberts	11.11.07.	24.01.44.	"	34.P.
"	Vilis	19.05.12.	p23.07.44.	?	313.Btl.
"	Visvaldis	19.05.26.	03.02.45.	kar.	34.P.
Bramans	Pauls	05.06.20.	24.12.44.	?	?
Brambats	Ansis	01.11.10.	11.04.44.	vserž.	43.P.
"	Jānis	?	08.08.44.	kar.	25.Btl.
"	Pēteris	06.02.23.	13.06.44.	"	34.P.
Bramberģis	Vitauts	18.06.22.	08.04.44.	"	?
Brambergs	Alfreds	01.12.05.	paz.	?	?
"	Jānis	?	23.02.44.	dkar.	33.P.
"	Pēteris	29.02.44.	05.05.43.	kar.	?
Brambickis	?	?	kritis	ltn.	43.P.
Brancis	Kristaps	27.04.12.	paz.	?	?
Brančs	Imants	1926.	29.03.45.	kar.	15.Div.
Brands	?	1918.	p1945.	dkar.	15.Art.P.
Branfelds	Eduards	?	28.08.43.	"	42.P.
Branka	"	26.11.06.	p1945.	?	?
Brankars	Gunārs	16.09.25.	08.06.44.	dkar.	33.P.
Brants	?	?	14.07.44.	?	?
"	Antons	13.12.06.	12.07.44.	vltn.	44.P.
"	Arvīds	10.02.25.	p1945.	?	15.Div.
"	"	30.07.08.	p25.09.44.	kar.	?
"	Ernests	05.03.20.	p28.12.44.	"	?
"	Friards	22.11.24.	p15.07.44.	dkar.	?
"	Imants	?	kritis	?	?

Brants	Imants	03.07.26.	paz.	kar.	?
"	Jānis	05.12.26.	31.12.44.	"	42.P.
"	Jūlijs	21.11.27.	paz.	?	?
"	Oļģerts	?	p07.04.44.	kar.	?
"	Pēteris	12.03.14.	03.02.45.	"	15.Art.P.
"	"	1909.	03.02.45.	dkar.	15.Art.P.
"	"	10.07.10.	paz.	serž.	?
"	Richards	07.01.20.	14.10.43.	kar.	?
"	Uldis	23.03.24.	16.01.44.	"	
Brasliņš	Jānis	04.12.18.	p03.02.45.	"	15.Art.P.
Braslis	Antons	21.05.12.	paz.	"	15.Div.
Brasmanis	Alfrēds	22.05.55.	p15.03.45.	"	830.Btl.
"	Artūrs	16.06.21.	16.03.44.	"	43.P.
"	Elmārs	12.11.14.	p18.07.44.	"	?
Braubuks	Jēkabs	25.08.15.	p18.07.44.	dkar.	?
Brauers	Ēriks	24.10.15.	p12.01.44.	"	?
"	Juris	?	20.02.44.	?	?
Brauķis	Arnolds	21.12.19.	p12.07.44.	?	22.Btl.
Braunfelds	Eduards	14.07.11.	28.08.43.	dkar.	?
"	Edvīns	14.07.17.	05.06.44.	"	?
"	Richards	15.11.24.	p15.07.44.	"	?
"	Vilis	01.11.23.	kritis	?	?
Brauns	Gunārs	08.06.20.	27.02.45.	kar.	15.Art.P.
"	Kārlis	23.04.08.	paz.	?	?
"	Pēteris	27.12.18.	02.08.44.	kar.	44.P.
Braveris	Alberts	10.11.27.	paz.	?	?
Braže	Pēteris	11.03.22.	p14.02.44.	kar.	?
Brāzla	Mārtiņš	14.04.06.	16.04.45.	kpr.	?
Bražus	Rūdolfs	29.12.19.	13.01.44.	kar.	Pol.P.Rīga
Brēde	Artūrs	27.04.19.	25.12.44.	"	?
"	Harijs	1924.	paz.	?	?
"	Jānis	30.09.14.	p12.07.44.	dkar.	?
"	Rūdolfs	24.04.17.	p26.12.44.	kar.	?
"	Voldemārs	01.08.25.	p26.03.44.	"	?
Brēdermanis	Ernests	11.07.24.	01.10.44.	"	15.Art.P.
Breģis	Jānis	06.02.17.	p15.08.44.	"	?
"	Pēteris	02.07.19.	26.03.44.	dkar.	?
Bregmanis	Alfons	13.09.10.	p16.10.44.	serž.	?
Breicis	Edgars	27.03.13.	25.03.42.	?	17.Btl.
Breidaks-Jeichnevics	Jānis	13.05.24.	24.01.44.	kar.	15.Div.
Breidaks	Klimans	01.07.08.	p05.12.43.	dkar.	22.Btl.
Breikšs	Arnolds	09.11.22.	18.09.44.	kar.	?
Brēķis	Osvalds	15.07.12.	14.07.43.	dkar.	42.P.
Brēmers	Artūrs	1920.	12.02.45.	"	33.P.
"	Zigfrīds	25.09.25.	paz.	?	?
Bremmers	Artūrs	1920.	12.02.45.	dkar.	33.P.
Brempelis	"	04.01.21.	27.03.44.	kar.	Art.P.
Bremšmits	Jānis	07.10.99.	26.01.45.	kpt.	32.P.
Bremšs	Nikolajs	13.08.15.	p15.07.44.	ltn.	?
Brencāns	Jānis	21.12.24.	p19.02.44.	kar.	?
Brencēns	Jānis	17.01.09.	19.08.44.	"	42.P.
Brencis	?	?	p08.04.45.	dkar.	?
"	Alberts	12.07.24.	p11.07.44.	kar.	?
"	Eduards	03.10.15.	31.03.42.	dkar.	16.Btl.
Brenčs	Antonija	18.12.17.	p 04.45.	kara māsa	?
"	Pēteris	03.06.23.	p03.08.44.	dkar.	?
"	"	05.12.18.	p13.07.44.	kar.	?

Brengmanis	Jānis	28.04.21.	p14.07.44.	kar.	?
Brente	"	12.04.24.	p02.08.44.	"	?
Brents	Elmārs	15.08.20.	04.02.44.	"	34.P.
Breže	Valdis	06.04.18.	p18.07.44.	dkar.	?
Brezinskis	Al-drs.	18.06.18.	27.06.44.	kar.	43.P.
Briberis	Arnolds	?	p03.02.45.	?	15.Art.P.
Bribkis	Pēteris	27.05.23.	07.07.44.	kar.	?
Bricevskis	"	10.07.21.	22.05.43.	"	?
Bričiņš	Jānis	22.07.17.	paz.	kpr.	?
Bricis	Ādolfs	08.11.24.	07.02.44.	kar.	32.P.
"	Alfrēds	08.04.24.	p26.09.44.	"	43.P.
"	Antons	?	p07.04.44.	"	?
"	Boļeslavs	03.07.24.	p13.07.44.	"	?
"	Florians	25.01.22.	16.04.44.	"	32.P.
"	Jānis	24.02.23.	p10.07.44.	"	?
"	Jezups	1922.	18.06.44.	"	?
"	Leonars	20.05.14.	21.08.42.	"	18.Btl.
"	Pāvils	01.07.26.	paz.	"	34.P.
"	Pēteris	10.09.25.	10.12.43.	"	?
"	"	19.10.02.	11.07.44.	vltn.	?
"	Roberts	03.20.	06.07.43.	kar.	270.Btl.
"	Staņislavs	02.05.23.	30.09.44.	dkar.	42.P.
"	"	20.02.16.	11.10.44.	kar.	?
"	"	?	10.44.	"	15.Art.P.
"	Vitalijs	18.02.23.	07.04.44.	"	19.Div.
"	Voldemārs	25.09.25.	p26.09.44.	"	?
Brics	Alfrēds	08.04.24.	p26.09.44.	"	43.P.
"	Boļeslavs	17.04.21.	10.07.44.	"	?
"	Dzinovijs	01.10.11.	p27.03.44.	"	?
"	Voldemars	25.09.25.	p25.09.44.	"	?
Bridaks	Alfrēds	10.02.26.	p28.12.44.	"	?
"	Laimonis	1925.	29.04.45.	"	15.Art.P.
Bridegs	Kārlis	19.01.15.	p23.07.44.	?	?
Brīdermanis	Ernests	11.07.24.	p15.07.44.	kar.	?
Bridiņš	Ēriks	23.12.23.	p27.12.44.	"	?
"	Jānis	09.02.18.	p18.07.44.	dkar.	?
Bridis	Ilmārs	12.10.22.	kritis	kpr.	?
Briede	Edvīns	15.06.17.	28.11.43.	"	?
Briedis	?	?	11.44.	ltn.	42.P.
"	Antons	30.11.10.	p27.03.44.	kar.	?
"	Eduards	25.12.23.	19.03.44.	"	?
"	"	26.05.27.	paz.	?	?
"	Fricis	19.12.23.	25.01.45.	kar.	15.Div.
"	Gastons	30.10.23.	p10.07.44.	kpr.	?
"	Herberts	1919.	02.02.45.	"	?
"	Jānis	27.08.22.	17.01.44.	kar.	43.P.
"	"	27.05.05.	20.10.44.	serž.	44.P.
"	"	23.03.10.	22.04.44.	kar.	?
"	"	?	17.07.43.	vserž.	271.Btl.
"	"	06.09.;4.	paz.	?	?
"	"	06.05.12.	p19.07.44.	kpr.	?
"	"	26.01.10.	28.01.45.	dkar.	?
"	Jūlijs	12.03.20.	kritis	?	?
"	"	1910.	25.02.45.	izp.	?
"	Kārlis	08.06.24.	p10.07.44.	dkar.	?
"	"	?	15.04.43.	"	268.Btl.
"	"	17.01.17.	p11.07.44.	kar.	?
"	"	15.03.07.	p18.07.44.	"	?

Briedis	Kārlis	?	p07.04.44.	kar.	?
"	Laimons	01.05.22.	p11.07.44.	dkar.	?
"	"	07.09.24.	15.07.44.	kar.	?
"	Leonīds	01.01.19.	02.45.	dkar.	kara ziņ.
"	Pēteris	24.01.18.	p26.03.44.	kar.	?
"	"	24.01.08.	02.09.43.	kpr.	42.P.
"	"	19.10.02.	11.07.44.	vltn.	42.P.
"	Tosvalds-Jānis	28.03.10.	22.04.44.	kar.	?
"	Valdis	14.12.12.	24.03.44.	"	34.P.
"	Žanis	12.03.25.	13.07.43.	"	42.P.
"	"	29.08.23.	15.01.44.	"	Pol.P.Rīga
Briedītis	Georgijs	05.01.22.	p23.09.44.	dkar.	?
Briesma	Arvīds	03.02.24.	23.01.44.	kar.	32.P.
Brieze	Laimons	24.03.11.	p05.01.45.	kpr.	?
Briežkalns	Ādolfs	1923.	03.45.	dkar.	3Būvp.
"	Elmārs	21.05.23.	p11.07.44.	kpr.	?
"	Georgs	02.07.26.	04.02.45.	kar.	34.P.
Brigaders	Tālivaldis	23.11.23.	28.09.44.	"	19.Div.
"	Teodors	05.12.18.	05.04.44.	"	42.P.
Briģis	Alfrēds	09.02.20.	03.02.45.	"	15.Div.
"	"	10.07.14.	03.07.42.	ltn.	19.Btl.
"	Arvīds	18.12.19.	06.02.44.	dkar.	43.P.
"	Elmārs	12.10.22.	27.01.45.	kpr.	32.P.
"	Ilmārs	12.10.22.	26.12.44.	?	?
"	Jānis	15.05.17.	paz.	kar.	44.P.
"	Vladimirs	16.11.20.	24.03.45.	?	?
"	Voldemars	?	p01.02.45.	kar.	33.P.
"	"	29.06.22.	25.01.45.	kpr.	33.P.
Brigmanis	Artūrs	17.01.25.	09.05.44.	kar.	?
"	Jānis	1926.	paz.	?	?
Brigs	Broņislavs	14.05.20.	08.03.44.	kar.	42.P.
Brikauskis	Voldemārs	11.12.21.	paz.	"	15.Div.
Briķens	Vilis	18.09.12.	p10.07.44.	dkar.	?
Briķis	Bernhards	17.09.21.	paz.	?	?
Brikmanis	?	1905.	25.01.45.	vltn.	32.P.
"	Ādolfs	1910.	20.03.44.	vserž.	19.Div.
"	Alberts	01.03.21.	25.01.45.	kar.	32.P.
"	Artūrs	04.12.11.	25.01.45.	vltn.	32.P.
"	"	14.04.08.	paz.	vserž.	?
"	Augusts	19.04.13.	10.07.44.	kar.	15.Div.
"	Ēriks	24.01.09.	paz.	?	?
"	Ēvalds	17.06.17.	24.12.44.	?	43.P.
"	Harijs	11.07.26.	12.02.45.	kar.	15.Div.
"	Kārlis-Georgs	28.08.16.	paz.	?	?
"	Osvalds	?	p07.04.44.	kpr.	?
"	Ziedonis	05.12.21.	paz.	kar.	?
Brikovskis	Teodors	11.08.24.	p18.07.44.	"	?
Briksnis	Alfrēds	10.10.16.	p11.07.44.	"	?
Brikulis	Pēteris	?	03.02.43.	"	27.Btl.
Briljants	Arvīds	06.06.21.	10.07.44.	"	Art.P.
Brils	Vitolds	20.12.23.	26.01.45.	kpr.	32.P.
Brimers	Arvīds	04.10.13.	12.04.43.	"	273.Btl.
Brimmerbergs	Jānis	22.12.22.	08.04.44.	kar.	15.Sap.Btl.
"	Valdis	28.08.22.	02.02.44.	"	34.P.
Brimmers	Artūrs	1920.	12.02.45.	dkar.	33.P.
Brinis	Laimons	23.10.19.	04.05.44.	kar.	?
Brinkmanis	Visvaldis	24.12.15.	p08.05.45.	vltn.	43.P.

Briņķis	Edgars	?	p07.04.44.	kar.	?
"	Pēteris	27.05.23.	18.12.44.	"	?
Brinkmanis	?	?	p08.04.45.	dkar.	?
"	Artūrs	?	20.01.44.	?	?
Brinkus	Osvalds	24,02.24.	paz.	kar.	?
Briška	Al-drs.	31.01.11.	06.04.43.	"	?
"	Eduards	21.02.23.	p13.07.44.	serž.	?
"	Jānis	17.06.18.	p17.07.44.	kar.	?
"	Jāzeps	1923.	paz.	?	?
"	Staņislavs	26.10.23.	p17.10.44.	kar.	?
Brišs	"	02.03.23.	paz.	"	43.P.
Brivčis	Jāzeps	12.07.23.	p15.07.44.	"	?
Brīvība	Kārlis	1926.	p 12.44.	?	15.Div.
Brīvkalns	Ēriks	30.07.13.	p08.08.44.	dkar.	?
"	Teodors	19.08.04.	13.07.44.	?	?
Brīvmiks	Kārlis-Ērichs	04.12.16.	18.08.44.	kpr.	?
Brīvulis	Eduards	06.02.14.	01.03.44.	kar.	?
Brīzga	Jēkabs	06.05.06.	p13.02.45.	kar.	28.Btl.
"	Pēteris	14.03.17.	p10.07.44.	kpr.	?
Brīžs	Staņislavs	20.03.23.	04.06.43.	kar.	43.P.
Broč̄s	Al-drs.	15.12.21.	p16.03.44.	dkar.	?
Brodelis	Teodors	07.01.05.	p1945.	?	?
Brokans	Aloizs	08.03.17.	10.11.43.	kpr.	?
"	Dominiks	04.02.23.	27.06.44.	dkar.	34.P.
"	Jānis	06.08.23.	15.01.44.	kar.	Pol.P.Rīga
"	Jezups	01.01.22.	04.10.43.	"	?
"	Staņislavs	24.07.13.	p25.09.44.	"	?
"	"	05.12.24.	14.09.44.	"	42.P.
"	Viktors	02.08.24.	01.12.43.	"	22.Btl.
Brokers	Jānis	24.04.24.	p27.02.44.	"	?
Broks	Ādolfs	10.10.13.	14.09.44.	"	?
"	Antons	19.05.23.	p10.07.44.	"	?
"	Jānis	24.02.20.	p30.06.44.	"	317.Btl.
"	"	15.12.22.	06.04.44.	"	?
"	"	?	15.07.44.	dkar.	Pol.P.Rīga
"	Kārlis	06.12.19.	p18.09.44.	kar.	?
"	Pēteris	19.06.24.	p17.07.44.	"	?
"	Vladislavs	01.06.22.	26.03.44.	?	?
Brolis	Herberts	1913.	paz.	?	?
Brolišs	Pēteris	31.05.19.	p08.04.44.	kar.	?
"	Staņislavs	25.05.25.	11.12.44.	?	?
Broms	Eduards	22.05.10.	paz.	?	?
Bromults	Pēteris	18.07.08.	p18.07.44.	kar.	?
Brošs	Arnolds	?	25.01.45.	kpr.	15.Div.
"	Jānis	04.03.26.	25.01.45.	kar.	15.Div.
Broveris	Voldemārs	26.05.20.	31.08.44.	"	44.P.
Brože	Jānis	04.12.20.	p10.07.44.	dkar.	?
Broziņš	Georgs	16.06.26.	p1945.	kar.	15.Art.P.
Brucis	Alberts	21.07.12.	p03.11.44.	"	?
"	Edgars	11.12.20.	26.03.44.	kpr.	34.P.
"	Voldemārs	19.08.13.	p23.07.44.	"	?
Brūders	?	03.04.13.	27.01.45.	ltn.	32.P.
Brūgāns	Roberts	08.10.23.	20.09.44.	kpr.	43.P.
"	"	22.04.09.	20.09.44.	"	43.P.
Bruģis	Vilis	15.01.07.	27.03.44.	kar.	44.P.
Brukauckis	Voldemars	11.12.21.	paz.	?	?
Bruklis	Andrejs	06.09.23.	07.01.45.	dkar.	?
"	Antons	?	p 04.45.	kpr.	?

Bruklis	Edvīns	?	p 04.45.	kar.	?
Brukšs	Arvīds	01.10.22.	27.10.43.	"	?
"	Pēteris	14.07.13.	p11.07.44.	"	?
Brumberģis	Jānis	01.07.19.	14.05.44.	"	?
Brūmelis	Visvaldis	20.04.22.	p07.04.44.	dkar.	?
Brūmiņš	Jānis	?	08.10.44.	kar.	Art.P.
Brūms	Ilgvars	17.03.24.	09.04.44.	"	19.Div.
Brunavs	Edgars	04.05.03.	kritis	dkar.	19.Div.
"	Gunārs	15.02.26.	paz.	?	?
"	Ludvigs	09.11.09.	p1942.	kar.	3.Būvp.
Bruņenieks	Bernhards	10.06.11.	paz.	?	3.Būvp.
"	Edmunds	30.09.23.	p10.07.44.	kar.	?
Bruņinieks	Jānis	02.02.23.	p25.02.44.	"	?
"	"	24.04.21.	p27.12.44.	"	?
"	"	31.07.14.	14.07.44.	"	2.Robp.
"	"	07.01.16.	08.02.44.	kpr.	34.P.
"	Roberts	18.03.10.	p10.01.45.	dkar.	?
Brūniņš	Arvīds	1924.	p08.05.45.	?	106.P.
"	Jānis	18.05.12.	12.01.44.	dkar.	316.Btl.
"	Uldis	16.04.23.	p17.07.44.	kar.	?
Brunis	Andrejs	23.10.24.	13.01.44.	"	32.P.
Brusa	Modris	20.02.24.	paz.	"	?
Brusbārzdis	Al-drs.	06.01.21.	paz.	?	?
Brusītis	Arvīds	04.12.20.	29.08.42.	kar.	18.Btl.
Brūvelis	Āris	?	p03.02.44.	"	32.P.
"	Arvīds	?	paz.	?	?
"	Boris	31.05.27.	paz.	?	?
"	Elmārs	13.04.20.	17.01.44.	kar.	?
"	Rolfs	?	paz.	?	?
Brūveris	Aloizs	?	01.04.45.	dkar.	44.P.
"	Boļeslavs	10.06.21.	p03.02.45.	kar.	15.Art.P.
"	Jānis	28.12.25.	03.05.45.	"	15.Div.
"	Pēteris	25.05.22.	p11.07.44.	"	?
"	"	22.07.15.	p16.07.44.	kpr.	?
"	Roberts	29.07.24.	26.07.44.	kar.	Pol.P.Rīga
"	Tālivaldis	03.10.24.	07.10.43.	izp.	?
"	Teodors	17.10.21.	28.01.44.	dkar.	?
"	Voldemars	26.05.20.	31.08.44.	?	?
Brūvers	Jēkabs	?	16.12.43.	dkar.	?
Bruža	Rūdolfs	17.04.25.	28.09.44.	?	?
Bruže	Konrāds	02.10.24.	22.06.44.	kar.	34.P.
Bruzgulis	Jānis	03.06.10.	kritis	?	?
"	"	03.10.10.	11.07.46.	?	?
Bružiks	Antons	26.05.24.	paz.	kar.	33.P.
"	Artūrs	15.09.13.	p15.07.44.	"	?
"	Jānis	14.12.19.	p18.07.44.	dkar.	?
"	Jāzeps	?	p07.04.44.	kar.	?
Bružinskis	Žanis	03.09.16.	p11.07.44.	"	?
Brūzis	Jānis	17.10.12.	07.04.44.	?	?
Bruzis	Varis	07.02.07.	paz.	?	?
Bruzītis	Arvīds	04.12.20.	29.08.42.	kar.	18.Btl.
Bružmanis	Jāzeps	01.10.07.	29.03.44.	"	Sap.Btl.
Bružs	Leo	30.11.23.	31.12.44.	dkar.	506.Z.Dzn.
Bružuks	Jānis	15.06.24.	18.03.44.	kar.	32.P.
Bržezinskis	Pēteris	30.01.22.	p1945.	?	19.Div.
"	Vladislavs	20.11.12.	p1945.	?	19.Div.
Bržovskis	Pavels	20.01.26.	p1945.	?	?
Buberts	Haralds	10.11.26.	paz.	kar.	?

Bubindus	Valters	19.12.18.	25.02.44.	kar.	?
Bubucis	Sergejs	18.04.19.	p11.07.44.	"	?
Bucelārs	Alberts	02.01.23.	paz.	?	?
Bucenieks	Donats	26.09.24.	p05.04.44.	kar.	?
"	Jānis	05.09.08.	p18.09.44.	kpr.	?
"	Jāzeps	12.06.24.	14.03.44.	kar.	?
Bucevičs	Vitauts	10.06.21.	p12.01.44.	dkar.	313.Btl.
Buchards	Albīns	1918.	26.02.44.	kar.	19.Div.
"	Valdis	14.10.08.	p23.07.44.	kpr.	?
Bucholcs	Arnolds	02.06.14.	p15.07.44.	kar.	?
"	Hugo	27.05.06.	p23.07.44.	"	?
Bucholds	Osvalds	05.05.16.	13.09.43.	vseržt.	43.P.
Bucholts	Imants	05.05.16.	13.09.43.	?	?
"	"	13.11.24.	22.03.44.	kar.	33.P.
Buchrots	Albīns	20.10.18.	25.02.44.	"	?
"	Edgars	28.12.25.	p1945.	?	?
"	Ēriks	14.10.13.	paz.	?	?
Bucis	Augusts	15.07.09.	p1944.	?	?
Bučiņš	Alfons	04.05.18.	05.01.45.	kar.	44.P.
"	Uldis	14.09.23.	paz.	"	?
Bučus	Ludvigs	21.01.08.	28.10.43.	kpr.	?
Būda	Jānis	11.02.15.	paz.	ltn.	?
"	Rūdolfs	12.07.14.	26.03.44.	kar.	?
Budevičs	Arnolds	27.12.23.	kritis	?	?
"	Jānis	05.08.16.	13.07.44.	dkar.	22.Btl.
"	Voldemars	12.07.21.	25.04.43.	kar.	273.Btl.
Budgins	Pāvils	?	p19.08.44.	dkar.	?
Būdiņš	Al-drs.	01.10.06.	p13.07.44.	kar.	?
"	Jānis	09.02.18.	p07.08.44.	dkar.	?
Būdkalns	Kārlis	16.01.07.	17.12.43.	?	?
Budkus	Jānis	30.12.06.	miris	?	?
Budlevskis	?	?	29.03.44.	dkar.	15.Div.
"	Al-drs.	13.09.23.	28.03.44.	"	?
Budrevics	Arnolds	27.07.13.	30.10.44.	?	42.P.
"	Hermanis	?	p17.08.44.	kar.	.
Budže	?	?	15.03.45.	seržt.	15.Div.
"	Arvīds	21.01.14.	p16.07.44.	kpr.	?
Bugoneckis	Vilmārs	21.10.25.	paz.	?	?
Buiķis	Alberts	27.11.19.	p03.08.44.	kar.	?
Buils	Edgars	05.09.21.	29.10.43.	?	?
Bujaks	Voldemars	05.07.23.	07.07.44.	?	?
"	"	1922.	09.05.44.	kar.	33.P.
Bujāns	Jānis	04.09.24.	paz.	"	?
"	Verners	22.12.23.	10.09.43.	"	43.P.
"	Voldemārs	05.07.23.	12.05.44.	"	?
Buka	Pēteris	05.04.17.	02.45.	vltn.	Pol.P.Rīga
Bukalders	Voldemars	18.07.23.	09.08.44.	kar.	44.P.
Bukards	Kārlis	26.02.12.	p09.04.44.	dkar.	?
Bukāts	Pēteris	05.12.18.	p17.07.44.	kar.	44.P.
"	Žanis	08.11.23.	11.07.44.	dkar.	42.P.
Bukelis	Arvīds	1917.	28.01.45.	kar.	33.P.
Bukels-Meirāns	Julians	23.06.13.	p12.07.44.	dkar.	?
Bukels	Vladimirs	25.07.20.	p12.07.44.	?	?
Bukils	Eduards	10.04.15.	p18.07.44.	kar.	?
Bukins	Voldemārs	1914.	02.45.	seržt.	?
"	"	1910.	08.03.45.	kpr.	34.P.
Bukovs	Donats	19.04.24.	p28.12.44.	kar.	?
Bukovskis	Aleksejs	10.07.06.	p 04.45.	v.v.	15.Art.P.

Bukovskis	Antons	04.02.10.	p23.07.44.	kpr.	?
"	Edmunds	12.04.14.	16.03.44.	"	?
"	Jānis	25.12.20.	10.12.44.	kar.	?
"	Pēteris	17.12.21.	26.07.44.	dkar.	Pol.P.Rīga
Buks	?	?	p16.07.44.	kar.	?
"	Artūrs	21.09.21.	p07.04.44.	"	?
"	Arvīds	?	04.02.45.	dkar.	?
"	Ernests	25.05.10.	paz.	kar.	5.Robp.
"	Fricis	28.04.23.	25.01.44.	"	32.P.
"	Jānis	1920.	02.02.45.	dkar.	15.Div.
"	Margers	10.04.21.	p10.07.44.	kar.	?
"	Pēteris	23.10.24.	23.12.44.	"	42.P.
"	Roberts	22.11.23.	paz.	?	?
Bukša	Antons	13.06.23.	p17.07.44.	kar.	?
"	Staņislavs	02.11.22.	p11.07.44.	?	?
Bukšis	Voldemars	10.12.13.	p13.07.44.	?	313.Btl.
Buksis	Antons	03.09.24.	22.07.44.	kar.	672.Btl.
Bukšs	Arnolds	?	27.10.43.	"	42.P.
"	Bērtulis	10.03.23.	p26.03.44.	"	?
"	Jānis	?	p16.07.44.	"	?
"	Staņislavs	26.02.24.	paz.	"	672.Btl.
"	"	28.07.22.	p26.01.44.	?	?
Bukulis	Miķelis	26.02.24.	p12.07.44.	kar.	?
Bukums	Nikolajs	22.05.09.	08.08.44.	ltn.	43.P.
Bulāns	"	15.03.24.	09.03.44.	kar.	?
Bulats	Jānis	17.04.08.	paz.	seržt.	15.Div.
Buldenbergs	Kārlis	1920.	05.02.42.	kar.	18.Btl.
Buliņš	Alberts	14.04.20.	p13.07.44.	dkar.	?
"	Alfrēds	20.08.21.	18.03.45.	kar.	?
"	Hugo-Vilfrids	02.07.23.	23.03.44.	kpr.	32.P.
Bulis	Aloizs	04.03.22.	06.09.44.	kar.	?
"	Antons	16.02.09.	p23.07.44.	"	?
"	"	19.06.12.	p23.07.44.	"	?
"	"	18.09.14.	p26.03.44.	"	?
"	Broņislavs	19.06.13.	p23.07.44.	"	?
"	Jānis	06.05.11.	p23.07.44.	"	?
"	Meikuls	21.09.17.	23.08.44.	"	15.Div.
Bullis	Antons	13.07.21.	p13.07.44.	"	?
"	Augusts	06.12.08.	13.03.43.	dkar.	16.Btl.
"	Roberts	30.01.10.	p23.07.44.	"	?
Bulmeistars	Kārlis	1919.	paz.	kar.	34.P.
"	Miķelis	1925.	24.01.45.	"	15.Div.
Bulovs	Staņislavs	09.06.25.	p17.07.44.	"	?
"	Vilhelms	14.01.11.	24.10.44.	kpr.	44.P.
Buls	Aloizs	02.11.17.	kritis	kar.	?
"	Antons	14.09.07.	28.03.44.	"	15.Div.
"	Geronims	08.09.20.	21.11.44.	dkar.	?
"	Nikolajs	26.02.24.	p11.07.44.	kar.	?
"	Pēteris	13.03.19.	paz.	?	?
"	Staņislavs	03.16.	09.05.44.	dkar.	?
"	"	14.01.10.	p03.02.45.	kar.	15.Art.P.
"	Vladislavs	04.16.	09.05.44.	"	44.P.
Bulte	Jānis	04.10.23.	20.10.44.	kpr.	44.P.
Bulverķis	Vilis	04.05.24.	paz.	?	?
Bulzgis	Jānis	04.05.24.	p25.02.44.	kar.	?
Būmanis	Arnis	05.03.23.	1945.	kpr.	19.Art.P.
"	Arvīds	29.06.10.	03.12.44.	kar.	?
"	Kārlis	04.05.24.	02.08.44.	dkar.	15.Art.P.

Būmanis	Ziedonis	01.05.20.	1945.	?	15.Div.
Bumberis	Fricis	?	20.07.42.	kar.	21.Btl.
Bumbers	Jānis-Zigfr.	14.01.25.	09.44.	?	15.Div.
Bumbieris	Arvīds	01.12.21.	06.02.44.	kar.	?
Bumbiers	Elmārs	22.10.17.	paz.	?	?
"	Kārlis	11.01.06.	p18.07.44.	kpr.	?
Bumbulis	?	?	miris	kpr.	?
"	Ansis	30.08.12.	p12.07.44.	dkar.	?
"	"	18.11.20.	p23.07.44.	?	2.Pol.P.
"	Arvīds	1924.	22.12.44.	kpr.	19.Div.
Bumbuls	?	?	miris	"	?
Būmeistars	Jānis	02.09.20.	p18.07.44.	kar.	?
Būmeisters	Miķelis	03.03.25.	03.02.45.	"	15.Div.
"	Valdemars	30.11.21.	paz.	?	19.Div.
Buņa	Alfrēds	23.08.13.	p26.03.44.	serž.	15.Art.P.
Bundulis	Jānis	10.11.10.	p03.09.44.	?	15.Art.P.
Bunduris	Kārlis	07.04.13.	p18.09.44.	kar.	?
Bundža	Eduards	29.05.04.	p05.01.45.	dkar.	?
"	Staņislavs	21.12.23.	p16.07.44.	kar.	?
Bundže	Rūdolfs	21.04.25.	p18.07.44.	"	?
Bundzenieks	Pēteris	12.04.12.	paz.	?	?
"	Žanis	10.06.23.	29.09.44.	?	19.Div.
Bunelis	Vincents	25.12.21.	09.12.43.	dkar.	?
Bunga	Boļeslavs	26.08.17.	p11.07.44.	kar.	?
Bunge	Vilis	06.05.23.	p 03.45.	dkar.	15.Div.
Bungšs	Kārlis	?	07.45.	vltn.	?
Bunkevičs	"	10.09.21.	17.03.44.	kpr.	?
Bunks	Andrejs	17.01.22.	27.03.44.	kar.	32.P.
"	Toms	28.11.23.	03.04.44.	"	?
Bunovskis	Arnolds	06.10.22.	p08.04.44.	"	?
Bunte	Alberts	1910.	p 02.45.	dkar.	32.P.
"	Arnolds	23.09.18.	p11.07.44.	kpr.	?
"	Kārlis	08.02.07.	p17.07.44.	kar.	?
Buraks	Staņislavs	08.05.14.	p23.07.44.	dkar.	?
Burbo	Stepans	15.09.23.	17.04.44.	kar.	?
Burdikovs	Imants	04.05.22.	16.05.43.	"	42.P.
"	Rolands	27.09.23.	26.06.44.	dkar.	32.P.
Burģelis	Jānis	29.05.25.	p 02.45.	?	?
Burģis	"	15.05.14.	paz.	?	?
Burijs	"	14.01.18.	08.08.44.	kar.	42.P.
Buriņš	Leo	15.01.15.	p11.07.44.	kpr.	?
Burkans	Visvaldis	29.01.23.	06.01.44.	kar.	?
Burkevics	Jānis	25.01.09.	p11.07.44.	"	?
"	Jūlijs	16.12.01.	p1945.	ltn.	44.P.
"	Pauls	23.12.08.	21.12.44.	kpr.	5.Robp.
"	Voldemars	07.12.22.	05.01.45.	kar.	42.P.
Burkins	Mārcis	1925.	13.02.45.	"	33.P.
"	Otto	04.09.21.	13.01.44.	"	Pol.P.Rīga
"	Viktors	25.10.17.	25.12.44.	dkar.	19.Art.P.
Burko	Leonards	01.04.21.	p17.10.44.	kar.	?
Burkovskis	Fricis	06.07.06.	03.08.44.	?	?
Burkus	Gedimins	19.07.27.	paz.	?	?
Burmanskis	Jezups	12.05.23.	09.02.44.	kar.	?
Burmistrs	"	28.04.24.	15.11.44.	"	19.Div.
Burovs	Jānis	?	14.09.43.	dkar.	43.P.
Burtnieks	Ādams	11.06.25.	25.02.44.	kar.	?
"	Haralds	1919.	28.01.45.	serž.	34.P.
"	Jānis	12.06.24.	paz.	?	?

Burve	Kārlis	31.07.16.	p23.07.44.	?	?
Burvis	Ēvalds	15.03.24.	p 02.45.	kar.	15.Div.
Bušmanis	Ansis	19.07.07.	11.01.46.	?	?
"	Elmārs	25.06.25.	06.04.44.	kar.	?
"	Jānis	10.07.08.	p27.03.44.	"	?
"	Vilis	1923.	17.05.45.	"	?
"	Žanis	21.01.11.	08.09.43.	kpr.	43.P.
Bušnevics	Arvīds	06.07.24.	p06.02.44.	kar.	?
"	Kristaps	22.02.23.	paz.	?	322.Btl.
Bušs	?	?	p09.05.45.	kpr.	?
"	Alberts	23.03.24.	01.08.44.	?	?
"	Al-drs.	27.04.25.	p04.04.45.	kar.	15.Div.
"	Arvēds	20.06.19.	paz.	serž.	?
"	Arvīds	06.11.13.	paz.	?	19.Div.
"	Augusts	?	10.03.44.	kar.	?
"	Edgars	20.12.22.	p16.07.44.	"	?
"	Ernests	17.03.22.	paz.	kpr.	15.Div.
"	Jānis	08.10.08.	p11.07.44.	kar.	?
"	Julijans	08.01.23.	p1945.	?	?
"	Kārlis	29.10.10.	09.07.44.	kar.	44.P.
"	"	04.01.14.	09.07.44.	"	44.P.
"	Kurts	21.05.14.	26.03.42.	ltn.	?
"	Miervaldis	1925.	p25.01.45.	kar.	32.P.
"	Teodors	11.11.06.	p13.07.44.	"	?
"	Voldemars	26.11.22.	01.08.44.	"	?
"	"	20.09.07.	21.08.43.	"	?
Busuls	Kārlis	04.09.25.	01.02.45.	"	15.Div.
Butankevičs	Jānis	18.09.18.	p13.07.44.	"	?
Butans	Julijans	07.04.11.	p03.11.44.	"	?
"	Pēteris	01.02.23.	p15.07.44.	"	?
"	"	16.08.22.	p12.07.44.	"	?
"	"	01.01.20.	02.09.43.	"	42.P.
"	"	1911.	12.01.44.	"	Pol.P.Rīga
"	"	16.01.15.	p23.07.44.	?	313.Btl.
"	Valdimirs	05.06.10.	13.01.44.	dkar.	Pol.P.Rīga
Butenas	Ādolfs	?	05.02.42.	kar.	18.Btl.
Buterids	Jānis	11.10.06.	22.06.44.	"	32.P.
Butindus	Valters	19.12.18.	25.02.44.	"	?
Butis	Pēteris	24.01.16.	05.10.44.	"	44.P.
Butka	Jānis	11.09.26.	p03.02.45.	"	15.Art.P.
"	"	?	22.08.43.	"	?
Butkevičs	Ādolfs	02.03.19.	26.02.44.	"	?
"	Vitolds	25.10.15.	p13.07.44.	?	313.Btl.
Butkus	Johannis	30.12.06.	kritis	?	?
Butlers	Jānis	21.08.06.	p18.09.44.	kar.	?
Butovskis	?	?	1945.	"	34.P.
"	Žanis	14.05.24.	p04.02.44.	"	?
Butrims	Pauls	26.06.24.	p13.07.44.	"	?
Butulis	Gustavs	04.07.00.	p1945.	?	?
Butze	Haralds	1924.	paz.	kpr.	2.Būvp.
Buvanieks	Aloizijs	17.05.27.	05.01.45.	kar.	44.P.
Buže	Bernhards	04.10.21.	07.01.45.	dkar.	43.P.
Bužs	Jānis	30.10.23.	p14.07.44.	"	?
Buzulis	Alberts	25.04.09.	p16.07.44.	kar.	?
Cābers	Arnolds	?	30.01.45.	ltn.	32.P.
Čablis	Al-drs.	24.12.21.	paz.	?	?
"	Alfrids	12.01.08.	p13.07.44.	kar.	?

Čablis	Nikolajs	15.01.11.	paz.	kar.	6.Robp.
Cabulis	Alfrēds	11.11.19.	13.09.43.	"	43.P.
"	Leopolds	1926.	p26.02.45.	"	33.P.
Cāče	Fricis	07.09.24.	p22.06.44.	"	?
Čačis	Staņislavs	18.01.24.	p17.07.44.	"	?
Čačs	Aloizijs	19.08.23.	09.03.45.	?	?
"	Jānis	15.07.15.	paz.	?	?
"	"	01.05.14.	paz.	kar.	5.Robp.
"	Pēteris	14.01.24.	p17.07.44.	"	?
"	Vladislavs	?	p07.04.44.	"	?
Caics	Antons	22.06.23.	30.01.44.	"	15.Div.
"	Jānis	04.01.26.	25.05.44.	"	32.P.
Čakjevskis	Alfrēds	14.07.24.	paz.	?	19.Art.P.
Čakanovskis	Jānis	28.08.21.	06.02.44.	kar.	34.P.
Čakāns	Alberts	06.05.16.	p12.07.44.	?	?
Cakars	"	12.10.18.	kritis	?	?
Čaklais	Arvīds	13.07.09.	p05.04.44.	kar.	?
Čakšs	Jānis	11.06.22.	13.01.44.	dkar.	Pol.P.Rīga
"	Jezups	03.16.	p13.07.44.	?	2.Pol.P.
Čakstiņš	Ādolfs	01.11.02.	21.02.42.	kar.	18.Btl.
Cakulis	Leons	03.05.20.	p12.07.44.	"	?
Cakuls	Al-drs.	12.11.07.	26.12.44.	"	42.P.
"	Antons	06.11.17.	15.07.44.	kpr.	22.Btl.
"	Izidors	06.05.22.	p05.08.44.	kar.	?
"	Roberts	10.02.21.	p13.07.44.	dkar.	2.Pol.P.
"	Staņislavs	27.08.22.	17.07.44.	kar.	?
Cālbergs	Herberts	07.04.11.	10.09.43.	v.v.	43.P.
Cāleja	Jāzeps	02.03.11.	25.03.43.	kar.	15.Div.
Cālis	Jānis	02.12.18.	p23.07.44.	?	2.Pol.P.
"	Voldemārs	13.04.22.	16.03.44.	kar.	32.P.
Cālītis	Arvīds	04.07.23.	09.09.43.	"	43.P.
"	Gunārs	23.04.25.	paz.	"	32.P.
"	Vilis	28.05.05.	p23.07.44.	"	?
"	Voldemārs	01.10.11.	p26.03.44.	dkar.	?
Čamanis	Jānis	12.02.10.	12.07.44.	kar.	4.Robp.
Čanders	Eduards	26.12.07.	26.03.44.	"	?
"	Spodris	31.12.08.	p26.03.44.	"	?
Čane	Kārlis	23.12.08.	p26.03.44.	"	?
Cane	"	23.12.08.	p10.07.44.	"	?
Čankis	Roberts	12.04.24.	paz.	?	?
Capaitis	Indulis	18.03.25.	paz.	kar.	?
Capelis	Jānis	10.07.07.	11.04.44.	"	?
Čapiņš	Imants	23.02.17.	p26.03.44.	kpr.	?
Čapkevičs	Antons	14.06.23.	p11.07.44.	kar.	?
"	Valentīns	20.02.16.	p12.07.44.	?	22.Btl.
Čaplinskis	Vitalijs	02.11.24.	p17.07.44.	kar.	?
Čapuks	Pēteris	27.09.23.	paz.	"	42.P.
Cārevs	Pāvils	30.09.23.	03.03.44.	?	?
Carins	Atis	02.10.22.	11.03.44.	kar.	?
Casno	Broņislavs	16.02.17.	10.07.44.	"	32.P.
Čatlans	Staņislavs	27.01.13.	p13.07.44.	?	313.Btl.
Catloks	"	13.09.14.	18.07.44.	kar.	?
Caucis	Antons	05.08.08.	p23.07.44.	"	?
"	Valters	12.07.21.	19.05.44.	kpr.	15.Art.P.
Cauka	Rūdolfs	10.09.19.	26.03.44.	kar.	?
Cauna	Jānis	08.02.21.	11.04.44.	"	?
Čaunāns	Francis	17.02.22.	07.04.44.	"	42.P.
"	Jānis	09.03.23.	p18.07.44.	"	?

Caunāns	Jāzeps	?	02.02.43.	kar.	27.Btl.
"	Pēteris	01.01.20.	11.06.44.	dkar.	?
Caune	?	?	08.44.	kpr.	?
"	Alberts	?	11.08.44.	kar.	?
"	Al-drs.	14.02.14.	p10.07.44.	"	?
"	Arvīds	10.02.22.	p11.07.44.	dkar.	?
"	Augusts	22.06.20.	p17.07.44.	kpr.	?
"	Censaitis	05.06.23.	02.05.44.	kar.	?
"	Eduards	27.04.24.	paz.	?	?
"	Francis	28.02.16.	09.09.43.	kpr.	43.P.
"	Jānis	13.02.26.	p1945.	?	?
"	"	28.02.13.	p23.07.44.	kar.	?
"	"	18.04.10.	p18.09.44.	kpr.	?
"	"	25.04.08.	p26.03.44.	dkar.	?
"	"	06.02.25.	p1945.	?	?
"	"	08.02.22.	paz.	?	44.P.
"	"	18.12.27.	paz.	g.sp.p.	?
"	Kārlis	?	16.04.45.	kar.	?
"	Modests	08.07.11.	p18.07.44.	"	?
"	Nikolajs	04.04.23.	18.08.44.	dkar.	43.P.
"	Pēteris	21.08.24.	01.04.45.	kar.	15.Div.
"	Visvaldis	08.11.19.	02.02.44.	"	34.P.
"	Žanis	10.07.09.	p23.07.44.	"	?
Caunītis	Roberts	13.01.22.	p09.04.44.	"	?
"	Rūdolfs	?	p11.07.44.	"	?
Čaupals	Manfreds	24.03.21.	p26.03.44.	dkar.	?
Cauva	Fricis	01.08.22.	06.01.44.	kar.	32.P.
Cāzers	Ansis	29.03.20.	11.07.44.	serž.	?
Cēbers	?	?	p04.04.45.	dkar.	?
"	Arnolds	?	30.01.45.	?	?
"	Artūrs	28.08.09.	30.01.45.	ltn.	32.P.
"	Ferdinands	24.07.13.	p23.07.44.	kar.	?
"	Osvalds	09.05.10.	p23.07.44.	?	313.Btl.
Cebitāns	Jānis	1923.	06.02.45.	kar.	?
Cebuļskis	Staņislavs	20.05.09.	12.01.45.	"	19.Div.
Cederbaums	Gunars	14.07.25.	paz.	"	?
Ceders	Artūrs	30.06.12.	paz.	?	19.Div.
Čegus	Harijs	02.10.25.	04.04.44.	izp.	?
"	Jānis	1923.	15.03.45.	kpr.	15.Div.
Ceicāns	Ādams	03.11.22.	15.02.44.	kar.	Pol.P.Rīga
"	Aleksejs	10.10.16.	p14.07.44.	"	?
"	Vikentijs	05.01.12.	p10.01.45.	"	?
Ceiferts	Eduards	07.10.13.	p18.08.44.	"	?
Ceimeris	Jānis	27.02.03.	09.02.42.	kpr.	16.Btl.
Ceimers	Ludis	22.09.25.	p26.01.45.	kar.	?
Ceinars	Indulis	22.09.25.	p29.01.45.	"	?
Ceips	Arnolds	13.11.23.	24.05.44.	"	?
"	Viesturs	31.12.22.	11.07.44.	dkar.	44.P.
Ceirāns	Alfons	11.02.24.	05.08.44.	kar.	?
"	Eduards	19.07.09.	p23.07.44.	"	?
Ceirulis	Antons	04.08.11.	29.11.43.	?	23.Btl.
Čeksteris	Miķelis	06.12.22.	p14.07.44.	kar.	?
Cekuliņš	Atis	22.11.25.	08.11.44.	"	?
Cekuls	Antons	1922.	02.09.43.	dkar.	42.P.
"	Jāzeps	14.01.24.	p26.02.44.	kar.	?
"	Kārlis	17.10.08.	p23.07.44.	"	?
"	Leons	03.05.20.	p25.09.44.	"	?
"	Linards	02.01.21.	02.09.43.	dkar.	?

Cekuls	Valdis	23.09.18.	paz.	kar.	?
Cela	Artūrs	13.08.08.	p23.07.44.	"	?
"	Pauls	10.10.22.	26.07.44.	kpr.	Pol.P.Rīga
Ceļapēteris	Vladislavs	10.10.21.	paz.	?	43.P.
Cēlējs	Alberts	28.05.23.	05.04.44.	kar.	?
"	Valters	18.11.11.	14.06.42.	"	24.Btl.
Celerts	Jānis	02.01.21.	p26.12.44.	"	?
Celiņš	"	24.09.25.	05.03.44.	"	?
Celinskis	Herberts	22.12.25.	p29.09.44.	"	?
Cēlis	Bruno	15.11.10.	26.03.44.	?	?
Celitāns	Francis	24.11.14.	10.07.44.	kar.	34.P.
"	Jānis	10.03.23.	10.07.44.	"	?
Celmalis	Voldemars	1919.	paz.	?	?
Celmars	Alberts	03.03.16.	p12.07.44.	?	?
"	Jānis	27.04.24.	21.04.44.	dkar.	15.Art.P.
Celmiņš	?	?	kritis	?	?
"	Ādams	?	22.07.42.	kar.	21.Btl.
"	Al-drs.	?	p07.04.44.	"	?
"	Arnolds	15.05.23.	23.02.44.	"	32.P.
"	"	03.06.13.	p10.10.43.	serž.	?
"	Arvīds	10.10.25.	p26.01.45.	kar.	34.P.
"	"	18.09.21.	07.01.44.	kpr.	268.Btl.
"	"	20.10.12.	1945.	ltn.	15.Art.P.
"	Ernests	11.06.06.	p16.07.44.	dkar.	?
"	Gustavs	27.03.20.	17.08.45.	?	?
"	Hermanis	24.06.18.	09.09.43.	kpr.	?
"	Jānis	23.03.14.	23.12.44.	kar.	43.P.
"	"	09.09.23.	13.02.44.	"	32.P.
"	"	27.02.19.	p27.12.44.	dkar.	15.Art.P.
"	"	24.04.26.	paz.	kar.	33.P.
"	"	30.10.25.	p1945.	"	15.Art.P.
"	Tālivaldis	11.02.09.	27.09.44.	serž.	42.P.
"	Vilis	16.09.21.	p13.07.44.	kar.	2.Pol.P.
"	Žanis	05.08.10.	p18.07.44.	"	?
Celms	Eduards	15.12.12.	kritis	?	?
"	"	12.02.12.	03.08.44.	kar.	?
"	Heinrichs	13.08.18.	11.05.43.	dkar.	42.P.
"	Jānis	08.12.15.	p13.07.44.	?	22.Btl.
"	"	13.06.16.	paz.	?	?
"	"	26.07.12.	p05.10.44.	kar.	?
"	Juris	1923.-25.	15.08.44.	dkar.	15.Art.P.
"	Kārlis	1922.	20.10.44.	"	42.P.
"	Mārtiņš	16.04.13.	27.03.44.	kpr.	Pol.P.Rīga
Celms-Sīpols	Raimunds	27.02.22.	paz.	?	?
Celms	Roberts	1924.	11.09.44.	kar.	271Btl.
"	Vilis	10.11.26.	paz.	?	?
"	Voldemars	23.05.11.	p15.07.44.	kar.	?
"	Ziedonis	22.05.19.	19.10.43.	"	15.Div.
Cemītis	Kārlis	06.03.24.	p09.04.44.	"	?
Cemme	Augusts	02.11.17.	11.07.44.	"	42.P.
Cemmiņš	Arnolds	03.06.13.	01.10.44.	serž.	?
Čēms	Ziedonis	22.05.19.	19.10.43.	?	?
Ceplinieks	Jānis	22.07.04.	p11.07.44.	kar.	?
Ceplis	"	09.07.10.	28.09.44.	"	?
"	Kazimirs	24.11.23.	paz.	"	?
Ceplītis	Antons	?	06.07.44.	"	?
"	Artūrs	30.12.21.	paz.	?	?
"	Georgs	12.02.22.	paz.	kar.	42.P.

Ceplītis	Hugo	01.05.22.	p08.08.44.	dkar.	?
"	Jānis	19.09.12.	28.03.44.	kar.	?
"	Otto	1919.	paz.	?	?
Cepure	Edvīns	28.04.14.	23.12.44.	ltn.	43.P.
"	Jānis	22.05.06.	13.07.44.	dkar.	313.Btl.
Cepurītis	?	?	p08.04.45.	"	?
"	Harijs	01.11.22.	14.08.44.	seržt.	?
"	Paulis	20.02.17.	05.01.45.	kar.	42.P.
"	Voldemārs	11.06.04.	p22.01.45.	?	?
Cepurnieks	Alberts	03.10.08.	paz.	kar.	?
"	Daniels	24.03.26.	20.04.44.	"	?
Cerbekovs	Alberts	05.19.	19.06.44.	"	?
Čerbikovs	Ēvalds	11.05.23.	paz.	?	33.P.
"	Ludvigs	03.07.13.	20.01.45.	kar.	44.P.
Cerbs	Žanis	14.06.21.	11.10.44.	?	?
"	"	25.04.22.	16.01.44.	?	?
Cercins	Elias	20.12.12.	p23.07.44.	?	?
"	Francisks	19.01.18.	kritis	kar.	?
"	Ignats	10.09.22.	paz.	?	?
"	Jānis	1919.	p26.12.44.	dkar.	?
"	Jāzeps	25.04.22.	16.01.44.	"	Pol.P.Rīga
Čerečinskis	Kazimirs	24.07.08.	28.09.44.	kar.	44.P.
Cereckis	Žanis	27.05.18.	09.05.46.	?	?
Cerēns	Alberts	04.10.24.	19.10.44.	?	15.Art.P.
Cerepinskis	Antons	28.03.23.	p15.01.44.	dkar.	?
Čerepņins	Ēriks	02.01.25.	p15.07.44.	kar.	?
Cereško	Boļeslavs	24.06.08.	15.09.43.	izp.	?
Ceriņš	Artūrs	01.04.23.	paz.	kar.	?
"	Dimitrijs	21.07.01.	paz.	ltn.	?
"	?	1917.	kritis	vltn.	33.P.
"	Jānis	?	p12.07.44.	kar.	?
"	"	31.03.06.	10.12.45.	?	?
"	Nikifors	22.01.18.	06.04.44.	ltn.	317.Btl.
"	Pāvils	19.10.09.	26.03.44.	dkar.	44.P.
"	Pēteris	15.07.07.	p15.07.44.	kar.	?
"	Rūdolfs	23.12.05.	19.10.44.	v.v.	?
Čerjakovs	Jenkodijs	14.09.11.	p18.07.44.	kar.	?
Čerkalovs	Voldemars	27.09.17.	p13.07.44.	kpr.	?
Černa	"	09.06.22.	09.07.46.	kar.	?
Černauskis	Meikulis	23.10.24.	07.02.44.	"	15.Div.
"	Vitolds	01.01.26.	p16.03.44.	dkar.	?
Čerņecovs	Nikolajs	08.03.18.	p03.10.44.	"	?
Cerniņš	Al-drs.	22.01.09.	01.04.44.	"	2.Robp.
Čerņevs	?	?	p1945.	ltn.	15.Div.
Cernockis	Gerards	27.03.09.	p23.07.44.	kar.	?
Černovs	Alfons	04.06.13.	p24.12.44.	dkar.	?
Černovskis	Vladislavs	02.09.22.	26.03.44.	kar.	?
Cērps	Jānis	01.12.22.	p17.07.44.	"	?
"	Jēkabs	17.08.26.	paz.?	?	?
"	Žanis	14.06.21.	11.10.44.	kar.	15.Art.P.
Cers	Andrejs	04.07.17.	05.04.44.	kpr.	?
"	Ansis	17.09.24.	24.12.44.	dkar.	506.dzn.
"	Eduards	04.05.24.	09.03.44.	"	?
"	Fricis	17.10.21.	26.09.44.	kar.	?
"	Jānis	17.03.21.	16.08.44.	dkar.	15.Art.P.
"	Juris	1924.	16.08.44.	?	?
"	Pēteris	1919.	10.02.45.	?	32.P.
Ceruss	Viktors	11.07.17.	p11.07.44.	kar.	?

Cerūzis	Ernests	?	p07.04.44.	kar.	?
Červinskis	Feliks	04.11.20.	11.08.44.	dkar.	?
Česka	Alfrēds	?	14.04.45.	?	32.P.
"	"	?	23.03.45.	dkar.	15.Div.
"	Vilis	02.04.24.	26.03.44.	kar.	?
Česke	Artūrs	?	04.02.44.	"	34.P.
Ceske	Jānis	23.06.24.	paz.	"	15.Div.
Česļa	Al-drs.	19.04.24.	p12.07.44.	"	?
Ceslis	Antons	01.08.19.	p26.03.44.	"	?
Česlis	Juris	14.02.22.	p30.06.44.	"	?
Čestakovs	Trofimovs	02.10.06.	kritis	"	?
Česters	Modests	16.12.20.	05.07.44.	"	?
Čevers	Donats	1923.	27.09.44.	"	42.P.
"	"	27.11.24.	p26.10.44.	"	?
"	Konstantīns	03.01.20.	10.03.44.	"	?
"	Vladislavs	17.01.19.	paz.	"	Pol.P.Rīga
Cezars	Artūrs	1920.	02.45.	kpr.	kara fl.
Chmeļnickis	Boļeslavs	25.04.19.	p13.07.44.	kar.	?
Chochlovs	Jāzeps	31.10.09.	paz.	"	34.P.
Choruščinskis	Antons	1924.	paz.	?	?
"	Viktors	1922.	paz.	?	?
Cibants	?	1909.	29.07.44.	kpt.	?
Cibis	Alfrēds	16.03.23.	p12.07.44.	kar.	?
Cibrants	Hermanis	1905.	1944.	?	?
Cibulis	Antons	1912.	08.01.45.	kar.	43.P.
Cibuļskis	"	17.02.24.	p02.04.45.	"	?
"	Jānis	11.05.17.	p17.07.44.	"	?
"	Jāzeps	?	09.08.44.	"	43.P.
"	Staņislavs	20.05.09.	12.01.45.	?	?
Cīceris	Arvīds	10.12.18.	11.07.44.	kar.	?
Cicia	Andrejs	11.03.13.	01.08.44.	"	?
Cīcis	Jānis	25.07.09.	paz.	v.v.	?
"	Žanis	30.06.17.	p11.07.44.	kpr.	?
Cicurskis	Vladimirs	16.07.23.	paz.	kar.	15.Div.
Ciekals	Jānis	07.03.08.	p 03.45.	?	?
Ciekuris	Vilis	23.05.26.	p26.01.45.	kar.	15.Art.P.
Ciekurs	Pēteris	13.12.12.	paz.	?	?
Ciekurzis	Jānis	07.12.22.	p09.04.44.	kar.	?
Cielava	Indriķis	09.11.24.	06.02.44.	"	32.P.
"	Jānis	?	p26.02.44.	"	?
Cielavs	Augusts	29.08.06.	p16.08.44.	"	?
"	Jānis	11.02.20.	30.01.44.	izp.	?
Cielēns	Jānis	13.02.24.	paz.	kpr.	34.P.
"	Viesturs	1926.	12.02.45.	kar.	33.P.
Ciematnieks	Broņislavs	16.04.21.	p17.07.44.	"	?
Ciemiņš	Arnolds	28.03.21.	12.02.44.	vseržt.	?
"	Žanis	13.08.16.	08.02.44.	dkar.	32.P.
Ciemītis	Elmārs	12.01.24.	26.12.43.	kar.	?
Ciemke	Paulis	1899.	paz.	dkar.	15.Div.
Ciems	Alberts	09.02.26.	paz.	kar.	?
Ciercenis	Jānis	24.02.23.	13.07.44.	"	Art.P.
Cierlis	"	17.08.24.	p10.01.44.	"	?
Ciesa	Arnolds	18.12.23.	07.02.44.	"	?
Ciganovics	Antons	19.08.06.	23.02.44.	?	?
Cigelskis	Reinhards	24.01.11.	06.03.45.	kar.	43.P.
Cigus	Bruno	14.08.11.	27.12.44.	"	?
Cikanovics	Antons	15.12.23.	p18.07.44.	"	?
Cikarevics	Laimons	07.12.24.	p17.07.44.	"	?

Cikars	Vilhelms	23.05.12.	p10.09.44.	kar.	?
Čikste	Alberts	03.05.23.	p08.04.44.	"	?
Čikuls	Jezups	29.02.24.	p11.07.44.	"	?
Cikuns	Al-drs.	?	p07.04.44.	"	?
Čikuts	Jānis	27.03.06.	p13.07.44.	dkar.	?
"	"	24.03.08.	p13.07.44.	?	2.Pol.P.
"	Pēteris	03.01.13.	p23.07.44.	kar.	?
Cilipenoks	Pauls	?	04.02.43.	"	27.Btl.
Cīlis	Bruno	15.11.10.	26.03.44.	"	?
Cilka	Arvīds	19.09.20.	22.03.44.	"	33.P.
Čima	Ādams	19.06.13.	p26.03.44.	"	?
"	Jānis	11.01.26.	paz.	"	?
"	Kārlis	29.12.15.	p12.07.44.	?	22.Btl.
Cimdiņš	Paulis	23.10.08.	p15.07.44.	kar.	?
"	Raimonds	19.09.17.	p18.07.44.	kpr.	?
Cimmermanis	Ansis	02.02.16.	p12.07.44.	?	?
"	Jānis	27.11.13.	16.09.44.	kar.	44.P.
Cimoška	"	24.10.24.	11.10.44.	"	?
"	Jāzeps	13.04.06.	p13.07.44.	"	2.Pol.P.
"	Pēteris	?	10.44.	"	15.Art.P.
Cimotišs	Donats	08.01.08.	p17.07.44.	"	?
Cimurs	Imants	08.02.07.	05.01.45.	"	44.P.
"	Oļģerts	17.03.10.	07.08.44.	kpt.	43.P.
Cinats	Kārlis	23.10.85.	31.12.43.	?	?
Cinis	Arnolds	14.06.23.	19.06.43.	?	?
"	Kristaps	16.01.15.	11.07.44.	dkar.	?
"	Modris	18.06.25.	28.04.46.	kar.	15.Div.
"	Viktors	18.11.18.	p11.07.44.	"	?
"	Vilis	17.02.23.	p15.03.45.	"	830.Btl.
Cinītis	Kārlis	07.02.05.	p1945.	?	?
Cinnovs	Haralds	12.08.25.	25.09.44.	?	?
Cinovskis	Alfrēds	?	p11.07.44.	kar.	?
"	Hermanis	12.06.24.	p1945.	?	av.vien.
Cintiņš	Jānis	14.03.24.	p13.07.44.	kar.	?
"	Vigants	06.05.10.	17.07.44.	"	4.Robp.
Čipāns	Broņislavs	01.01.24.	p13.07.44.	"	?
"	Kazimirs	17.12.19.	p26.03.44.	"	?
"	Staņislavs	09.10.14.	02.04.45.	?	?
"	"	20.03.12.	19.07.44.	kar.	Pol.P.Rīga
Čipens	Alberts	06.08.14.	p18.07.44.	"	?
"	Augusts	20.05.13.	26.03.44.	dkar.	34.P.
Ciprus	Jānis	?	p16.10.44.	kar.	?
Circāns	Ādams	25.09.12.	26.06.44.	"	?
Circenis	Alberts	30.09.18.	12.09.43.	serž.	25.Btl.
"	Antons	11.07.10.	p11.07.44.	dkar.	?
"	Arvīds	02.09.19.	paz.	?	15.Div.
"	Fricis	22.10.16.	17.03.44.	vserž.	43.P.
"	Ignats	10.09.22.	paz.	kar.	15.Art.P.
"	Jānis	24.02.23.	13.07.44.	?	?
"	"	25.02.15.	18.07.44.	kar.	?
Cirenis	Broņislavs	11.05.22.	p11.07.44.	"	?
Cirenoks	Roberts	16.09.13.	p07.04.44.	"	?
Cirītis	?	?	p11.03.45.	kpr.	15.Div.
"	Kārlis	27.02.10.	16.12.43.	"	42.P.
"	Zigmunds	07.05.24.	paz.	kar.	15.Div.
Cirksis	Roberts	?	paz.	?	?
Čirksts	Al-drs.	05.05.24.	p13.07.44.	kar.	?
"	Jānis	28.05.13.	24.09.44.	"	44.P.

Cirmanis	Vladislavs	30.11.18.	p10.01.45.	dkar.	?
Cirmurs	Herberts	13.05.26.	paz.	?	?
Cirnovs	Haralds	12.08.25.	25.09.44.	kar.	15.Div.
Ciro	Miķelis	06.08.06.	06.05.45.	izp.	?
Cirša	Jānis	01.12.08.	p18.07.44.	kar.	?
"	Jāzeps	07.01.18.	28.06.44.	"	32.P.
"	"	14.02.20.	30.06.44.	"	44.P.
"	Staņislavs	06.01.11.	11.03.45.	"	32.P.
Cirsenieks	Ignats	01.12.22.	paz.	"	42.P.
Cirskis	Vitalijs	?	p25.12.44.	"	?
Ciršs	?	1920.	07.44.	"	15.Div.
"	Izidors	25.06.19.	p26.06.?	"	?
Cīrulis	?	1923.	28.12.44.	dkar.	44.P.
"	?	?	p08.05.45.	"	?
"	Alfons	22.02.14.	paz.	?	?
"	Arturs (Ed.)	03.06.23.	13.01.44.	kar.	34.P.
"	Arvīds	1925.	13.03.45.	dkar.	?
"	Augusts	?	22.10.43.	kar.	?
"	"	15.11.22.	p15.07.44.	"	?
"	Edgars	12.02.14.	01.11.44.	?	?
"	Gunārs	25.05.26.	paz.	kar.	34.P.
"	"	05.07.26.	paz.	"	33.P.
"	Gustavs	14.07.22.	22.10.43.	"	?
"	Harijs	06.08.24.	28.12.44.	dkar.	44.P.
"	Imants	09.09.18.	26.03.44.	?	318.Btl.
"	Jānis	25.07.25.	16.03.45.	kar.	?
"	"	30.10.24.	paz.	"	15.Div.
"	"	28.09.24.	p15.07.44.	"	?
"	"	17.08.24.	p03.08.44.	"	?
"	"	18.05.23.	27.12.43.	"	20.Btl.
"	"	30.08.23.	p26.03.44.	"	?
"	"	27.05.22.	24.03.44.	"	34.P.
"	"	21.11.16.	p12.07.44.	?	266.Btl.
"	"	20.03.14.	p1945.	kpr.	15.Art.P.
"	"	06.09.08.	paz.	v.v.	19.Div.
"	"	11.06.08.	paz.	?	?
"	Jāzeps	16.09.14.	10.11.44.	kar.	43.P.
"	Juris	16.11.24.	p28.02.44.	"	?
"	"	17.01.21.	p28.02.44.	dkar.	34.P.
"	Kārlis	09.02.15.	05.01.45.	kpr.	44.P.
"	"	06.08.14.	p12.07.44.	ltn.	22.Btl.
"	"	25.12.13.	29.09.44.	serž.	19.Div.
"	Laimonis	25.01.23.	06.07.44.	?	32.P.
"	"	15.05.25.	01.12.44.	kar.	?
"	"	01.10.23.	p26.03.44.	"	?
"	Leopolds	05.04.24.	30.03.44.	"	42.P.
"	Pauls	10.08.15.	10.11.42.	kpr.	?
"	Paulis	17.12.14.	p1945.	?	19.Div.
"	Raimonds	25.05.26.	paz.	?	?
"	Reinis	15.12.24.	11.03.45.	dkar.	15.Art.P.
"	"	19.06.26.	28.12.44.	kar.	?
"	Roberts	12.03.19.	p26.03.44.	"	?
"	Teodors	25.09.12.	27.12.44.	v.v.	42.P.
"	Valdis	08.01.23.	paz.	kar.	?
"	Vilis	27.10.12.	p15.07.44.	"	?
"	Voldemars	26.02.24.	03.02.45.	dkar.	32.P.
Čisis	Ignats	?	10.09.43.	kar.	?
Ciska	Jānis	09.02.20.	15.07.44.	?	?

Ciska	Pēteris	03.08.20.	29.06.44.	kar.	32.P.
Cišs	Ignats	14.01.24.	10.09.43.	"	43.P.
"	Rūdolfs	07.01.11.	21.06.43.	"	?
"	"	27.06.13.	21.06.43.	"	?
Čistjakovs	Markojans	08.11.10.	13.07.44.	"	33.P.
Citrons	Ernests	19.07.10.	15.02.43.	kpr.	21.Btl.
Ciunelis	Viktors	17.11.12.	17.02.44.	v.v.	15.Div.
Čivčis	Alberts	20.05.09.	p20.08.44.	?	319.Btl.
Čivčs	Leons	13.03.03.	11.11.43.	dkar.	282.Btl.
Cizarevičs	Laimonis	07.12.24.	p17.07.44.	kar.	?
Cize	Arnolds	20.11.14.	p26.03.44.	"	?
Čiževskis	Jānis	23.10.09.	p23.07.44.	?	?
"	Vladislavs	22.05.20.	p18.07.44.	kar.	?
Čodars	Antons	13.04.13.	29.09.44.	"	42.P.
Čoičs	Nikodems	12.06.11.	p15.07.44.	dkar.	?
Čoka	Jānis	12.05.25.	paz.	kar.	32.P.
Čuba	Kārlis	03.03.06.	p23.07.44.	v.v.	?
Čubis	Viktors	26.07.23.	p12.02.45.	kar.	?
Cūcis	Rūdolfs	01.04.19.	p12.07.44.	?	?
Cucurs	Oskars	19.11.12.	paz.	?	?
Cuda	Pēteris	?	18.12.44.	kar.	19.Art.P.
Cudans	Nikolajs	01.09.22.	p13.07.44.	"	?
Čudarkins	Pēteris	22.08.18.	p15.10.44.	"	?
Čudars	Aloizs	1923.	20.02.45.	"	?
"	Antons	12.03.08.	19.03.44.	"	44.P.
"	Geronims	06.11.24.	p16.07.44.	dkar.	?
Čude	Pēteris	15.10.15.	19.10.44.	kar.	?
Čuders	Jānis	16.04.13.	18.09.44.	dkar.	?
"	Pēteris	03.04.24.	paz.	kar.	42.P.
Cuhis	Viktors	?	p12.02.45.	"	15.Art.P.
Cukeris	Voldemars	26.01.04.	p10.07.44.	"	?
Čukuls	Al-drs.	18.03.21.	29.12.44.	"	19.Div.
Cukurs	?	1918.	03.45.	kpr.	43.P.
"	Alberts	29.12.06.	31.03.44.	dkar.	?
"	Kārlis	19.04.17.	p11.07.44.	kpr.	?
Čukurs	"	20.04.14.	paz.	kar.	?
"	"	20.04.15.	p03.11.44.	"	?
Čumiks	Jefims	07.04.08.	p20.05.44.	"	?
Čunka	Ilmārs	18.01.23.	paz.	"	32.P.
"	Žanis	03.09.15.	p17.07.44.	serž.	?
Čunkurs	Jānis	?	p26.12.44.	"	19.Div.
Cunskis	?	?	20.09.44.	dkar.	267.Btl.
"	Jāzeps	14.05.07.	08.04.44.	kar.	2.Robp.
"	Michails	23.06.20.	02.07.44.	"	42.P.
"	Staņislavs	16.09.13.	11.08.44.	dkar.	23.Btl.
Čupītis	Alberts	14.10.24.	paz.	?	?
Čurevskis	Staņislavs	22.09.11.	p10.07.44.	kar.	?
Curiška	Jānis	09.06.15.	kritis	?	?
Čuža	Vilis	10.07.24.	p13.10.44.	?	?
Čužus	Ādolfs	09.08.22.	02.09.44.	kar.	?
Cvatinskis	Staņislavs	22.11.24.	11.01.44.	"	?
Cvetkovs	Aleksejs	02.02.19.	26.03.44.	"	?
"	Timofejs	21.02.21.	paz.	"	15.Div.
"	Vasilijs	26.01.24.	14.01.44.	"	Pol.P.Rīga
Cviehof	Heriberts	1927.	p1944.	?	15.Div.
Cvieksts	Izots	28.12.06.	p06.08.44.	kar.	?
Dabiņš	Ansis	15.12.09.	12.01.44.	serž.	313.Btl.

Dābols	Alberts	16.11.23.	11.07.44.	kar.	32.P.
"	Andrejs	16.04.09.	p12.07.44.	dkar.	?
Dabra	Ernests	16.12.23.	07.01.43.	kpr.	Pol.P.Rīga
"	Kārlis	22.01.24.	p26.12.44.	kar.	?
Dadeka	Jānis	1909.	paz.	"	?
Dadžāns	Viktors	06.03.23.	p24.07.44.	"	?
Dadzītis	Indriķis	26.12.05.	paz.	?	?
Dagars	Artūrs	15.08.23.	09.03.44.	kar.	?
Dagenvalds	Julians	03.12.15.	26.02.43.	"	267.Btl.
Dagis	Rūdolfs	23.12.24.	20.12.44.	"	?
Daiga	Jānis	08.03.13.	15.08.44.	ltn.	av.vien.
"	Modris	14.05.23.	02.08.44.	kar.	44.P.
"	Valdis	19.08.25.	p 12.44.	?	32.P.
Daina	Alfrēds	15.11.21.	paz.	?	?
Dainis	Emils	04.06.06.	23.12.44.	ltn.	?
"	Jānis	05.11.19.	18.10.44.	kpr.	19.Div.
"	Mārtiņš	27.06.06.	12.07.44.	kar.	?
Daize	Edgars	23.04.19.	26.05.45.	?	?
Dakars	Richards	06.02.12.	p16.07.44.	kar.	?
Daknis	Antons	20.12.00.	paz.	?	?
Dakša	Fricis	10.01.10.	p27.03.44.	kar.	?
"	Oskars	04.01.23.	23.02.44.	"	32.P.
"	Žanis	28.05.08.	02.09.43.	"	42.P.
Dakstiņš	Ermanis	23.08.23.	p12.07.44.	"	?
Dakteris	?	1922.	p30.04.45.	ltn.	15.Art.P.
Dakters	Rūdolfs	?	02.02.45.	kar.	34.P.
Dalbiņš	Artūrs	26.06.20.	paz.	dkar.	?
"	Fridrichs	1925.	25.02.45.	kar.	33.P.
Dalība	Vladimirs	02.03.09.	p20.05.44.	"	?
Dalītis	Jānis	27.03.21.	paz.	?	?
Damanis	?	?	09.01.45.	dkar.	?
"	Leons	27.01.23.	28.12.44.	kpr.	42.P.
Dambekalns	Juris	?	25.01.45.	dkar.	34.P.
"	Ojārs	?	paz.	"	34.P.
"	Oskars	?	1944.	"	34.P.
Dambenieks	Alberts	28.04.08.	26.03.44.	v.v.	34.P.
Dambergs	Arnolds	01.03.20.	p26.06.44.	dkar.	?
"	"	08.09.20.	p13.07.44.	"	?
"	Edgars	19.11.22.	05.05.45.	?	?
"	Ernests	19.04.08.	p01.08.44.	?	?
"	Imants	03.08.25.	1945.	?	19.Div.
"	Kārlis	14.10.19.	25.12.44.	kar.	43.P.
"	Ojārs	07.06.23.	p1945.	"	15.Div.
Dambeskalns	"	?	1944.	?	?
Dambinieks	?	?	26.03.44.	v.v.	34.P.
Dambis	Eduards	14.04.21.	30.08.43.	kar.	?
"	Jēkabs	19.04.10.	p23.07.44.	"	?
"	Kārlis	06.08.17.	13.11.44.	"	19.Div.
"	Voldemars	05.12.25.	paz.	?	?
Dambītis	Pēteris	1925.	05.03.45.	kar.	19.Div.
Dambīts	Jānis	1927.	27.12.44.	"	19.Div.
Dambrāns	Rūdolfs	11.01.11.	10.11.44.	"	44.P.
Dambrovs	Kārlis	27.07.23.	paz.	"	15.Div.
Damburs	Oskars	20.03.18.	p16.07.44.	?	?
Damcinoks	Pavils	16.02.17.	p18.07.44.	kar.	?
Damedauskis	Kārlis	26.08.22.	13.05.43.	"	42.P.
Damekalns	Vilis	31.12.23.	p07.01.44.	"	?
Dančauska	Kārlis	08.11.15.	p29.09.44.	"	?

Dancbergs	Valdemars	07.09.12.	p11.07.44.	kpr.	?
Dancis	Edgars	30.01.19.	16.10.44.	kar.	33.P.
"	Jānis	15.10.12.	p09.04.44.	"	?
Dancks	Roberts	20.10.22.	29.01,44.	"	43.P.
Dancmanis	Jānis	04.09.22.	01.04.44.	"	?
Danemarks-Gailis	Leons	01.12.25.	paz.	?	?
Danga	Al-drs.	26.11.17.	p07.04.44.	kar.	?
Dāniels	Kārlis	17.08.21.	p10.08.44.	dkar.	?
"	Vilis	21.09.22.	11.07.44.	"	42.P.
Danilans	Nikolajs	30.04.18.	paz.	?	?
Daņiļenoks	Ādolfs	12.08.06.	p26.07.44.	kar.	?
Danilevičs	Francis	20.12.20.	p15.07.44.	"	?
"	Ignats	26.04.21.	kritis	dkar.	?
"	Staņislavs	02.07.23.	27.09.44.	kar.	42.P.
"	Vasilijs	?	16.04.45.	"	?
"	Vitalijs	?	16.04.45.	"	?
Daņilovs	Andrejs	08.02.19.	12.09.43.	"	25.Btl.
"	?	24.06.06.	p10.07.44.	kpr.	?
"	Jevstigneja	18.08.21.	kritis	?	?
"	Pēteris	25.11.20.	p21.10.44.	kar.	?
"	Vačeslavs	19.02.22.	p11.07.44.	"	?
Danilsons	Roberts	17.11.21.	paz.	?	?
Daņislavs	Pēteris	01.07.20.	p23.07.44.	?	?
Danisovs	Nikifors	09.02.23.	kritis	?	?
Danka	Jānis	25.12.19.	p 03.45.	kar.	15.Div.
Dankbārs	Kārlis	04.02.20.	07.02.44.	dkar.	15.Div.
Dankers	"	16.10.13.	21.12.42.	kpr.	21.Btl.
Dannenbergs	Fricis	03.08.05.	05.10.44.	"	42.P.
"	Tālivaldis	?	p09.05.45.	kar.	?
Daņolevičs	Francis	02.02.22.	p17.07.44.	"	?
Danovskis	Aloizs	28.03.20.	p17.07.44.	"	?
"	Donāts	25.07.08.	26.04.44.	"	?
Darbenieks	Alfrēds	08.12.27.	p24.09.44.	"	?
Darbinieks	Kārlis	05.06.12.	p23.07.44.	"	?
Dargevics	Jānis	17.02.21.	08.08.44.	"	19.Div.
Darkevics	"	04.12.04.	paz.	?	?
Dārziņš	Edgars	1925.	19.03.45.	kar.	43.P.
"	Eduards	08.05.25.	1945.-50.	"	15.Div.
"	Reinholds	23.03.84.	15.06.42.	"	27.Btl.
Dārznieks	Alberts	28.10.24.	p 09.44.	"	2.Brig.
"	Alfrēds	06.08.12.	p23.07.44.	"	?
"	Artūrs	21.09.10.	p17.07.44.	"	?
"	Kārlis	?	18.09.44.	dkar.	?
"	"	18.05.23.	29.12.44.	kar.	42.P.
"	Vilis	21.08.18.	p17.07.44.	dkar.	?
"	Voldemars	25.06.16.	p14.07.44.	kar.	?
"	Zigurds	04.02.23.	paz.	?	?
Dasmanis	Richards	24.08.24.	p25.09.44.	kar.	?
Datovs	Mārtiņš	30.09.03.	22.02.43.	dkar.	22.Btl.
Daubars	Antons	10.12.26.	12.01.44.	kar.	313.Btl.
Dauburs	Jāzeps	01.04.06.	09.03.44.	kpr.	?
Daucka	Roberts	?	11.02.44.	kar.	?
Daucks	"	20.10.22.	29.01.44.	"	?
Daude	Richards	26.06.24.	p15.08.44.	dkar.	?
Daudzietis	Jānis	15.05.08.	24.12.44.	serž.	15.Art.P.
Daudziņš	Leons	11.06.24.	p11.07.44.	kar.	?
"	Osvalds	29.04.21.	09.11.43.	"	43.P.
Daudzvārdis	?	1921.	20.02.45.	kpr.	19.Div.

Daudzvārdis	Eduards	01.02.17.	24.12.43.	kpr.	43.P.
"	Jāzeps	13.04.19.	15.07.44.	kar.	32.P.
"	Roberts	?	10.09.43.	dkar.	43.P.
Daudzvārds	Antons	16.04.18.	p20.10.44.	kpr.	?
Daugava	Artūrs	15.08.23.	09.03.44.	kar.	32.P.
Daugavietis	Andrejs	10.04.19.	12.07.44.	ltn.	44.P.
"	"	31.03.14.	12.07.44.	"	44.P.
"	Voldemars	31.10.23.	14.09.43.	kpr.	43.P.
Daugavišs	Staņislavs	24.11.13.	19.05.43.	kar.	?
Dauge	?	?	p11.07.44.	"	?
Daugelis	Jāzeps	01.10.21.	10.03.44.	"	32.P.
Daugets	Vladislavs	29.09.08.	p18.07.44.	"	?
Daugulis	Arnolds	18.09.23.	14.07.44.	dkar.	44.P.
"	Artūrs	28.11.18.	29.06.44.	"	?
"	Augusts	11.08.08.	p10.01.45.	kar.	?
"	Edgars	27.07.08.	14.01.45.	ltn.	19.Art.P.
"	Feliks	10.06.22.	p23.07.44.	?	?
"	Jānis	24.03.08.	19.02.45.	kar.	?
"	"	30.11.10.	03.06.44.	"	32.P.
"	Jāzeps	22.03.22.	p13.07.44.	"	2.Pol.P.
"	Persijs	10.09.21.	p23.02.44.	"	?
"	Pēteris	02.02.07.	p23.07.44.	kpr.	?
"	Vitolds	15.06.25.	p18.07.44.	kar.	?
Dauka	Ādolfs	11.06.24.	p27.03.44.	"	?
"	Osvalds	30.06.17.	24.01.45.	vltn.	15.Div.
Daukša	?	?	miris	kar.	?
"	Pēteris	01.01.10.	14.03.44.	dkar.	32.P.
Dauksta	Jāzeps	15.12.21.	05.01.44.	kar.	?
Daukšte	?	1903.?	25.11.44.	kpr.	?
"	Antons	15.08.11.	15.07.44.	kar.	Pol.P.Rīga
"	Broņislavs	27.02.14.	p19.01.43.	dkar.	267.Btl.
"	Jānis	27.07.25.	p12.07.44.	"	?
"	"	31.03.23.	26.03.44.	kar.	44.P.
Daukste	"	18.12.10.	12.07.44.	"	Pol.P.Rīga
"	"	29.06.08.	25.06.43.	"	20.Btl.
"	Vitalijs	06.05.23.	p11.07.44.	"	33.P.
Dauksts	Aloizs	15.07.23.	p11.07.44.	"	?
"	Antons	20.09.23.	p21.07.44.	"	?
"	Donāts	09.11.23.	24.01.44.	"	?
"	Elmārs	20.07.18.	15.07.44.	?	15.Div.
Daurts	Edgars	16.06.24.	20.07.44.	?	?
Dauske	Arvīds	13.11.12.	p18.07.44.	kpr.	?
Dauvarts	Jānis	1927.	19.09.44.	g.sp.p.	?
Dāvidnieks	Roberts	04.03.23.	p1945.	?	?
Davids	Herberts	27.03.24.	p13.08.44.	kar.	15.Div.
"	Jānis	13.02.18.	13.08.44.	?	?
"	Valentīns	15.12.22.	paz.	?	?
Davidsons	Alfrēds	07.12.22.	02.06.44.	kar.	?
"	Artūrs	17.02.24.	17.02.44.	"	15.Div.
"	Herberts	13.09.23.	25.06.42.	"	24.Btl.
"	Jānis	04.05.06.	p13.07.44.	?	313.Btl.
Daviņš	?	?	07.44.	dkar.	17.Btl.
Dāvis	Jānis	24.11.08.	paz.	kar.	1.Robp.
"	Tālslavs	23.01.18.	09.04.44.	"	?
"	Vilhelms	08.10.06.	paz.	?	?
Dedelis	Benedikts	07.02.13.	21.02.44.	dkar.	42.P.
Dedzis	Erasts	13.10.08.	p23.07.44.	"	?
Degimuss	?	?	1944.	kar.	?

Degis	Arnolds	19.01.24.	p16.07.44.	dkar.	?
"	Fricis	25.05.11.	p15.07.44.	kar.	?
"	Rūdolfs	13.12.24.	20.12.44.	"	?
"	Verners	23.05.11.	p15.07.44.	"	?
Deglis	Alberts	03.10.23.	07.04.44.	"	42.P.
"	Albīns	18.02.23.	1944.	"	?
Deičmanis	Kārlis	11.07.06.	16.07.44.	kpt.	316.Btl.
Deičs	Voldemārs	02.11.23.	p10.07.44.	kpr.	?
Deidenbergs	Hermanis	20.03.74.	19.09.42.	?	?
Deikonskis	Arnolds	30.06.24.	08.04.44.	?	?
Deinis	Vladislavs	17.10.13.	26.08.44.	kar.	6Robp.
Dejus	Jānis	03.12.11.	p17.02.43.	?	28.Btl.
Dekers	Oļģerts	15.11.23.	p27.12.44.	kar.	?
Deklavs	Ferdinands	09.11.08.	p19.11.44.	dkar.	?
Dekšenieks	Fricis	11.03.26.	paz.	kar.	32.P.
Dekslings	Al-drs.	18.09.25.	p1945.	?	32.P.
Deksnis	Broņislavs	08.09.11.	p17.07.44.	kar.	?
"	Hugo	07.05.16.	p24.12.44.	"	?
"	Jāzeps	23.02.23.	05.01.45.	dkar.	42.P.
"	Kārlis	28.01.23.	p15.07.44.	kar.	?
"	Konstantīns	23.08.15.	p17.07.44.	"	?
"	Pēteris	09.06.21.	p10.07.44.	"	?
"	Pranas	17.03.19.	10.10.44.	"	15.Art.P.
Deļļa	Alfreds	13.07.24.	10.07.44.	"	32.P.
Delveris	Staņislavs	26.02.22.	p15.07.44.	dkar.	?
Delviņš	Voldemars	?	p14.08.44.	kar.	?
Dēmans	Žanis	05.05.13.	p12.07.44.	dkar.	?
Demenovskis	Kārlis	?	14.05.43.	"	2.Brig.
Demidovs	Viktors	02.02.24.	p18.07.44.	"	?
Deniņš	Kārlis	15.07.09.	13.02.43.	kar.	15.Art.P.
Denisovs	Nikifors	09.02.23.	kritis	?	?
"	Nikolajs	12.05.15.	p23.07.44.	?	?
Dennenbergs	Fricis	1905.	28.09.44.	kpr.	42.P.
Denovs	Jēkabs	09.06.14.	25.12.44.	kar.	43.P.
Depšs	Voldemārs	04.04.98.	02.01.45.	serž.	?
Dergavičs	Anufrījs	20.03.24.	11.04.44.	kar.	42.P.
Derics	Krišs	13.08.23.	p14.11.43.	"	Pol.P.
Dermans	Fricis	02.10.12.	p13.07.44.	kpr.	?
Derums	Herberts	29.03.26.	01.11.44.	?	?
Dērups	Eduards	26.07.20.	28.01.45.	kar.	34.P.
"	Jūlijs	16.08.19.	paz.	?	?
Deržavis	Eduards	19.03.09.	p14.07.44.	?	?
Detlaus	Fridrichs	20.07.07.	p1945.	?	672.Btl.
Detlavs	Kārlis	1923.	15.07.44.	kar.	32.P.
"	"	17.05.24.	paz.	"	32.P.
Devenis	Antons	20.09.20.	p26.03.44.	"	?
Devins	Kārlis	20.05.16.	paz.	?	?
Dibens	Nikolajs	18.10.17.	p11.07.44.	kpr.	?
Dicmanis	Ādolfs	01.11.24.	p16.07.44.	kar.	?
"	Imants	?	22.02.43.	"	22.Btl.
"	Jānis	1923.	27.01.45.	dkar.	32.P.
"	Jēkabs	28.08.23.	26.01.45.	"	32.P.
Didrichsons	Arnolds	11.06.26.	25.03.45.	kar.	15.Div.
Diebelis	Vitolds	03.04.26.	p10.07.44.	"	?
Diegs	Alfons	1925.	03.43.	"	2.Brig.
"	"	22.01.22.	18.05.43.	"	42.P.
Diezgans	Pēteris	30.07.23.	paz.	kpr.	32.P.
Diķelis-Dīglis	Vilis	15.02.23.	p14.07.44.	dkar.	?

Dīķis	Kārlis	1925.	27.01.45.	kar.	15.Div.
Diklavs	Arvīds	07.08.19.	28.09.44.	"	?
Diklobs	Vladimirs	10.12.25.	paz.	?	?
Diks	Bruno	?	p12.07.44.	kar.	?
Dikuls	Jāzeps	02.05.24.	p18.07.44.	"	?
Dilāns	Jānis	21.03.10.	30.09.44.	"	19.Art.P.
"	Jāzeps	07.06.14.	p12.07.44.	?	22.Btl.
Dilba	Antons	?	p13.07.44.	kar.	?
"	"	17.04.11.	30.10.44.	"	44.P.
"	Pēteris	29.06.17.	p15.07.44.	"	?
Dilbe	Antons	17.06.23.	17.07.43.	"	43.P.
Dilbergs	Teodors	01.05.24.	08.03.44.	"	42.P.
"	Žanis	08.07.14.	16.03.44.	kpr.	32.P.
Diļevs	Jāzeps	?	p06.08.44.	kar.	?
Diļevičs	Ēvalds	25.09.20.	14.12.23.	?	?
Diļevičs-Bukstiņš	Fricis	1901.	paz.	?	?
Dille	Ēvalds	?	20.01.44.	kar.	43.P.
"	Kārlis	25.10.23.	p26.03.44.	"	?
Dimants	Andrejs	02.10.21.	06.04.44.	"	?
"	Augusts	30.08.04.	06.03.44.	kpr.	?
"	Roberts	13.04.24.	p03.03.44.	kar.	?
"	Viktorijs	14.02.25.	09.05.45.	"	15.Art.P.
Dīmiņš	Milvaris	12.05.22.	p03.02.44.	"	?
"	Milvars	1919.	06.02.44.	"	34.P.
Dimiters	Imants	1927.	21.03.45.	"	?
"	Jānis	18.04.17.	19.08.44.	"	44.P.
Dimitričenko	Miķelis	28.02.24.	p10.07.44.	"	?
Dimitrijers	Al-drs.	27.06.10.	kritis	?	?
Dimitris	Jānis	04.08.26.	paz.	kar.	?
Dimovičs	Bruno	05.03.22.	p10.08.44.	"	?
Dimpers	Ādams	15.08.08.	p11.07.44.	"	?
"	Konstantīns	23.12.11.	p17.07.44.	"	?
"	"	15.12.21.	p16.07.44.	"	?
"	Vilhelms	16.07.21.	paz.	?	?
Dimza	Alberts	15.12.06.	p23.07.44.	kar.	?
"	Artūrs	20.02.25.	13.02.45.	"	34.P.
Dinaburskis	Al-drs.	06.01.24.	28.03.44.	"	?
Dindonis	Jānis	31.12.09.	31.12.44.	"	43.P.
Dīners	Kārlis	08.09.06.	paz.	dkar.	1.Robp.
Dinga	Elmārs	15.01.18.	19.07.44.	kar.	42.P.
"	Laimons	17.02.22.	p11.07.44.	"	?
Dinģelis	Indriķis	16.12.25.	06.10.44.	?	?
Dingels	Voldemārs	22.09.23.	p18.07.44.	kar.	?
Dingovs	Jānis	14.02.11.	p20.08.44.	?	319.Btl.
Dingurs	Vitolds	?	18.02.45.	dkar.	?
Dinka	Arvīds	05.06.15.	28.08.44.	kar.	15.Div.
Dinkins	Ignāts	26.10.19.	19.09.44.	"	43.P.
Dinvalds	Fridrichs	25.05.09.	30.09.44.	"	44.P.
Dinvietis	Oskars	01.06.24.	p06.02.44.	"	?
Dipners	Arvīds	16.09.14.	p23.07.44.	kpr.	?
Dirba	Alfrēds	31.07.23.	p17.07.44.	kar.	?
"	Rūdolfs	18.03.26.	16.02.46.	"	34.P.
Dirers	Jānis	25.10.19.	26.12.44.	kpr.	43.P.
Dīriķis	Ēriks	22.05.22.	07.09.43.	kar.	43.P.
"	Jānis	?	p07.04.44.	"	?
"	"	01.09.13.	p18.07.44.	"	?
"	Pēteris	31.05.25.	07.03.44.	"	?
Dirners	Jānis	25.10.19.	26.12.44.	"	?

Dirša	Salimons	01.06.23.	17.02.44.	kar.	15.Div.
Disereits	Leopolds	24.12.11.	p05.09.44.	?	?
Dišlers	Jānis	30.01.08.	24.11.44.	kar.	42.P.
"	Viktors	21.07.14.	11.07.44.	kpr.	?
Diuka	Arvīds	05.06.15.	28.08.44.	kar.	?
Dižais	Pēteris	25.01.17.	p17.07.44.	dkar.	?
Dižpēteris	Alfrēds	20.09.06.	p20.09.44.	"	?
Dlužnevskis	Stefans	02.09.10.	15.07.44.	"	25.Btl.
"	Voldemārs	19.07.26.	26.01.45.	kar.	32.P.
Dmitročenko	Miķelis	28.02.24.	p12.07.44.	"	?
Dobe	Pēteris	03.06.20.	p12.01.44.	?	?
Dobelis	Alfrēds	30.06.11.	15.09.45.	dkar.	Pol.P.Rīga
"	Edgars	23.10.24.	10.07.44.	kar.	15.Art.P.
"	Ernests	19.11.21.	02.09.43.	"	42.P.
"	Hermanis	05.04.23.	18.03.44.	"	32.P.
Dobkevičs	Antons	03.08.24.	p17.07.44.	"	?
"	"	15.08.15.	paz.	?	?
"	Leonhards	06.12.10.	1945.	kar.	?
Dobrecovs	Zinovijs	12.11.25.	p15.07.44.	dkar.	?
Dobriks	Kārlis	15.09.22.	15.08.44.	kar.	42.P.
Dogvjallo	?	1923.	p30.04.45.	"	15.Art.P.
Doks	Bruno	13.08.20.	14.02.44.	"	43.P.
Dokters	Jānis	14.07.14.	28.12.44.	kpr.	44.P.
Doktors	Voldemārs	09.02.26.	p28.12.44.	kar.	?
Dolbe	Jānis	?	p10.08.44.	"	?
Dolbins	Julians	?	p15.08.44.	"	?
Dolgovs	Sergejs	25.09.96.	p28.03.45.	"	830.Btl.
Dollmann	Juris	26.08.20.	paz.	?	?
Doma	Alfrēds	?	03.09.43.	kar.	?
"	Hermanis	06.02.27.	03.09.43.	"	42.P.
Dombrovskis	Alberts	11.01.22.	p17.07.44.	"	?
"	Arnolds	11.06.23.	18.07.44.	"	43.P.
"	Arvīds	28.01.14.	12.07.44.	"	?
"	"	27.04.20.	p02.11.43.	"	?
"	Donats	11.04.23.	p22.02.44.	"	?
"	Herberts	18.06.24.	p10.07.44.	"	?
"	Jānis	14.11.14.	paz.	?	?
"	"	26.12.24.	25.01.45.	kar.	32.P.
"	Jāzeps	1925.	p25.12.44.	"	43.P.
"	"	20.04.11.	p11.07.44.	"	?
"	Kazimirs	25.06.16.	04.12.42.	"	21.Btl.
"	Leonards	?	12.07.44.	"	32.P.
"	Oskars	06.08.20.	25.10.44.	dkar.	?
"	Rūdolfs	09.02.23.	paz.	?	?
"	Viktors	14.12.19.	06.04.44.	kar.	?
"	Vilfrīds	13.02.23.	paz.?	"	?
Domkins	Osvalds	20.02.23.	15.09.44.	"	42.P.
Domsgen	Herberts	05.03.10.	29.12.44.	?	?
Donāts	Jānis	07.01.13.	04.11.44.	kar.	15.Div.
"	Stefāns	03.12.12.	26.08.44.	dkar.	?
Donavskis	Donāts	25.07.08.	26.03.44.	kar.	34.P.
Donga	"	01.10.09.	12.08.44.	"	42.P.
Donis	Jānis	27.03.24.	p12.07.44.	"	?
Dorbe	Kārlis	11.06.23.	p15.07.44.	dkar.	?
Doroščenoks	Nikolajs	?	p13.07.44.	kar.	?
Doroško	Antons	10.05.24.	kritis	?	?
Dorotāns	Mateus	16.10.22.	05.04.44.	dkar.	32.P.
Dorotkins	Al-drs.	07.11.20.	06.02.44.	kar.	?

Dorotkins	Jēkabs	26.12.07.	06.07.44.	kar.	34.P.
Dortāns	Ādolfs	08.01.13.	p27.12.44.	dkar.	?
"	Augusts	01.07.07.	p13.07.44.	kar.	?
"	Francis	02.09.18.	18.07.44.	"	43.P.
Doškins	Alberts	14.10.22.	04.07.44.	dkar.	?
Drabaks	Pēteris	21.09.12.	p23.07.44.	kar.	?
Draguns	Jānis	25.08.06.	03.04.44.	kpr.	?
Drande	Pēteris	20.04.24.	28.12.43.	kar.	?
Drapčs	Raimonds	?	p09.05.45.	"	?
Draulis	Pēteris	1919.	22.08.44.	"	15.Div.
Dravāns	Miervaldis	23.05.21.	14.07.44.	"	33.P.
Dravanskis	Voldemārs	01.04.22.	12.07.44.	"	44.P.
Dravenieks	Arnolds	?	11.07.44.	"	33.P.
Draviņš	"	04.12.09.	p23.07.44.	"	?
"	Indriķis	10.06.19.	paz.	?	?
"	Jānis	?	p26.09.44.	kar.	?
Dravinskis	Pēteris	12.01.12.	p11.07.44.	dkar.	?
Dravnieks	Arnolds	?	p11.07.44.	kar.	33.P.
"	Augusts	1924.	paz.	?	?
"	Ēriks	27.04.23.	p09.03.44.	kar.	?
"	Fricis	?	p03.02.45.	kpr.	15.Art.P.
"	Imants	1928.	paz.	?	?
"	Konstantīns	09.09.15.	p03.02.45.	kpr.	?
Drazdovskis	Jāzeps	22.01.23.	p16.07.44.	kar.	?
"	Pēteris	25.01.22.	27.12.44.	?	?
Drebeņiks	"	28.10.08.	p13.07.44.	kar.	?
Drēbnieks	Viktors	17.09.20.	14.01.44.	"	Pol.P.Rīga
Dreibergs	Alfrēds	16.02.24.	11.02.45.	?	?
Dreiblats	Augusts	12.02.08.	p18.07.44.	kar.	?
"	Eižens	17.10.17.	paz.	?	?
Dreijeris	Jānis	23.06.14.	10.01.45.	?	?
Dreijers	Elmārs	08.09.06.	23.07.44.	kpr.	?
"	"	14.06.09.	23.07.44.	"	6Robp.
"	Jānis	01.04.21.	20.08.44.	kar.	42.P.
Dreika	"	14.12.14.	06.02.44.	kpr.	15.Div.
Dreimanis	?	1911.	16.09.44.	dkar.	2.Robp.
"	Al-drs.	24.09.12.	p10.07.44.	kar.	?
"	Alfons	24.09.22.	paz.	?	?
"	Arnolds	16.02.21.	18.07.44.	kar.	43.P.
"	Artūrs	1918.	14.11.44.	dkar.	42.P.
"	"	06.02.11.	06.08.44.	"	42.P.
"	Augusts	14.02.17.	paz.	kar.	?
"	Benedikts	25.03.23.	p11.07.44.	"	?
"	Bruno	22.01.11.	p25.09.44.	dkar.	?
"	Eduards	19.03.14.	p07.04.44.	kar.	1.Robp.
"	Elmārs	29.12.22.	paz.	"	15.Div.
"	Emīls	02.08.11.	p11.07.44.	dkar.	?
"	Gunārs	17.10.26.	28.03.45.	?	?
"	Hugo	31.01.15.	25.01.45.	dkar.	15.Div.
"	Jānis	?	paz.	kar.	?
"	"	?	04.02.43.	kpr.	27.Btl.
"	"	24.08.20.	p10.07.44.	kar.	?
"	Konrāds	12.01.11.	p25.09.44.	dkar.	?
"	Krišs	19.12.20.	p19.08.44.	kpr.	?
"	Pēteris	?	p17.03.44.	kar.	?
"	Roberts	17.11.13.	15.07.44.	kpr.	316.Btl.
"	Vilis	05.04.20.	04.04.44.	kar.	?
"	Voldemārs	22.06.16.	06.03.44.	v.v.	?

Dreipa	Jānis	31.08.26.	29.01.45.	kar.	15.Div.
Dreiškins	Andrejs	10.10.18.	p11.07.44.	"	?
Dreižs	Jānis	17.10.25.	p11.07.44.	"	?
Drenītis	Al-drs.	20.06.10.	kritis	"	?
Dresmants	Žanis	16.01.08.	21.12.43.	dkar.	Pol.P.Rīga
Drēviņš	Jānis	05.09.22.	p25.09.44.	kar.	?
"	"	23.11.19.	27.12.44.	"	42.P.
"	"	15.02.18.	19.08.44.	?	?
"	Oskars	30.01.09.	p26.03.44.	kar.	?
Drevinskis	Jūlijs	18.05.27.	paz.	g.sp.p.	?
Drēziņš	Voldemārs	06.02.20.	p18.07.44.	dkar.	?
Drigots	Leons	01.10.14.	paz.	?	?
Driķis	Ernests	1906.	paz.	?	?
"	Vilis	24.04.10.	10.08.44.	kar.	672.Btl.
Driksna	Arnolds	28.07.09.	p28.07.44.	"	?
"	Broņislavs	22.01.21.	11.08.44.	"	?
"	Pēteris	23.11.23.	14.09.44.	"	42.P.
Driksnis	Alberts	04.03.19.	p28.05.44.	"	?
Drinks	Vladimirs	12.05.13.	23.09.44.	dkar.	?
Dritmanis	Alfrēds	09.03.23.	09.03.44.	kar.	32.P.
Drizulis	Elmārs	19.01.15.	paz.	?	?
Drojanovs	Jānis	13.07.24.	27.07.43.	kar.	?
Dronis	Imants	?	paz.	"	34.P.
Dronka	Pēteris	16.08.20.	p16.07.44.	"	?
Drosts	Jānis	16.12.17.	p14.07.44.	"	?
Drozde	Konstantīns	03.04.21.	06.02.44.	"	?
Drozdovs	Alberts	05.04.24.	p14.07.44.	"	?
"	Nikolajs	12.11.19.	p08.04.44.	"	?
"	Pauls	26.02.21.	p12.01.44.	"	?
"	Vladimirs	12.12.19.	p17.07.44.	"	?
Drozdovskis	Jānis	16.10.24.	p17.07.44.	"	?
"	Pēteris	25.01.22.	27.12.44.	"	44.P.
Drozds	Jānis	30.01.14.	p15.03.45.	"	43.P.
"	Pauls	07.09.	kritis	?	?
"	Vladislavs	25.11.21.	p11.07.44.	kar.	?
Drubažs	Arvīds	22.01.10.	27.03.44.	ltn.	43.P.
Drubiņš	Artūrs	11.04.11.	21.04.44.	kar.	?
Dručs	Alfrēds	15.12.27.	paz.	g.sp.p.	?
Drūģis	Jānis	1908.	kritis	?	?
Druka	Egons	30.07.24.	17.07.43.	kar.	?
"	Fricis	?	17.07.43.	?	277.Btl.
Drukaļskis	Boļeslavs	21.08.18.	p25.07.44.	serž.	Pol.P.Rīga
Drukteinis	?	?	p 04.45.	kar.	?
Drulis	Kārlis	06.02.11.	paz.	"	1.Būvp.
Drulle	Jānis	20.08.14.	p20.08.44.	"	?
Drupa	Teodors	04.08.99.	p28.01.45.	pltn.	19.Div.
Drupals	Fricis	02.09.12.	p 03.45.	?	?
Druva	Krišs	21.08.23.	p16.10.44.	kar.	?
Druvājs	Paulis	15.04.16.	25.03.44.	ltn.	318.Btl.
Druvaskalns	Alfrēds	17.02.24.	09.11.44.	kar.	?
"	Krists	26.02.26.	paz.	?	?
Druviņš	Miervaldis	?	16.04.45.	kar.	?
"	Tālivaldis	?	16.04.45.	"	?
Družeks	Boris	06.07.13.	p18.07.44.	"	?
Družilovskis	Richards	15.10.25.	paz.	?	?
Družuks	Jānis	03.02.24.	04.04.44.	kar.	42.P.
Dubinskis	Kārlis	13.03.24.	15.03.43.	"	?
Dubkevičs	Vladislavs	14.06.12.	paz.	?	?

Dubļinskis	Vladislavs	?	p07.04.44.	kar.	43.P.
Dubnieks	Alfrēds	11.03.21.	kritis	"	32.P.
Dubniks	Alfons	02.03.12.	07.07.44.	"	34.P.
"	"	14.09.09.	07.07.44.	"	34.P.
Dubovs	Eduards	21.01.18.	p10.07.44.	dkar.	?
"	Nikolajs	01.08.08.	p14.07.44.	kar.	?
"	Teodors	28.01.15.	p04.04.44.	"	?
Dubovskis	Ludvigs	?	17.04.45.	"	?
Dubra	Staņislavs	01.12.21.	p11.07.44.	"	?
Dubro	Jāzeps	1918.	30.07.44.	kpr.	19.Div.
Dubrovskis	Jānis	28.05.25.	25.01.45.	kar.	34.P.
"	Jāzeps	27.05.25.	paz.	"	?
"	Ludvigs	?	16.04.45.	"	?
Dubults	Ēvalds	27.10.24.	24.02.44.	"	?
"	Jānis	?	24.02.44.	"	43.P.
"	"	17.05.23.	04.03.44.	"	32.P.
Duče	Edgars	24.09.24.	29.03.44.	"	?
Ducēns	Maigonis	?	13.10.43.	"	?
Ducis	Ēriks	03.03.24.	08.08.44.	"	44.P.
"	Ervīns	30.11.20.	27.09.44.	dkar.	42.P.
"	Osvalds	30.11.12.	27.12.44.	kar.	42.P.
Ducmanis	Al-drs.	01.05.18.	p25.10.44.	kpr.	?
Dūda	Pēteris	29.11.12.	p10.07.44.	kar.	?
"	"	12.12.21.	p27.03.44.	"	?
Dudaicevs	"	02.04.22.	p08.08.44.	"	?
Dudars	?	?	p17.07.44.	"	?
"	Alfreds	12.04.24.	p22.06.44.	"	?
Dūdars	Staņislavs	23.11.19.	10.10.44.	dkar.	15.Art.P.
Dūdelis	Broņislavs	1921./22.	paz.	?	?
"	Francisks	12.09.20.	06.02.44.	kar.	43.P.
"	Jānis	08.11.20.	10.12.43.	"	?
"	Voldemars	27.07.09.	p27.12.44.	"	?
Dūdiņš	?	?	p23.01.45.	ltn.	Pol.P.Rīga
"	Laimons	19.12.24.	paz.	g.sp.p.	?
Dudkevičs	Heinrichs	04.01.26.	paz.	kar.	?
Dudko	Jāzeps	16.10.13.	kritis	?	?
Dūdums	Arnis	1925.	p26.01.45.	kar.	33.P.
"	Valdis	01.07.26.	24.12.44.	"	42.P.
Dukaļskis	Leonards	09.10.22.	05.10.43.	"	42.P.
Dukāts	?	?	07.04.44.	kpr.	43.P.
"	Aivars	14.08.23.	p1945.	serž.	19.Div.
"	Artūrs	20.05.12.	07.04.44.	kpr.	?
"	Visvaldis	07.02.24.	p11.07.44.	dkar.	?
Dukčinskis	Jānis	21.03.24.	p17.07.44.	kar.	?
Dukins	Nikefors	06.03.18.	p25.07.44.	dkar.	?
Duklavs	Arvīds	07.08.19.	28.09.44.	kar.	15.Art.P.
Duklāvs	Laimonis	22.12.24.	p10.07.44.	"	?
Duks	Alberts	12.03.15.	p18.07.44.	v.v.	?
"	Eduards	08.03.18.	07.04.44.	kar.	42.P.
Duksna	Pēteris	23.11.23.	15.09.44.	?	42.P.
Dukulis	Jānis	25.03.09.	p26.03.44.	dkar.	?
Dukurs	Arvīds	14.01.18.	02.08.44.	kar.	42.P.
"	Roberts	13.08.08.	04.01.45.	?	?
"	Uldis	15.12.24.	p18.02.44.	kar.	?
Dumbra-Dombrovskis	Vaclavs	1924.	paz.	?	?
Dumbravs	Jūlijs	?	p01.08.44.	v.serž.	?
Dumbris	Roberts	?	p15.08.44.	kar.	?

Dumbrovskis	Voldemārs	17.09.08.	p13.07.44.	kar.	?
Dumburs	Kārlis	06.04.24.	09.10.44.	"	?
Dūmiņš	Al-drs.	1925./26.	p1945.	?	?
"	Andrejs	11.11.14.	paz.	?	?
"	Jānis	?	kritis	kpr.	33.P.
"	Jūlijs	20.07.16.	p11.07.44.	kar.	?
"	Vilis	01.09.20.	p18.07.44.	"	?
Dumpe	Alberts	21.11.21.	paz.	"	15.Div.
"	Harijs	18.05.23.	paz.	?	?
"	Rūdolfs	24.01.06.	p12.04.45.	kar.	?
Dumpis	Ēriks	28.03.08.	p17.07.44.	dkar.	?
"	Jānis	?	kritis	?	?
"	"	06.11.24.	kritis	?	?
"	"	27.01.23.	20.06.43.	kar.	42.P.
"	Juris	10.04.22.	29.01.45.	"	?
"	Mārtiņš	30.01.12.	25.11.44.	dkar.	?
"	Verners	1919.	paz.	?	?
"	Voldemārs	22.06.16.	p13.02.45.	ltn.	33.P.
Dūms	Artūrs	30.12.19.	15.07.43.	kar.	43.P.
"	Imants	02.07.24.	p09.04.45.	?	19.Div.
Dumskis	Žanis	31.10.18.	p11.04.44.	kar.	?
Dūna	Jāzeps	07.11.11.	p15.07.44.	"	?
Dunaiskis	?	1920.	10.06.44.	v.v.	32.P.
"	Kārlis	02.09.25.	paz.	kar.	?
"	"	29.06.25.	paz.	?	?
"	Vaclavs	21.01.17.	06.06.44.	v.v.	32.P.
Duncans	Al-drs.	18.12.07.	paz.?	kar.	?
"	Rolands	?	p25.09.44.	"	?
"	Pāvels	26.01.10.	p17.07.44.	"	?
Duncis	Voldemārs	16.02.17.	18.03.44.	dkar.	44.P.
Duncītis	Edgars	13.11.23.	11.07.44.	kar.	33.P.
Dunda	Benedikts	12.10.08.	p10.07.44.	"	?
Dundars	Grigors	05.15.	p30.09.44.	"	?
Dunde	Ernests	27.10.06.	26.09.44.	dkar.	?
Dundulis	Rūdolfs	26.01.18.	paz.	kar.	?
Dundurs	Jēkabs	20.04.22.	21.11.44.	"	43.P.
"	Osvalds	?	23.03.45.	"	42.P.
"	Tadeušs	10.09.24.	p15.07.44.	"	?
Duņēns	Juris	1926.	18.09.44.	g.sp.p.	?
Dunkels	Heinrichs	21.05.24.	p05.08.44.	kar.	?
Dunkovs	Daniels	15.03.22.	01.11.44.	"	?
Dūns	Arvīds	28.09.13.	p17.07.44.	"	?
Dunskis	Jāzeps	26.07.07.	p18.07.44.	"	?
"	Vincents	13.08.11.	p26.03.44.	"	?
"	Vladislavs	15.11.22.	03.09.43.	"	42.P.
Duntāns	Jānis	28.11.15.	16.12.43.	"	42.P.
"	Voldemārs	14.01.19.	p22.11.44.	"	?
Dunťavs	Arvīds	19.03.06.	p15.07.44.	"	?
Duplinskis	Antons	06.11.15.	16.08.44.	"	43.P.
Dupurs	Jānis	04.06.22.	31.01.45.	kpr.	34.P.
"	Osvalds	02.11.20.	27.06.44.	dkar.	15.Div.
Dupužs	Aloizs	26.05.17.	p10.01.45.	kar.	?
Durbachs	Laimonis	07.05.23.	31.12.44.	v.v.	42.P.
Durupe	Rūdolfs	24.01.06.	p26.01.45.	kar.	15.Art.P.
Dūša	Jānis	1922.	03.03.45.	kpr.	34.P.
"	Žanis	21.04.18.	p12.01.44.	kar.	?
Dušelis	Hermanis	22.03.14.	p11.07.44.	dkar.	?
Dušults	Oļģerts	09.08.24.	p11.07.44.	kar.	?

Duzens	Maigonis	?	13.10.43.	?	?
Dvarionovičs	Oļģerts	23.11.27.	21.02.45.	g.sp.p.	?
Dvikskis	Jānis	11.02.24.	10.10.44.	kar.	15.Art.P.
"	"	29.04.19.	09.03.44.	"	?
"	Matīss	22.09.02.	p10.10.44.	"	?
"	Matvejs	13.06.07.	11.08.44.	?	319.Btl.
Dzalbe	Antons	10.12.19.	13.01.44.	kar.	Pol.P.Rīga
"	Vincents	14.08.20.	17.07.43.	"	42.P.
Dzalbs	Kazimirs	19.10.18.	01.01.45.	kpr.	?
"	Konstantīns	1925.	p1944.	?	?
"	"	07.01.19.	09.08.44.	dkar.	42.P.
"	Pēteris	29.04.22.	paz.	kar.	15.Div.
Dzegūze	Jānis	?	16.04.45.	"	?
"	Jēkabs	?	16.04.45.	"	?
"	"	06.08.13.	paz.	dkar.	19.Div.
"	Kārlis	14.08.14.	14.06.42.	ltn.	24.Btl.
"	Mārtiņš	05.11.09.	paz.	kpr.	1.Robp.
"	Roberts	11.01.15.	p23.07.44.	?	266.Btl.
Dzelde	Georgs	23.03.21.	p 03.45.	?	?
Dzelmanis	Laimonis	10.27.	paz.	?	?
Dzelme	Ervīns	18.03.26.	paz.	?	Būvp.
"	Viktors	22.11.10.	07.08.44.	vserž.	43.P.
Dzelmītis	Fricis	24.11.16.	p12.07.44.	?	?
Dzelve	Augusts	09.03.21.	27.03.44.	kar.	?
Dzelzgailis	Benedikts	10.07.20.	p26.03.44.	"	?
Dzelzītis	Kārlis	23.03.14.	p1945.	ltn.	19.Div.
Dzelzkalējs	Arvīds	?	23.10.42.	kar.	?
Dzelzkalns	Ēriks	23.11.25.	25.01.45.	"	34.P.
"	Kārlis	08.08.98.	p 04.45.	?	15.Div.
"	Voldemārs	24.01.24.	25.03.45.	?	33.P.
Dzenis	Al-drs.	05.10.12.	p23.07.44.	kar.	?
"	Alfs	22.06.26.	p 01.45.	"	15.Div.
"	Aloizs	04.03.21.	p1944.	"	19.Div.
"	Andrejs	23.12.23.	03.10.44.	"	44.P.
"	"	11.10.23.	p17.07.44.	dkar.	15.Div.
"	"	08.04.12.	p11.07.44.	kar.	?
"	Antons	26.06.11.	p11.07.44.	kpr.	?
"	Eižens	29.12.08.	10.01.44.	vserž.	42.P.
"	Francis	04.02.14.	05.12.43.	kar.	?
"	Georgs	25.11.19.	p08.07.44.	"	?
"	Jānis	?	p08.05.45.	serž.	43.P.
"	"	12.08.21.	p11.07.44.	kpr.	?
"	"	08.07.18.	p06.04.44.	kar.	?
"	"	27.05.17.	03.09.43.	kpr.	42.P.
"	"	22.02.10.	18.07.44.	kar.	?
"	"	11.01.09.	p25.02.45.	v.v.	?
"	Jāzeps	08.07.17.	p18.07.44.	kpr.	?
"	Jezups	14.02.16.	20.07.44.	dkar.	22.Btl.
"	Kārlis	?	18.09.44.	kpr.	?
"	Leonīds	1908.	paz.	?	?
"	Ludvigs	04.06.25.	18.07.44.	kar.	43.P.
"	Miervaldis	29.12.23.	05.09.43.	"	?
"	Oskars	14.07.20.	p18.07.44.	dkar.	?
"	Osvalds	02.10.23.	p09.08.44.	"	?
"	Pēteris	1925.	25.01.45.	kar.	15.Div.
"	Staņislavs	?	28.10.43.	"	?
"	"	15.06.21.	p02.07.44.	"	Pol.P.Rīga
"	Valdis	19.12.18.	03.02.44.	"	?

Dzenis	Vladislavs	02.02.07.	15.11.43.	kar.	?
Dzenītis	?	?	27.03.45.	dkar.	44.P.
"	Al-drs.	20.06.10.	paz.	kar.	?
"	Alfrēds	1915.	paz.	?	?
"	Harijs	08.01.23.	22.11.44.	kar.	15.Div.
"	Roberts	28.04.23.	21.01.44.	"	32.P.
Dzenītis-Zeniņš	Vasilijs	04.01.18.	17.08.44.	?	?
Dženovs	Antons	13.08.20.	23.12.44.	kpr.	42.P.
Džeriņš	Al-drs.	10.24.	paz.	?	?
Dzerkals	Jānis	08.02.08.	p26.03.44.	kar.	?
"	Pēteris	02.12.23.	12.02.44.	"	15.Art.P.
Dzērve	Ēriks	22.11.21.	16.09.43.	"	?
"	Fricis	12.08.05.	p15.01.45.	?	313.Btl.
"	Jānis	09.03.19.	24.01.44.	kar.	42.P.
"	Roberts	29.03.07.	p17.07.44.	"	?
Dzervinskis	Kārlis	22.08.15.	p15.08.44.	dkar.	?
Dziedātājs	Alfrēds	26.12.24.	p11.07.44.	kar.	?
"	Ēriks	03.12.22.	p11.07.44.	dkar.	?
"	Fricis	12.09.24.	p13.07.44.	kar.	?
Dziesma	Kārlis	17.12.21.	19.10.44.	"	?
Dzigurs	Ādolfs	29.10.12.	paz.	"	42.P.
"	Daniels	?	p19.08.44.	"	?
Dzilna	Voldemars	09.10.20.	paz.	"	?
Dziļums	Viesturs	01.06.23.	p01.07.44.	"	32.P.
Dzimtais	Jānis	04.01.03.	12.03.44.	dkar.	?
Džindža	Pēteris	07.12.94.	19.04.44.	vltn.	1.Robp.
Džingulis	Augusts	24.02.23.	19.03.43.	?	?
Dzintars	Miervaldis	12.06.22.	20.01.44.	kpr.	?
"	Raimonds	1924.	p 02.45.	kar.	15.Div.
"	Vitolds	05.12.14.	29.01.44.	dkar.	?
Džipners	Alberts	1923.	p1945.	kar.	19.Div.
Dzirjānis	Alfrēds	23.02.18.	p17.07.44.	"	?
Dzirkalis	Jānis	11.05.07.	08.08.44.	"	43.P.
"	Kristaps	16.12.13.	paz.	?	?
Dzirneklis	Ēriks	16.07.23.	p26.03.44.	kar.	?
Džonsons	Konstantīns	18.10.18.	paz.	?	?
Ēberis	Ilmārs	30.05.24.	26.02.44.	kar.	?
Eberliņš	Ādolfs	24.02.26.	26.01.45.	"	15.Art.P.
Eberts	Auseklis	24.06.26.	22.06.45.	"	?
Ecis	Arnolds	?	11.09.43.	"	43.P.
"	Edgars	23.01.24.	p26.10.44.	dkar.	?
Edmanis	Francis	19.11.24.	p11.07.44.	"	?
Ēdolfs	Kārlis	12.04.13.	p23.07.44.	"	?
Edols	Kārlis	?	04.05.44.	kar.	?
"	Rūdolfs	25.01.24.	paz.	?	?
"	Žanis	?	26.09.42.	kar.	21.Btl.
Egerts	Visvaldis	21.08.23.	paz.	?	?
Egidis	Jānis	25.05.15.	26.04.46.	?	?
Eglājs	Indriķis	12.03.24.	p16.07.44.	kar.	?
"	Kazimirs	23.06.12.	08.44.	ltn.	?
"	Konstantīns	07.05.07.	11.07.44.	kar.	?
Egle	?	?	p25.01.45.	v.v.	32.P.
"	Alfrēds	28.09.21.	05.45.	?	?
"	Ārijs	1922.	p31.01.45.	kar.	33.P.
"	Arvīds	08.11.22.	30.03.45.	"	830.Btl.
"	Augusts	?	paz.	dkar.	?
"	Eduards	29.01.20.	p18.07.44.	kar.	?

Egle	Elmārs	21.01.09.	p18.09.44.	dkar.	?
"	Ernests	23.04.09.	p18.07.44.	kar.	?
"	Jūlijs	1915.	p 06.44.	"	Pol.P.
"	Kārlis	?	p26.02.45.	serž.	?
"	Pēteris	31.12.11.	p08.07.44.	?	?
"	"	1927.	11.10.44.	g.sp.p.	208.Btl.
"	Roberts	29.01.10.	14.10.44.	kar.	?
"	Rūdolfs	?	p01.02.44.	"	?
"	Voldemars	09.09.18.	11.03.45.	?	?
Egītis	?	?	paz.	?	15.Div.
"	?	?	22.01.45.	kpr.	33.P.
"	Alfrēds	1925.	10.06.44.	kar.	44.P.
"	"	25.09.23.	10.07.44.	"	44.P.
"	"	21.02.14.	p18.09.44.	"	?
"	Ansis	20.11.23.	p18.07.44.	dkar.	?
"	"	13.04.09.	p15.02.45.	kapt.	?
"	Artūrs	14.10.07.	p 07.44.	kar.	6.Robp.
"	Arvīds	08.07.21.	p1945.	"	1.Būvp.
"	"	29.11.24.	p1945.	"	15.Art.P.
"	"	23.04.18.	27.12.44.	"	42.P.
"	Eduards	29.05.23.	06.01.44.	"	?
"	"	24.09.20.	05.12.44.	"	42.P.
"	"	29.01.11.	p23.07.44.	"	?
"	Egons	27.05.15.	03.02.45.	kpt.	15.Art.P.
"	Elmārs	11.10.26.	paz.	kar.	32.P.
"	"	20.07.23.	26.03.44.	"	32.P.
"	Fricis	25.09.23.	p11.07.44.	dkar.	?
"	Helmūts	27.08.28.	paz.	g.sp.p.	?
"	Herberts	23.05.05.	04.03.44.	kar.	?
"	Hermanis	28.08.09.	14.07.44.	dkar.	2.Robp.
"	Jānis	26.02.27.	05.45.	?	?
"	"	21.09.23.	p03.03.44.	kar.	?
"	"	28.05.19.	p22.07.44.	dkar.	?
"	"	12.01.19.	12.05.44.	"	32.P.
"	"	04.01.18.	16.06.44.	kpr.	?
"	"	09.11.18.	p17.07.44.	"	?
"	"	24.05.15.	20.04.46.	kar.	33.P.
"	"	29.11.15.	05.04.44.	dkar.	321.Btl.
"	"	06.11.14.	18.05.44.	kar.	?
"	"	01.07.08.	paz.	"	?
"	"	07.08.07.	p18.07.44.	dkar.	?
"	Juris	?	25.01.45.	kpr.	33.P.
"	Kārlis	06.10.14.	p23.07.44.	kar.	?
"	"	19.04.12.	p23.07.44.	kpr.	?
"	"	06.03.24.	p1945.	dkar.	15.Art.P.
"	Kristaps	14.07.24.	07.11.43.	kar.	Pol.P.Rīga
"	Laimons	05.11.24.	p13.07.44.	"	?
"	Mārtiņš	27.03.12.	paz.	?	?
"	Oļģerts	08.06.18.	26.12.44.	kar.	19.Art.P.
"	Otto	18.01.23.	10.10.44.	"	19.Div.
"	Paulis	05.08.10.	p10.08.44.	dkar.	?
"	Pēteris	01.05.23.	02.01.44.	kar.	32.P.
"	"	31.07.14.	23.07.44.	"	4.Robp.
"	Raimonds	27.04.20.	paz.	?	?
"	Roberts	30.06.16.	p26.10.44.	kar.	?
"	Vilis	13.03.26.	p1945.	?	?
"	Voldemārs	14.11.26.	paz.	kar.	?
"	"	16.07.23.	p16.07.44.	"	?

Eglītis	Voldemārs	19.03.22.	p10.08.44.	kar.	?
"	"	30.03.11.	18.07.44.	"	43.P.
"	"	06.05.07.	p17.07.44.	"	?
"	Žanis	20.06.98.	paz.	?	?
Eglīte	Artūrs	01.05.24.	p20.10.44.	kar.	?
"	Arvīds	15.01.18.	22.01.45.	kpr.	19.Art.P.
"	Eduards	10.09.22.	p27.03.44.	kar.	?
"	Egons	25.07.15.	03.02.45.	kpt.	15.Art.P.
"	Jānis	21.09.23.	p03.03.44.	kar.	?
"	Oļģerts	08.06.18.	26.12.44.	"	19.Art.P.
"	Richards	28.09.25.	02.45.	?	?
Eglis	Arnolds	03.06.24.	p27.12.44.	kar.	?
"	Donats	02.12.20.	p11.07.44.	"	?
"	Eduards	29.05.23.	11.02.44.	"	?
Eiche	Roberts	18.10.23.	17.03.44.	"	32.P.
Eichenbaums	Augusts	1924.	paz.	?	?
"	Haralds	20.04.24.	27.03.44.	dkar.	15.Art.P.
Eichens	Michails	28.01.15.	p10.07.44.	kar.	?
Eichentāls	Artūrs	10.11.11.	19.12.42.	"	24.Btl.
Eichenvalds	Raimonds	18.12.10.	26.01.44.	v.v.	43.P.
Eichfelds	?	?	p1107.44.	kar.	?
Eichvalds	Imants	23.12.23.	p28.03.44.	"	?
Eidemanis	Arnolds	15.04.19.	paz.	"	32.P.
"	Viļums	10.12.23.	10.43.	?	32.P.
Eidmanis	Vilis	23.04.24.	p17.02.44.	kar.	?
Eiduks	Alberts	09.06.23.	p17.07.44.	"	?
"	Antons	27.02.15.	p12.07.44.	?	?
"	"	12.05.21.	p03.02.45.	kar.	15.Art.P.
"	Jānis	?	p13.07.44.	"	?
"	Pēteris	20.07.14.	p13.07.44.	?	22.Btl.
"	"	20.02.22.	p11.07.44.	kar.	?
Eiķelis	Jānis	21.07.23.	22.03.44.	"	?
Eikmanis	Žanis	23.12.12.	paz.	?	?
Eimanis	Aleksis	1916.	14.08.44.	kar.	672.Btl.
Einbergs	Ojārs	27.09.23.	30.04.43.	?	?
Einemanis	Ernests	25.06.01.	21.04.44.	kar.	?
Eirods	Al-drs.	29.11.20.	paz.	?	?
Eisaks	Jānis	24.11.24.	paz.	kar.	?
"	Jāzeps	13.05.24.	15.02.44.	"	?
Eisans	Paulis	03.10.08.	p23.12.44.	"	?
Eišlers	Aldonis	14.02.21.	06.02.44.	"	?
Eišmots	Vilhelms	23.06.17.	p16.07.44.	ltn.	?
Eitvids	Roberts	17.06.23.	17.10.44.	kar.	43.P.
Eiviņš	Alfrēds	06.01.21.	p15.07.44.	"	?
Eizaks	Antons	09.02.12.	p12.07.44.	?	22.Btl.
"	Jāzeps	18.11.23.	11.04.44.	kar.	42.P.
Eizāns	Osvalds	13.07.16.	12.07.44.	dkar.	22.Btl.
"	Sandrs.	14.03.09.	10.08.44.	"	43.P.
Eizenarms	Ēriks	13.01.25.	p1945.	?	?
Eižmonts	Censonis	23.08.23.	11.07.43.	kar.	43.P.
Ekatiņš	Voldemārs	13.10.21.	02.02.44.	"	?
Ekerts	Augusts	17.12.13.	p18.07.44.	dkar.	?
Ekša	Jānis	26.02.10.	p13.07.44.	?	2.Pol.P.
Ēķis	Alberts	?	01.44.	kar.	?
"	Feliks	17.05.24.	p15.07.44.	"	?
"	Jānis	04.01.14.	p23.07.44.	"	?
Ekmanis	Žanis	11.09.06.	p23.07.44.	"	?
Eks	Daniels	18.07.19.	11.06.43.	?	?

Ekšteins	Valentīns	1919.	paz.	?	?
	Ansis	29.05.24.	paz.	kar.	?
	Rūdolfs	19.02.15.	p13.07.44.	?	?
Ekūzis	Žanis	22.11.22.	p26.07.44.	kar.	?
Elbrets	Elmārs	26.02.20.	p09.03.44.	"	?
Elepāns	Vanenis	23.08.23.	1945.	kpr.	19.Div.
Eleris	Ilmārs	?	26.02.44.	kar.	43.P.
Elerts	Roberts	09.06.08.	p26.03.44.	"	?
Eliņš	Arnolds	04.01.24.	paz.	"	34.P.
Eliskalns	Verners	1911.	paz.	?	?
Elksniņš	Ansis	24.11.23.	14.02.42.	kar.	16.Btl.
"	Fricis	19.12.23.	05.04.44.	"	?
"	Kazimirs	08.02.23.	p28.03.44.	"	?
"	Viktors	25.05.23.	p03.03.44.	"	?
Elksnis	Laimons	04.05.14.	01.04.44.	serž.	?
"	Pēteris	06.01.15.	p23.07.44.	?	?
Elksnītis	Artūrs	11.09.04.	06.08.44.	v.v.	?
"	Kārlis	23.09.20.	22.08.44.	kar.	?
Elmanis	Nikolajs	27.03.14.	p03.02.45.	kpr.	?
Elpers	Edgars	21.07.10.	20.03.45.	ltn.	33.P.
Elsbergs	Andreas	30.10.19.	19.04.44.	kar.	?
Elsiņš	Jānis	15.01.24.	p27.02.44.	"	?
"	Roberts	02.01.21.	26.07.44.	"	Pol.P.Rīga
Elsis	Oskars	07.03.21.	11.03.44.	"	?
Elsons	Alfreds	02.10.07.	22.01.44.	?	42.P.
Elstiņš	Ernests	1919.	paz.	?	?
"	Gunārs	03.06.27.	paz.	g.sp.p.	?
"	Harijs	14.05.22.	p18.07.44.	kar.	?
"	Jānis	26.01.26.	p 03.45.	?	?
Elsts	Pēteris	23.09.21.	20.01.44.	kar.	?
Eltermanis	Gunārs	?	p1945.	dkar.	?
"	Jānis	17.08.12.	10.08.44.	"	23.Btl.
Elviks	Paulis	09.04.14.	18.07.44.	"	43.P.
Elviņš	Jānis	13.03.15.	18.07.44.	kar.	?
Elzermanis	Ansis	29.05.24.	paz.	"	?
Embrekts	Alfrēds	20.01.24.	02.09.43.	"	42.P.
Embutnieks	Miķelis	1914.	paz.	?	?
Encis	Jānis	22.10.11.	p11.07.44.	dkar.	?
Endzelis	Alberts	16.11.21.	05.04.44.	kpr.	?
"	Antons	05.09.22.	10.03.44.	kar.	32.P.
"	Nikolajs	23.01.17.	p19.07.44.	"	?
Endzels	Fricis	07.06.00.	12.09.43.	dkar.	25.Btl.
Endziņš	Arvīds	06.03.15.	17.02.44.	vltn.	33.P.
"	Atis	06.06.19.	11.10.44.	kar.	15.Art.P.
Engelbergs	Teodors	03.03.09.	p23.07.44.	"	?
Engelbrechts	Augusts	24.02.17.	paz.	?	Pol.P.Rīga
Enģelis	Atis	15.10.01.	20.07.42.	vserž.	?
"	Ēriks	16.09.25.	p15.07.44.	kar.	?
"	Kārlis	13.03.12.	p13.02.43.	?	28.Btl.
Engels	Alberts	27.05.22.	p15.07.44.	kar.	?
Engelsons	Jānis	02.06.20.	p10.04.44.	"	?
Engers	"	04.04.10.	05.07.44.	"	1.Robp.
"	Voldemars	22.06.18.	p17.07.44.	dkar.	?
Eniņš	Ernests	11.01.24.	09.05.44.	kar.	32.P.
"	Imants	25.08.24.	07.02.44.	"	33.P.
Enitis	Richards	09.08.09.	16.10.44.	"	?
Enkvists	Otto	01.01.18.	p11.07.44.	"	?
Enne	Jānis	17.08.22.	17.03.44.	"	44.P.

Enzeliņš	Al-drs.	21.10.09.	06.01.44.	kpr.	15.Div.
Erbauskis	Jāzeps	01.10.15.	13.09.43.	kar.	43.P.
Erbs	Fricis	18.12.13.	p13.07.44.	"	?
"	Jēkabs	01.01.93.	10.12.45.	?	?
Erdlāns	Arnolds	17.11.24.	05.04.44.	kar.	?
"	Jānis	?	p12.07.44.	"	?
Erdmanis	Al-drs.	08.08.09.	11.07.42.	kpr.	16.Btl.
"	Francis	?	p10.07.44.	dkar.	?
"	Jānis	10.09.19.	03.02.45.	"	33.P.
"	Miķelis	?	20.11.42.	kar.	?
"	Roberts	08.07.22.	03.04.44.	"	?
"	Vilis	24.12.19.	30.09.44.	dkar.	42.P.
Erelis	Konstantīns	1918.-20.	22.08.43.	"	42.P.
Erels	"	03.01.15.	18.08.43.	kar.	43.P.
Eremēns	Jānis	?	p09.04.44.	"	?
Erenbots	Arnolds	28.10.12.	paz.	?	?
Erenfrēds	Kārlis	1922.	p30.01.45.	kar.	33.P.
Erenfrīds	"	18.01.23.	p16.07.44.	"	?
Erentrauts	Roberts	24.10.22.	paz.	"	15.Div.
Ergelnieks	Al-drs.	04.05.04.	p12.07.44.	"	16.Btl.
"	Jānis	29.09.22.	paz.	"	32.P.
Erglāns	Jēzups	23.05.23.	11.10.43.	?	?
Ērglis	Alfrēds	11.05.24.	20.03.44.	dkar.	33.P.
"	Arnolds	23.10.23.	20.03.44.	kar.	?
"	"	23.05.20.	paz.	"	?
"	Arvīds	07.03.17.	paz.	ltn.	33.P.
"	Auseklis	25.07.23.	19.07.43.	kar.	?
"	Eduards	?	p06.02.44.	"	?
"	Elmārs	14.06.23.	paz.	?	?
"	Jānis	?	p09.05.45.	kar.	?
"	Osvalds	23.10.23.	02.01.44.	"	32.P.
"	"	23.03.18.	paz.	"	?
"	Otto	19.11.02.	31.01.45.	?	?
Erhards	Arvīds	23.09.15.	p16.07.44.	?	?
"	Augusts	03.01.25.	paz.	?	?
"	Ferdinands	24.07.09.	paz.	vseržt.	43.P.
Erichs	Albions	26.04.25.	paz.	?	?
Eriks	Al-drs.	25.12.10.	p17.07.44.	kar.	?
Eriksons	Fricis	05.01.21.	29.07.43.	"	42.P.
Eriņš	Boļeslavs	26.06.09.	paz.	dkar.	?
"	Konstantīns	01.12.22.	24.01.44.	kar.	Sap.Btl.
"	Pāvuls	20.01.22.	p30.08.44.	"	?
"	Staņislavs	27.09.13.	p10.07.44.	"	?
"	"	16.10.17.	p12.07.44.	?	22.Btl.
Eriss	Murmuchameds	?	16.04.45.	kar.	?
Ērmanis		1910.	27.12.44.	kpr.	44.P.
"	Alfrēds	28.01.14.	27.12.44.	kpr.	44.P.
"	Augusts	10.03.15.	29.12.44.	kar.	44.P.
"	Edgars	?	16.03.44.	"	?
"	Jānis	?	03.02.45.	dkar.	33.P.
"	"	18.09.14.	p11.07.44.	kar.	?
"	"	23.09.11.	p17.07.44.	dkar.	?
"	Jūlijs	13.11.25.	29.12.44.	kar.	34.P.
Ērmans	Andžs	10.04.19.	p12.07.44.	?	22.Btl.
Ērmuiža	Augusts	21.10.23.	03.08.44.	kar.	44.P.
Ernelis	Ludvigs	1925.	p1945.	"	15.Art.P.
Ernests	Alberts	21.02.09.	p27.03.44.	dkar.	?

Ernests	Kārlis	?	1945.	dkar.	Av.vien.
Ernstsons	Fricis	28.07.24.	11.07.44.	"	33.P.
"	"	06.06.23.	12.01.44.	kar.	313.Btl.
Ernsts	Arvīds	04.05.24.	06.09.43.	"	42.P.
Eronins	Konstantīns	22.12.08.	p26.03.44.	"	?
Ērģkis	Fridrichs	03.03.09.	09.09.43.	"	43.P.
"	Uldis	15.12.21.	paz.	"	15.Div.
Ersts	Ādolfs	09.03.21.	26.07.44.	"	Pol.P.Rīga
Ertmanis	Antons	26.12.26.	26.12.44.	"	42.P.
Erts	"	17.10.24.	10.07.44.	"	42.P.
"	Jānis	02.09.17.	26.12.44.	"	42.P.
Ervalds	Egons	26.12.23.	paz.	?	?
Erzams	Ēriks	14.09.22.	26.07.44.	kar.	Pol.P.Rīga
"	Gustavs	03.10.08.	p23.07.44.	kpr.	?
Ezenbergs	Voldemars	10.02.20.	10.08.44.	kar.	42.P.
Ešenvalds	Žanis	25.09.07.	23.07.44.	"	4.Robp.
Ešmits	Fricis	14.07.16.	paz.	?	?
"	Jānis	1923.	16.08.44.	kar.	519.Btl.
Essers	Gustavs	23.04.08.	31.03.43.	"	18.Btl.
Esta	Jānis	10.04.01.	11.44.	dkar.	43.P.
"	Pēteris	22.09.17.	p11.07.44.	kpr.	?
Estamanovs	Jānis	09.11.16.	25.03.45.	kar.	15.Div.
Estberģis	Arnolds	14.10.18.	paz.	?	?
Este	Jānis	1908.	11.44.	dkar.	43.P.
Estriks	Ernests	26.10.18.	paz.	?	?
Evalds	Juris	16.08.24.	10.04.44.	kar.	?
Evarsons	Jānis	07.07.11.	23.06.44.	"	?
Evele	Ģirts	22.12.24.	p13.10.44.	"	?
"	Nikolajs	08.04.21.	paz.	"	?
Evelons	Kārlis	10.06.12.	14.07.44.	"	15.Div.
Everss	Juris	27.12.20.	p18.07.44.	dkar.	?
Evertofskis	Eduards	09.07.23.	p13.07.44.	kar.	?
Everts	Gustavs	?	29.03.44.	"	?
"	Jānis	23.02.21.	p11.07.44.	"	?
"	Voldemārs	01.03.02.	06.04.44.	vltn.	42.P.
Ezavs	"	10.09.07.	p10.07.44.	kar.	?
Eže	Pēteris	20.01.23.	04.03.45.	?	?
Ezergailis	Alfreds	08.06.23.	28.09.44.	kar.	43.P.
"	Elmārs	07.10.20.	28.09.44.	"	43.P.
"	Kārlis	27.09.14.	p26.03.44.	"	?
"	Pēteris	08.07.10.	23.06.44.	"	32.P.
"	Žanis	08.12.08.	31.07.44.	dkar.	23.Btl.
Ezeriņš	Fricis	11.03.10.	p23.07.44.	kar.	?
"	Jānis	01.22.	paz.	?	19.Div.
"	"	25.12.22.	p11.07.44.	dkar.	?
"	"	07.07.14.	11.08.44.	"	23.Btl.
"	"	28.05.10.	11.08.44.	"	23.Btl.
Ezerkalns	Fricis	29.03.18.	p18.07.44.	kar.	?
Ezermalis	Voldemārs	07.11.24.	09.09.43.	"	43.P.
Ezis	Arvīds	26.05.23.	17.02.44.	"	15.Div.
"	Artūrs	16.05.20.	p15.10.44.	"	?
Fadejevs	Jevstignejs	19.08.11.	p27.12.44.	kar.	?
Falis	Jānis	31.07.23.	p11.07.44.	dkar.	?
Faltiņš	Emīls	04.03.24.	10.05.44.	"	?
Fausts	?	?	1944.	"	43.P.
Feders	Laimonis	11.03.24.	p26.03.44.	kar.	?
Fedorovs	Pāvels	12.06.26.	paz.	?	?

Fedorovs	Vasilijs	31.10.26.	p17.07.44.	kar.	?
Fedotovs	Al-drs.	21.11.06.	p27.09.44.	kpr.	?
Fedulins	Pēteris	19.08.10.	04.04.44.	?	?
Feinbergs	Ārijs	04.10.23.	p13.07.44.	kpr.	?
Feklistovs	Kolistr.	1923.	19.10.44.	kar.	?
"	Nikifors	03.02.16.	p12.07.44.	?	?
Fekteris	Jānis	08.04.14.	02.01.45.	?	?
Felcevis	Alfrēds	17.05.17.	p07.04.44.	kar.	?
Felcs	Jānis	07.04.09.	p11.07.44.	"	?
Feldbergs	Alfrēds	05.04.11.	p10.07.44.	dkar.	?
"	Kārlis	18.12.17.	27.03.44.	kar.	44.P.
"	Oskars	24.01.09.	23.07.44.	dkar.	?
"	Žanis	31.12.10.	p07.04.44.	kpr.	?
Felders	Jānis	1926.	p1944.	?	?
Feldmanis	Arvīds	04.02.23.	paz.	kar.	Av.vien.
"	Gunārs	01.01.22.	p12.07.44.	?	266.Btl.
"	Heinrichs	1901.	paz.	?	?
"	Indriķis	04.01.07.	miris	?	?
"	Jānis	22.01.12.	p23.07.44.	kar.	?
"	"	18.08.07.	p 03.45.	?	?
"	Miervaldis	30.09.22.	11.04.44.	kar.	?
"	Osvalds	09.11.22.	kritis	?	?
"	Otto	17.11.23.	p10.04.44.	kar.	?
"	Sigurds	09.06.24.	27.02.45.	?	?
"	Tālivaldis	?	14.02.44.	kar.	43.P.
"	Vilnis	30.09.24.	25.12.44.	dkar.	19.Art.P.
"	Žanis	11.07.20.	paz.	?	?
Feldorfs	Bernards	20.08.23.	p15.07.44.	kar.	?
Feldsavs	Hermanis	06.09.21.	25.01.45.	"	32.P.
Felsens	Edgars	04.01.18.	17.08.44.	dkar.	319.Btl.
Feltmanis	?	?	13.10.44.	kar.	4.Būvp.
Fenčenko	Al-drs.	04.08.14.	paz.	?	?
Fengers	Mārtiņš	?	04.02.43.	kar.	27.Btl.
Fenkis	Kurts	30.07.25.	kritis	?	?
Feodorovs	?	?	12.03.45.	kar.	33.P.
"	Al-drs.	26.08.23.	p12.01.44.	?	?
"	Jānis	05.11.23.	19.03.44.	kar.	?
"	"	19.05.14.	13.07.44.	"	?
"	Nikolajs	29.01.23.	p13.07.44.	dkar.	?
"	Teodors	01.04.24.	p19.07.44.	kar.	?
"	Vasilijs	27.05.22.	paz.	"	15.Art.P.
Ferderezo	Juris	02.05.25.	paz.	?	?
Fērmanis	Osvalds	13.06.23.	p10.07.44.	kar.	?
Fernats	Kārlis	02.08.12.	21.08.44.	?	?
Fersters	Andrejs	1914.	paz.	?	?
"	Vilis	1924.	paz.	?	?
Fersts	Žanis	13.12.22.	p26.03.44.	kar.	?
Filipenko	Grigorijs	10.01.27.	12.09.44.	"	42.P.
Filipsons	Artūrs	01.11.22.	02.02.45.	kpr.	15.Art.P.
"	Jānis	26.06.26.	p1945.	kar.	33.P.
Filka	Arvīds	07.11.24.	17.04.44.	"	?
"	Jānis	13.11.13.	p23.07.44.	"	?
Fiļkovs	"	24.02.26.	p17.10.44.	"	?
Filks	Edmunds	29.08.23.	23.06.43.	"	42.P.
Fingers	Arnolds	10.06.17.	p15.07.44.	dkar.	?
Finkenšteins	Matīss	13.12.18.	p13.07.44.	kar.	?
Finks	Ernests	04.10.20.	14.01.44.	"	Pol.P.
Fiposs	Pēteris	26.01.22.	17.04.43.	"	?

Firsts	Artūrs	22.01.18.	p12.07.44.	kar.	?
Fišers	Alfrēds	22.02.19.	03.04.45.	?	?
"	Ernests	08.04.09.	07.12.45.	kar.	15.Div.
"	"	03.07.03.	06.12.45.	"	15.Div.
"	"	18.05.10.	p23.07.44.	kpr.	?
"	Leons	24.02.24.	18.04.44.	dkar.	?
"	Pauls	24.01.18.	p11.07.44.	kar.	?
Fizkobs	Jānis	17.08.12.	p 10.44.	dkar.	?
Fleišers	Artūrs	20.08.21.	p16.02.43.	kar.	28.Btl.
Fleitmanis	Kārlis	?	1945.	?	33.P.
Flinters	Anatols	19.10.21.	p26.03.44.	dkar.	?
Fogelis	Augusts	01.08.17.	04.04.44.	kpr.	?
Fogelmanis	Juris	09.04.26.	p1945.	kar.	33.P.
Fogels	Imants	19.05.26.	06.07.45.	?	34.P.
Fogts	Hermanis	19.02.22.	24.04.45.	?	?
Fokerots	Eduards	29.07.10.	p17.07.44.	kar.	?
Folbergs	Pēteris	13.08.24.	16.04.44.	"	?
Foldāts	Alfrēds	16.12.17.	03.45.	dkar.	32.P.
Folkmanis	Jēkabs	07.09.11.	12.01.44.	"	313.Btl.
Folks-Golts	Alfrēds	07.09.20.	paz.	kar.	15.Div.
Forstmanis	Leo	28,12.10.	12.07.44.	serž.	22.Btl.
Francbergs	Haralds	11.10.24.	p26.03.44.	kar.	15.Art.P.
Francis	Ernests	16.01.25.	03.02.45.	?	34.P.
"	Georgs	06.09.94.	27.12.44.	kpr.	?
"	Ilgvars	08.10.24.	18.10.44.	dkar.	?
"	Oļģerts	?	30.08.43.	kpr.	?
Frankelis	Edgars	29.02.24.	08.02.44.	kar.	33.P.
Frašs	Jānis	01.05.11.	06.03.45.	dkar.	?
Frauensteins	Oļģerts	1926.	p1945.	kar.	15.Div.
Freco	Ādolfs	?	09.09.43.	kpr.	?
Freibergs	Ādams	05.06.17.	paz.?	kar.	15.Div.
"	Al-drs.	23.07.13.	p1944.	?	15.Div.
"	Alfreds	06.10.23.	p27.12.44.	dkar.	?
"	Ansis	14.05.13.	p26.03.44.	kar.	?
"	Arnolds	04.09.23.	p1945.	"	19.Div.
"	Edgars	20.08.16.	p23.12.44.	"	?
"	Emīls	28.04.20.	08.04.44.	"	43.P.
"	Harijs	14.02.21.	30.10.43.	?	?
"	Helmūts	01.09.26.	p 02.45.	kar.	33.P.
"	Jānis	28.11.05.	01.08.44.	vltn.	44.P.
"	Kārlis	30.11.22.	05.04.44.	kar.	42.P.
"	Miervaldis	20.08.22.	15.09.44.	"	43.P.
"	"	11.06.18.	p17.07.44.	"	?
"	Roberts	23.09.21.	p11.07.44.	"	?
Freiberis	Ludis	?	08.05.43.	"	42.P.
Freiborns	Otto	?	01.03.44.	"	43.P.
Freidenbergs	Oskars	31.10.13.	p16.04.45.	dkar.	42.P.
Freidenfelds	Artūrs	19.03.15.	p23.07.44.	?	?
"	Arvīds	05.04.02.	p11.07.44.	ltn.	?
Freijs	Artūrs	29.06.26.	19.06.43.	kar.	?
"	Eduards	?	13.02.45.	"	34.P.
"	Fricis	15.12.03.	paz.?	?	?
"	Kārlis	21.09.24.	03.03.45.	?	?
Freimanis	?	?	10.07.44.	ltn.	15.Div.
"	Alberts	?	p02.02.45.	kar.	15.Art.P.
"	Al-drs.	19.09.22.	p03.02.45.	"	15.Art.P.
"	Alfons	15.02.10.	p15.07.44.	dkar.	?
"	Alfrēds	?	p15.07.44.	kar.	?

Freimanis	Alfrēds	07.08.23.	p03.08.44.	kar.	?
"	"	02.07.22.	24.01.44.	"	?
"	"	17.01.11.	paz.	v.v.	?
"	"	23.09.09.	paz.	?	?
"	"	02.11.08.	paz.	dkar.	6Robp.
"	"	11.03.08.	paz.	"	1.Robp.
"	Alfs	18.06.26.	paz.	kar.	Pi.Rgt.3.
"	Andrejs	21.12.14.	p08.05.45.	vltn.	42.P.
"	Arvīds	23.03.26.	19.10.44.	?	?
"	Eduards	19.05.18.	26.03.44.	kar.	44.P.
"	Edvārds	1918.	26.03.44.	?	?
"	Elmārs	25.07.23.	20.01.45.	kar.	44.P.
"	Ernests	?	miris	"	280.Btl.
"	"	25.01.24.	p22.02.44.	"	?
"	"	02.05.12.	04.05.44.	kpr.	?
"	"	12.10.00.	p17.07.44.	ltn.	?
"	Ervīns	17.02.92.	01.07.41.	?	?
"	Georgs	01.07.23.	p11.07.44.	kar.	?
"	Gotfrīds	04.07.25.	26.01.45.	"	33.P.
"	Gunārs	24.02.26.	paz.	?	?
"	"	11.05.25.	25.01.45.	kar.	15.Div.
"	Gundars	1925.	paz.	?	?
"	Jānis	17.10.26.	paz.	?	?
"	"	02.11.26.	paz.	kar.	?
"	"	12.03.21.	22.09.44.	"	43.P.
"	Juris	29.02.20.	19.02.44.	"	?
"	Juris-Georgs	07.23.	07.44.	?	?
"	Kārlis	15.06.24.	13.08.45.	?	?
"	"	10.03.18.	p17.03.44.	kar.	?
"	Krišs	07.03.12.	p13.07.44.	"	?
"	Kristaps	05.07.19.	12.10.44.	"	15.Art.P.
"	Leonīds	27.06.23.	p16.07.44.	kar.	?
"	"	?	16.04.45.	"	?
"	Leons	?	16.04.45.	"	?
"	Nikolajs	10.12.23.	p15.07.44.	"	?
"	Pēteris	16.11.23.	20.05.45.	?	?
"	Richards	?	p11.07.44.	kar.	?
"	Roberts	04.12.22.	09.11.43.	"	313.Btl.
"	Toms	23.10.96.	13.07.44.	kpt.	4.Robp.
"	Uldis	16.06.23.	02.01.44.	kar.	32.P.
"	Valdis	14.06.23.	02.02.45.	"	34.P.
"	Valdonis	13.02.21.	p03.08.44.	"	?
"	Verners	19.01.24.	26.03.44.	"	?
"	"	1923./24.	26.03.44.	?	?
"	Vilis	1921.	12.44.	kpr.	15.Art.P.
"	Voldemārs	?	p15.07.44.	kar.	?
"	"	20.10.23.	31.08.43.	"	42.P.
"	"	18.05.13.	p12.01.44.	"	313.Btl.
"	Zigismunds	28.08.23.	12.03.45.	?	?
"	Zigurds	28.10.24.	25.02.44.	kar.	Pol.P.Rīga
"	Žanis	27.12.22.	17.03.44.	"	32.P.
"	"	21.09.21.	20.01.44.	"	?
"	"	05.05.15.	10.11.43.	"	282.Btl.
Freivalds	Edmunds	16.04.19.	p13.05.44.	"	?
"	Jānis	27.12.21.	01.03.44.	"	?
"	Kārlis	10.02.08.	04.04.44.	ārsts-ltn.	2.Robp.
"	Mārtiņš	21.06.18.	p11.07.44.	kar.	?
"	Roberts	24.02.18.	p07.04.44.	"	?

Frēlichs	Arvīds	27.09.25.	p 01.45.	dkar.	19.Div.
Frembergs	Ilgvārs	23.12.20.	paz.	kar.	2.Brig.
Frice	Ādolfs	04.09.24.	27.03.44.	"	34.P.
Frickops	Alfrēds	22.04.23.	p15.07.44.	dkar.	?
Fricsons	Edgars	21.11.22.	p18.07.44.	kpr.	?
Frīdbergs	Jānis	03.02.09.	p18.07.44.	dkar.	?
Frīdemanis	Georgijs	21.01.21.	27.09.44.	kar.	44.P.
Frīdenbergs	Alberts	27.01.14.	p23.07.44.	"	?
"	Alfrēds	1910.	p28.02.45.	dkar.	?
"	Arnolds	30.05.17.	20.10.44.	kpr.	44.P.
"	Laimonis	29.01.23.	02.03.44.	kar.	?
"	Vilhelms	?	10.07.44.	kpr.	?
"	Vilnis	1925.	10.07.44.	kar.	43.P.
Frīdenfelds	Vilis	23.09.23.	p05.04.44.	"	?
Frīdis	Ernests	13.12.06.	24.01.44.	ltn.	42.P.
Fridrichs	Arnolds	26.01.11.	26.09.45.	kar.	42.P.
Fridrichsons	Edvīns	06.05.25.	04.04.46.	"	34.P.
"	Ervīns	26.05.26.	kritis	?	?
"	Jēkabs	11.05.08.	27.06.44.	kar.	44.P.
"	Teodors	17.12.12.	01.04.44.	serž.	?
"	Voldemārs	21.02.23.	paz.	dkar.	34.P.
Fridriksons	Bertolds	23.12.23.	21.02.44.	kar.	15.Div.
Frīdvalds	Elmārs	01.10.18.	16.03.44.	"	?
"	Jānis	01.01.25.	p1945.	"	32.P.
Frijārs	Al-drs.	04.04.10.	paz.	?	?
Friliņš	Andrejs	28.09.09.	p15.07.44.	?	?
Frišenbrūders	Arnolds	23.05.25.	p26.12.44.	kar.	34.P.
Frišs	Zigfrīds	14.04.27.	paz.	g.sp.p.	?
Frišvalds	Vilis	11.08.09.	paz.	kar.	34.P.
Frolichs	Pauls	22.01.05.	p 10.44.	?	19.Div.
Fromholds	Konstantīns	28.05.20.	08.02.44.	kar.	Sap.Btl.
Frošs	Jānis	01.05.11.	06.03.45.	dkar.	43.P.
Fuksis	?	1915.	14.05.44.	kar.	32.P.
"	Jānis	30.06.17.	p25.12.44.	"	?
"	Roberts	04.04.22.	28.09.44.	dkar.	42.P.
"	"	18.10.07.	14.05.44.	kar.	32.P.
"	Rolfs	07.02.22.	p03.02.44.	dkar.	?
"	Žanis	22.01.10.	p23.07.44.	kar.	?
Fūrmanis	Jānis	17.07.24.	p12.07.44.	"	?
"	"	24.05.26.	paz.	"	15.Div.
Gabaliņš	Ilmārs	04.10.26.	p1945.	?	?
"	Žanis	29.07.19.	11.04.44.	kar.	42.P.
Gabers	Zigismunds	15.05.13.	15.07.44.	"	?
Gabliks	Roberts	30.06.23.	p13.07.44.	"	?
Gabranovs	Antons	28.10.24.	p10.07.44.	"	?
"	Jānis	21.11.22.	p18.07.44.	"	?
"	Pēteris	01.04.09.	kritis	?	?
Gabrāns	Al-drs.	28.08.07.	20.11.43.	kar.	?
"	Antons	05.11.21.	p17.07.44.	"	?
Gabrāns-Vizulis	"	23.10.21.	p11.07.44.	"	?
Gabrāns	Dominiks	25.05.08.	p23.07.44.	"	?
"	Jānis	20.07.10.	p10.07.44.	"	?
Gabrians	Mateus	24.08.21.	08.03.44.	"	32.P.
Gabrišs	Jānis	01.04.05.	09.12.43.	kpr.	?
Gaburs	Zigismunds	15.05.13.	p15.07.44.	kar.	?
Gabušs	Boriss	30.01.21.	16.03.44.	"	?
Gačins	Teodors	1925.	25.01.45.	"	32.P.

Gadigs	Arvīds	01.08.11.	paz.	?	?
"	Edgars	24.10.21.	07.04.44.	kpr.	42.P.
"	Jānis	04.05.26.	paz.	kar.	15.Div.
"	Teodors	15.12.12.	12.04.45.	kpr.	1.Būvp.
Gadzāns	Jāzeps	20.07.21.	11.10.44.	dkar.	15.Art.P.
Gaffe	Arvīds	07.09.21.	p1944.	?	?
Gaidamovičs	Kazimirs	20.07.11.	paz.	?	?
Gaidāns	Jānis	15.12.24.	p17.07.44.	kar.	?
"	Vladislavs	07.11.21.	12.10.44.	"	?
Gaidelis	Donats	16.11.15.	p12.07.44.	?	?
"	Jānis	23.08.19.	p10.04.44.	kar.	?
Gaigaliņš	Roberts	08.12.23.	31.03.44.	"	32.P.
Gaigalis	Pēteris	26.03.17.	13.09.43.	vseržā.	42.P.
Gaigulis	Vladislavs	12.01.14.	p17.07.44.	kar.	?
Gaiķis	?	?	25.12.44.	ltn.	106.P.
"	?	1920.	kritis	kpr.	42.P.
"	Ansis	24.01.13.	p15.07.44.	dkar.	?
"	Reinholds	23.05.20.	03.03.44.	kpr.	?
"	Vilis	26.05.26.	01.45.	kar.	34.P.
Gailāns	Bronislavs	06.12.14.	19.10.43.	kpr.	42.P.
"	Bruno	24.06.18.	paz.	dkar.	?
Gailēns	Staņislavs	22.05.14.	p23.07.44.	"	?
Gailis	Antons	05.06.15.	p12.07.44.	?	?
"	"	10.09.07.	p23.07.44.	kar.	?
"	Arvīds	13.06.13.	p18.09.44.	dkar.	?
"	Bruno	31.05.21.	p 03.45.	kar.	?
"	Davids	1925.	05.08.45.	?	?
"	Edgars	18.02.24.	19.04.44.	kar.	?
"	Emīls	22.01.25.	03.09.43.	"	43.P.
"	Elmārs	01.01.23.	p31.07.44.	?	?
"	Fricis	1913.	02.44.	v.v.	43.P.
"	Gustavs	24.06.23.	02.09.43.	kar.	42.P.
"	Jānis	10.07.22.	paz.	dkar.	15.Div.
"	Justīns	01.04.23.	p26.03.44.	kar.	?
"	Kārlis	18.05.24.	27.02.44.	"	?
"	"	24.04.23.	08.08.44.	"	43.P.
"	Leonīds	07.10.23.	paz.	dkar.	?
"	Leopolds	09.05.25.	paz.	kar.	15.Art.P.
"	Miķelis	12.01.16.	26.03.44.	kpr.	34.P.
"	Pēteris	01.02.22.	p15.07.44.	kar.	?
"	"	23.09.13.	p09.04.44.	"	?
"	"	24.03.13.	p23.07.44.	seržā.	?
"	"	28.06.11.	21.02.44.	seržā.	?
"	Reinholds	22.01.24.	paz.	kar.	42.P.
"	Roberts	04.08.12.	paz.	"	?
"	Rūdolfs	02.06.12.	p14.07.44.	dkar.	?
"	Vilis	17.06.15.	p23.07.44.	?	?
"	Voldemārs	28.02.22.	p18.07.44.	kpr.	?
"	"	15.12.22.	14.08.44.	kar.	42.P.
Gailišs	Eduards	05.02.22.	24.12.44.	dkar.	43.P.
"	Jānis	27.06.24.	p12.07.44.	kar.	?
"	Michails	08.11.09.	p23.07.44.	"	?
"	Teodors	13.03.12.	p23.07.44.	"	?
Gailītis	Al-drs.	?	20.08.44.	vltn.	322.Btl.
"	Alfreds	14.02.24.	03.03.44.	kar.	?
"	"	07.08.23.	28.12.44.	"	?
"	Arnolds	06.06.23.	p03.02.45.	"	15.Art.P.
"	Artūrs	09.07.12.	p23.07.44.	"	?

Gailītis	Augusts	19.02.14.	p16.07.44.	kar.	?
"	Jānis	17.02.26.	paz.	"	33.P.
"	"	20.07.22.	p 02.45.	"	15.Div.
"	"	13.02.24.	paz.	"	15.Div.
"	"	1911.	16.01.44.	"	319.Btl.
"	Kārlis	03.11.23.	p13.07.44.	"	?
"	"	30.12.13.	p16.07.44.	"	?
"	Mariavs	06.09.24.	paz.	?	?
"	Oskars	21.03.23.	30.03.44.	kar.	?
"	"	06.07.22.	27.03.44.	"	?
"	Pēteris	13.11.24.	p 02.45.	"	43.P.
"	Reinholds	10.07.21.	24.01.44.	dkar.	40.P.
"	"	27.09.06.	p17.07.44.	kpr.	?
"	Vilis	04.08.18.	04.07.44.	kar.	?
"	Voldemārs	17.01.21.	30.07.45.	?	?
"	"	05.09.10.	22.03.45.	vltn.	15.Div.
"	Ziedonis	13.02.22.	paz.	kar.	15.Art.P.
Gailums	Amufrijs	07.09.09.	paz.	"	?
"	Konstantīns	21.03.08.	p23.07.44.	?	?
Gaišs	Jānis	25.08.14.	17.01.45.	?	?
Gaitāns	Harijs	08.07.23.	30.06.43.	kar.	?
Gaitars	Rūdolfs	?	paz.	vltn.	42.P.
Gaitnieks	"	11.02.22.	paz.	kar.	32.P.
Gaiziņš	Modris	25.09.23.	p07.08.44.	"	?
Gajevskis	Jāzeps	15.01.21.	p25.07.44.	dkar.	?
"	Jevgenijs	13.10.23.	25.01.44.	kar.	15.Div.
"	Voldemars	?	18.10.44.	"	?
Gaga	Kārlis	?	p11.07.44.	kpr.	?
"	Pēteris	25.05.13.	p11.08.44.	dkar.	?
Galacis	Vladislavs	04.11.16.	p12.07.44.	?	?
Galanders	Alberts	09.01.23.	p12.08.44.	dkar.	?
"	Andrejs	24.10.06.	p23.07.44.	kar.	?
Galanskis	Jānis	18.08.23.	p23.06.44.	"	?
Galarauskis	Alfrēds	01.18.23.	18.10.43.	"	?
Galaveckis	Pēteris	?	05.02.44.	?	?
Galdiņš	Artūrs	03.09.21.	10.44.	kar.	15.Art.P.
"	Nikolajs	09.10.02.	05.45.	pltn.	42.P.
"	Raimonds	16.10.26.	17.12.44.	?	?
"	Roberts	22.03.14.	14.07.44.	kar.	?
Galējs	Artūrs	17.06.22.	12.07.44.	kpr.	33.P.
"	Jānis	24.09.16.	p12.07.44.	?	?
"	Jāzeps	02.03.11.	25.03.44.	kar.	15.Div.
Galers	Pēteris	05.05.21.	28.04.44.	?	?
Galerts	Kārlis	26.06.21.	p27.12.43.	kar.	?
Galeveckis	Pēteris	?	05.02.44.	"	43.P.
Galevskis	Aleksejs	01.02.09.	20.10.44.	"	?
Gaļickis	Gunārs	11.08.24.	27.05.44.	"	43.P.
Galindoms	Jānis	?	p01.02.45.	"	33.P.
Galnieks	Bērtulis	21.04.15.	paz.	?	?
Galvanovskis	Jāzeps	04.09.19.	23.12.44.	kar.	42.P.
Galvāns	Al-drs.	?	05.02.42.	?	?
"	Boļeslavs	06.01.14.	27.12.44.	kpr.	42.P.
Galviņš	?	?	p15.07.44.	kar.	?
"	Kārlis	13.10.18.	p 02.45.	?	19.Div.
"	"	12.08.07.	23.10.44.	dkar.	32.P.
Gaņģis	Roberts	23.03.22.	kritis	"	42.P.
"	Rūdolfs	06.11.13.	p11.07.44.	kar.	?
Gangūns	Jānis	01.07.03.	17.05.43.	"	42.P.

Ganiņš	Jānis	08.06.24.	28.09.44.	kar.	42.P.
Ganteris	Pēteris	25.05.10.	p23.07.44.	"	?
Gantiņš	Arvīds	18.11.25.	p11.07.44.	dkar.	?
Garais	Ādolfs	?	p18.08.44.	kar.	?
"	Al-drs.	?	07.04.44.	"	43.P.
"	Donats	19.07.24.	p18.07.44.	"	?
"	Jānis	05.12.23.	31.12.44.	"	?
"	Kazimirs	12.04.22.	paz.	"	15.Div.
Garančs	Konstantīns	02.08.17.	07.01.45.	kpr.	43.P.
"	Ksaverijs	25.03.23.	05.01.44.	kar.	42.P.
"	Pēteris	14.11.06.	01.08.44.	dkar.	23.Btl.
Garbāns	Alfrēds	1919.	19.09.44.	kar.	15.Div.
Garbars	Jevgenijs	29.11.16.	p23.07.44.	?	?
Garbovskis	Teodors	25.07.24.	p 04.45.	kar.	19.Div.
Garbūnovs	Jānis	12.04.19.	p 02.45.	"	?
Garda	Boļeslavs	25.12.09.	p11.07.44.	"	?
Gariņš	Miervaldis	27.09.21.	kritis	"	?
Garions	Jānis	23.09.24.	17.02.44.	"	15.Div.
Garis	Staņislavs	25.03.19.	13.02.43.	"	267.Btl.
Garkalis	Alfons	05.02.24.	p13.07.44.	"	?
Garkalns	Boļeslavs	20.09.19.	p18.07.44.	dkar.	?
"	Donāts	23.08.23.	11.10.43.	kar.	43.P.
"	Jāzeps	07.12.11.	29.08.44.	"	?
"	Jēkabs	10.06.17.	p17.07.44.	"	?
Garklāvs	Voldemārs	10.10.22.	p11.07.44.	"	?
Garkulis	Alberts	05.07.07.	p1944.	v.v.	2.Būvp.
Garkuls	Vladislavs	01.11.19.	02.04.44.	dkar.	?
Garnelis	Ādolfs	02.01.14.	paz.	?	19.Div.
"	Jānis	28.06.16.	paz.	?	?
Garoza	Antons	29.09.08.	p18.07.44.	kar.	?
"	Arnolds	?	p08.05.45.	kpr.	319.Div.
"	Jānis	27.08.09.	p11.07.44.	kar.	?
"	"	05.06.23.	miris	?	?
"	Nikolajs	20.02.24.	16.03.44.	kar.	32.P.
"	Pēteris	30.01.23.	16.07.44.	"	?
"	Voldemārs	22.10.21.	29.09.44.	dkar.	?
"	Žanis	14.02.02.	22.12.43.	kpr.	?
Garselis	Herberts	03.06.20.	p15.07.44.	dkar.	?
Garsēns	Artūrs	30.06.20.	p17.07.44.	kar.	?
Garšķis	?	1911.	02.45.	kpr.	?
"	?	1914.	paz.	"	kara ziņ.
Gasarēvičs	Jānis	01.01.20.	28.03.44.	kar.	32.P.
Gasevičs	"	01.01.20.	03.04.44.	"	32.P.
Gasparovičs	Jāzeps	07.10.15.	paz.	?	?
Gaspars	Vilis	19.04.17.	10.07.44.	kar.	34.P.
Gasperovičs	Vladislavs	21.05.24.	25.03.45.	"	Būvp.
Gasuls	Dāvids	1917.	paz.	?	?
Gasuns	Kazimirs	18.07.10.	p1945.	kpr.	15.Art.P.
Gateris	Otto	28.05.19.	paz.	?	?
"	Valentīns	06.05.23.	17.02.44.	kar.	15.Div.
Gaters	Jānis	06.10.24.	28.09.44.	"	44.P.
"	Verners	12.05.05.	paz.	?	?
Gaudiņš	Visvaldis	19.10.25.	paz.	kar.	15.Div.
Gaugers	Herberts	02.04.08.	19.08.44.	dkar.	?
"	Vilhelms	23.06.21.	paz.	kar.	44.P.
Gaujens	Edmunds	14.04.23.	p1945.	dkar.	15.Art.P.
Gaulis	Bruno	20.05.24.	15.03.44.	kar.	?
Gaumigs	Jānis	04.05.13.	p26.03.44.	"	?

Gaumigs	Jānis	05.04.13.	13.04.44.	kar.	?
"	Kārlis	19.03.12.	p18.09.44.	"	?
Gausens	Artūrs	30.06.20.	15.08.44.	?	44.P.
Gaušis	Žanis	?	p26.12.43.	?	313.Btl.
Gavariņš	Artūrs	20.09.07.	p23.07.44.	kpr.	?
Gavars	?	?	03.44.	serž.	271.Btl.
"	Alfrēds	12.01.14.	p11.07.44.	kar.	?
"	Antons	17.06.13.	09.09.44.	"	42.P.
"	Bruno	1915.	03.06.44.	serž.	271.Btl.
"	Francis	24.11.24.	13.04.44.	kar.	?
"	Jānis	?	14.08.44.	serž.	?
"	"	26.10.24.	p12.07.44.	kar.	?
"	Jāzeps	01.12.14.	20.07.42.	"	21.Btl.
"	Leonīds	29.06.24.	11.07.44.	"	33.P.
"	Pēteris	30.12.13.	p15.07.44.	"	?
"	Silvestrs	18.01.09.	p23.07.44.	"	?
"	Staņislavs	17.09.24.	p11.07.44.	"	?
Gavēns	?	1909.	15.08.43.	"	vācu v.
Gavilovskis	Jāzeps	11.02.08.	16.09.44.	?	?
Gavrilovs	Al-drs.	?	18.12.42.	dkar.	?
"	Jefims	1920.	paz.	?	?
Gavrovskis	Pēteris	12.05.11.	p23.03.44.	kar.	?
Gazējs	Roberts	07.08.13.	p18.07.44.	dkar.	?
Gebauers	Eduards	23.11.19.	p26.03.44.	kar.	?
"	Vilhelms	03.03.20.	?	kpr.	43.P.
Gechts	Artūrs	06.04.23.	18.03.44.	kar.	32.P.
Gedgovs	Kazimirs	05.04.05.	25.07.44.	kpr.	Pol.P.Rīga
Gedraitis	?	07.10.23.	p11.07.44.	kar.	?
Gedrovičs	Jūlijs	17.08.14.	paz.	"	34.P.
Gedrovskis	Pauls	?	01.45.	dkar.	19.Div.
Gedušs	Antons	16.09.17.	22.03.43.	kar.	281.Btl.
"	Arvīds	?	p11.07.44.	"	?
Gedvils	Jānis	07.11.16.	p26.03.44.	dkar.	?
Gedzons	Julijans	12.06.24.	p13.07.44.	kar.	?
Gedzuns	Vladislavs	03.10.20.	paz.	?	?
Gēgeris	Alfrēds	1921.	p30.04.45.	kpr.	15.Art.P.
"	Artūrs	14.05.22.	p12.04.44.	kar.	?
"	"	22.03.17.	25.03.44.	"	32.P.
"	Elmārs	11.06.25.	03.02.45.	"	32.P.
"	Vasilijs	16.03.16.	paz.	?	?
"	Žanis	20.04.23.	miris	dkar.	?
Gegermanis	Alfrēds	23.08.13.	p26.10.44.	kar.	?
Geiba	Antons	16.07.18.	paz.	"	19.Art.P.
"	Jāzeps	26.03.14.	p10.07.44.	"	?
Geidāns	Vladislavs	?	10.44.	"	15.Art.P.
Geide	Arvīds	24.11.11.	p18.07.44.	"	?
Geide-Kotlers	Pēteris	30.05.12.	p10.07.44.	kpr.	?
Geils	Staņislavs	11.04.12.	10.07.44.	kar.	34.P.
Geilums	Konstantīns	21.03.08.	p23.07.44.	?	?
Geits	Georgijs	20.03.09.	18.07.44.	kpr.	43.P.
Geizāns	Kārlis	?	p07.04.44.	kar.	?
Gekišs	Jāzeps	23.02.22.	paz.	?	?
Geks	Geronims	20.09.20.	22.10.42.	kar.	267.P.
Gelberts	Alfrēds	01.07.21.	15.10.44.	dkar.	42.P.
Gelevskis	Aleksejs	01.02.09.	20.10.44.	kar.	?
Gelke	Augusts	12.08.23.	05.09.43.	vserž.	?
Gelpers	Fricis	26.09.24.	10.02.45.	kar.	?
Gelsbergs	Jānis	03.03.22.	p25.12.44.	"	?

Gelsmanis	Arvīds	20.06.23.	29.12.43.	kar.	?
Gelsiņš	Vidvuds	05.02.21.	20.01.44.	"	43.P.
Ģēms	Ziedonis	?	19.10.43.	?	?
Genāns	Alberts	17.06.97.	22.01.44.	vltn.	3.Būvp.
Ģeņģeris	Reinis	?	03.02.43.	kpr.	27.Btl.
Ģeņģis	Valfrids	22.11.08.	paz.	kar.	5.Robp.
Geperts	Kārlis	05.03.24.	05.08.43.	"	?
Gerasimovs	Jānis	20.03.14.	p15.10.44.	dkar.	?
Gerbers	Teodors	03.10.22.	p11.07.44.	kar.	?
Gerbis	Viktors	04.08.21.	10.09.43.	"	?
Gercāns	Antons	24.07.22.	28.03.44.	"	42.P.
"	Jānis	16.10.08.	p11.07.44.	"	?
"	Staņislavs	27.09.10.	p23.07.44.	?	?
Gercēns	Pēteris	02.06.23.	22.03.44.	kar.	?
Gercs	Arnolds	15.11.24.	28.12.44.	dkar.	42.P.
Gerdins	Michails	30.10.06.	miris	?	?
Gerhards	Alfons	12.03.21.	22.03.44.	kar.	33.P.
Geriņš	Antons	22.07.08.	p22.07.44.	"	?
Gerke	Reinholds	30.03.22.	paz.	?	?
Gerķis	Jāzeps	24.06.26.	paz.	kar.	?
Germanis	?	?	p09.05.45.	kpr.	?
"	Alfrēds	17.09.09.	16.01.45.	dkar.	43.P.
"	Edgars	07.03.14.	p09.04.44.	kar.	?
"	Hermans	16.12.12.	paz.	?	?
"	Jānis	29.07.20.	09.05.44.	kar.	?
"	Vilis	16.02.23.	p11.07.44.	"	?
"	Voldemars	29.01.13.	p15.07.44.	dkar.	?
Germovs	Arkadijs	1897.	p28.02.45.	"	?
Gerna	Valdemars	09.06.22.	09.07.46.	?	?
Geršmanis	Fricis	02.07.05.	p11.07.44.	kar.	?
Gertners	Jānis	15.12.18.	p26.12.44.	kpr.	19.Div.
"	Kārlis	20.09.14.	18.07.44.	kar.	6.Robp.
"	Konrāds	21.12.24.	31.03.44.	"	Sap.Btl.
"	Otto	21.03.22.	p15.07.44.	"	?
"	Žanis	12.09.24.	p12.07.44.	"	?
Gerts	?	1917.	31.12.44.	"	42.P.
"	?	1921.	p10.02.45.	"	42.P.
Geske	Ilgvars	05.08.25.	03.02.45.	"	?
Geste	Pauls	18.10.05.	25.02.45.	?	?
Gevoreckis	Staņislavs	?	12.02.43.	kar.	27.Btl.
Gibšlis	Jūlijs	25.10.09.	p15.07.44.	dkar.	?
Gibuzis	Pēteris	04.03.24.	p06.01.44.	kar.	?
Gibže	?	?	paz.	vltn.	?
Gierts	Fricis	19.02.17.	p17.07.44.	dkar.	?
Ģiga	Juris	07.07.09.	25.03.44.	kar.	19.Art.P.
Ģigulis	Arvīds	25.11.21.	paz.	?	?
Gilberts	Alfrēds	01.07.21.	15.10.44.	?	?
Gildevics	Viktors	03.06.22.	p06.04.44.	kar.	?
Gilis	Reinholds	20.04.10.	11.08.44.	ltn.	?
Gilke	Augusts	12.08.23.	05.09.43.	?	?
Gils	Staņislavs	11.04.13.	10.07.44.	?	?
Gilučs	Antons	28.05.24.	p10.07.44.	kar.	?
Giluts	Pēteris	09.01.17.	p10.07.44.	"	?
Gincelis	"	24.02.26.	07.06.44.	dkar.	Pol.P.Rīga
Ginevičs	Jāzeps	1921.	02.45.	kar.	?
Ģingulis	Augusts	24.02.23.	19.03.43.	dkar.	2.Brig.
Ģintauts	Jānis	09.03.13.	p27.10.44.	kar.	?
Ģintendorfs	Oskars	31.10.21.	26.06.43.	dkar.	?

Ģinters	Ādams	15.08.08.	p11.07.44.	kar.	?
"	Antons	30.06.25.	miris	?	?
"	Artūrs	21.01.09.	miris	?	?
"	Edgars	28.12.09.	21.06.44.	dkar.	?
"	Hermanis	22.03.97.	12.01.44.	v.v.	282.Btl.
"	Vilis	06.01.16.	p12.07.44.	dkar.	?
Ģintners	Raimonds	15.05.26.	paz.	kar.	?
Ģipslis	Pēteris	?	14.03.45.	"	15.Div.
Ģipters	Jānis	30.06.08.	p13.07.44.	"	?
"	Staņislavs	08.03.24.	p11.07.44.	"	?
Ģirbe	Alfrēds (Arv.)	22.05.09.	23.07.44.	"	4.Robp.
Ģirbe-Irbe	Roberts	22.11.11.	p15.07.44.	dkar.	?
Ģirgensons	Zigurds	1926.	paz.	?	?
Ģirnis	Antons	29.12.11.	p15.07.44.	kar.	?
Ģirupnieks	Kārlis	27.09.19.	23.09.44.	kpr.	?
Ģirvaitis	Fricis	06.08.24.	p16.07.44.	kar.	?
Ģiss	Rūdolfs	07.11.11.	21.06.23.	"	?
Glasmanis	Jānis	20.03.19.	p15.01.45.	?	?
Glauda	Alfons	20.09.23.	p18.07.44.	dkar.	?
"	Jānis	23.08.21.	p26.12.44.	kar.	?
Glaudiņš	Broņislavs	04.02.16.	p10.07.44.	"	?
Glaudītis	Alberts	10.04.12.	09.08.44.	dkar.	23.Btl.
Glāzers	Eduards	24.02.21.	16.12.43.	kar.	316.Btl.
Glāzups	Valfrids	08.11.24.	26.03.44.	"	?
Glebovičs	Vladimirs	22.05.22.	14.08.44.	"	42.P.
Gleizdāns	Alfons	12.01.13.	p25.12.44.	"	?
"	Stepāns	12.01.22.	paz.	?	?
Gleizds	Pēteris	01.01.14.	09.02.42.	kar.	16.Btl.
Glinde	"	25.10.10.	05.01.45.	"	42.P.
Ģlinskis	Broņislavs	30.06.20.	11.12.43.	"	42.P.
Glome	Jānis	10.12.13.	p12.07.44.	"	?
Glovāns	"	18.12.18.	28.10.42.	kpr.	?
Glūzda	Jānis	1912.	p30.04.45.	"	15.Art.P.
Goba	?	1919.	06.01.45.	ltn.	43.P.
"	?	?	09.01.45.	kpr.	?
"	Oskars	03.08.18.	p02.08.44.	"	?
"	"	23.05.22.	13.04.44.	?	?
"	"	25.12.12.	p10.08.44.	serž.	?
Gobiņš	Jānis	24.11.06.	p18.09.44.	dkar.	?
"	Osvalds	20.04.24.	04.08.44.	kar.	44.P.
"	Pēteris	01.06.23.	13.02.44.	"	?
Gobleja	Fricis	22.02.07.	09.11.44.	vltn.	15.Div.
Gobrovskis	Pēteris	08.01.19.	p11.07.44.	kar.	?
Godļevskis	Kārlis	14.01.13.	p08.05.44.	"	?
"	Pēteris	08.01.19.	p11.07.44.	"	3.Robp.
Godzāns	Jāzeps	?	10.10.44.	dkar.	15.Art.P.
Gogulis	Valdis	04.10.22.	04.09.43.	kar.	?
"	Zichmans	29.05.23.	01.03.43.	"	?
Goldbergs	Bernhards	04.08.08.	paz.	?	?
"	Indriķis	13.05.20.	paz.	kar.	?
"	Nikolajs	18.10.14.	paz.	"	1.Robp.
Goldmanis	Al-drs.	22.01.06.	p27.12.44.	kpr.	?
"	Kārlis	04.10.11.	paz.	?	?
"	Reinholds	17.02.22.	kritis	kar.	42.P.
"	Žanis	30.07.18.	06.03.44.	"	?
Goloskovs	Vladimirs	?	05.04.43.	?	?
Golovecka	Lūcija	02.03.23.	p 02.45.	g.sp.p.	?
Goltiņš	Imants	03.06.26.	paz.	?	280.Btl.

Golubcovs	Al-drs.	27.08.18.	p25.02.44.	kar.	?
Golubickis	Zigismunds	?	p20.01.44.	"	?
Golubinskis	Jānis	08.01.17.	03.02.45.	ltn.	15.Art.P.
Golubovs	Filāts	05.12.07.	16.01.44.	dkar.	Pol.P.Rīga
"	Jānis	07.08.07.	p10.07.44.	kar.	?
"	Konstantīns	18.10.25.	p13.07.44.	"	?
"	Nikolajs	27.03.24.	20.09.43.	?	?
"	"	26.06.10.	p28.09.44.	kar.	?
Golubs	Jānis	18.12.17.	16.03.44.	"	43.P.
Golvers	Juris	?	paz.	?	15.Art.P.
Gorbans	Alfrēds	21.05.17.	19.09.44.	?	?
Gorbāns	Kārlis	30.01.24.	05.01.45.	kpr.	44.P.
"	Viktors	20.05.21.	p11.07.44.	kar.	?
Goris	?	?	paz.	?	?
"	Vilis	?	kritis	?	?
Gorņevs	Miķelis	03.08.20.	p13.07.44.	dkar.	?
Gornīts	Argots	19.12.25.	paz.	kar.	34.P.
Goršanovs	Grigorijs	27.11.22.	10.05.44.	"	42.P.
Gošāns	Kārlis	?	28.03.44.	"	42.P.
Gosts	Visvaldis	19.12.24.	27.11.43.	"	?
Gothards	Laimons	03.06.24.	13.02.44.	"	33.P.
Gothardsons	Eduards	20.03.93.	13.05.44.	kpt.	321.Btl.
Gotmans	Alfrēds	25.05.26.	05.45.	?	?
Gova	Oskars	23.05.22.	13.04.44.	kar.	?
Gozāns	Kārlis	12.10.17.	24.05.44.	dkar.	?
Gozēvičs	Andrejs	04.12.10.	p26.03.44.	kar.	?
Grābeklis	Artūrs	27.07.19.	paz.	?	?
Grabēns	Antons	29.05.24.	12.09.44.	dkar.	42.P.
Grabešovs	Jānis	29.08.26.	paz.	kar.	?
Grabis	?	1920.	07.44.	?	42.P.
"	Kārlis	15.03.18.	11.07.44.	kar.	42.P.
Grablovskis	Augusts	15.01.07.	paz.	"	?
"	Kārlis	11.12.03.	p17.02.44.	"	?
"	Vilis	17.12.22.	04.04.44.	"	?
"	Vitolds	18.07.22.	27.02.44.	"	?
Grabošs	Paulis	1924.	p 03.45.	dkar.	15.Div.
Gracholskis	Ādams	01.01.25.	17.07.44.	kar.	?
Gradauskis	Vigants	20.03.21.	p26.03.44.	"	?
Gradovskis	Ēriks	17.04.20.	p26.10.44.	"	?
Graigans	Andrejs	04.05.12.	19.08.44.	?	?
Grals	Donats	07.01.22.	p08.04.44.	kar.	?
Grāmatiņš	Viesturs	?	paz.	ltn.	?
Grāmatnieks	Jūlijs	18.02.07.	p10.07.44.	kar.	?
Grams	Eduards	28.12.14.	29.06.44.	"	15.Div.
"	Viktors	14.12.23.	p18.07.44.	dkar.	?
Gramsts	Arnolds	?	13.02.45.	kar.	33.P.
Granatovičs	Eižens	25.05.26.	kritis	?	?
Grandāns	Pēteris	11.07.13.	p10.07.44.	kar.	?
Grandavs	Jāzeps	07.04.21.	23.09.44.	"	43.P.
Grandbergs	Hermanis	20.08.19.	21.12.43.	"	?
Grandovskis	Kristaps	17.11.11.	08.06.44.	serž.	321.Btl.
Granižs	Pēteris	10.09.10.	03.08.44.	kar.	?
Grankaus	Alfrēds	23.11.08.	p13.05.44.	"	?
Granovskis	Žanis	07.03.21.	p19.07.44.	"	?
Grante	Valdemārs	27.02.22.	26.03.44.	"	34.P.
Grantiņš	Al-drs.	23.02.23.	paz.	?	?
"	Jānis	06.07.07.	17.10.42.	kpr.	21.Btl.
"	Žanis	19.07.26.	16.01.44.	kar.	Pol.P.Rīga

Grantovskis	Harijs	24.08.23.	p1945.	kar.	?
"	Kārlis	21.07.05.	miris	dkar.	3.Būvp.
"	Ludvigs	28.01.21.	paz.	kar.	?
Grants	Kārlis	15.04.06.	paz.	"	?
"	Vilis	17.02.05.	26.02.44.	kpt.	43.P.
"	Voldemārs	28.09.22.	26.03.44.	kar.	34.P.
"	Žanis	19.07.26.	16.01.44.	?	?
Grantskalns	Eduards	24.08.22.	24.02.44.	kar.	43.P.
Grāpēns	Pēteris	14.07.14.	p11.07.44.	"	?
Grāpis	?	1913.	2..11.44.	kpr.	42.P.
"	Vilis	1923.	18.02.45.	"	?
Grapmanis	Gunārs	26.03.22.	26.12.44.	kad.	42.P.
Graps	Jānis	08.10.18.	24.11.43.	kpr.	42.P.
Grasis	Alberts	10.04.12.	28.09.44.	kar.	42.P.
"	Arvīds	16.11.23.	30.07.45.	"	?
"	Jānis	15.12.24.	27.12.43.	?	?
"	"	11.08.21.	p23.07.44.	?	?
"	"	25.02.16.	p17.07.44.	dkar.	?
"	Vilhelms	21.06.16.	15.02.46.	kpr.	43.P.
Grasmanis	Jēkabs	1911.	20.02.45.	kar.	?
Grašs	Eduards	27.03.20.	p13.07.44.	"	?
Grastiņš	Voldemārs	30.12.16.	11.08.44.	serž.	?
Grazdiņš	Jānis	11.06.06.	p25.09.44.	kar.	?
Gražulis	Aloizijs	04.11.24.	p14.07.44.	"	?
Graube	Staņislavs	03.12.24.	p24.09.44.	"	?
Graubis	Ādolfs	?	07.02.43.	v.v.	271.Btl.
"	Jānis	22.01.19.	06.04.44.	kar.	15.Art.P.
Graudāns	"	25.07.23.	p18.07.44.	dkar.	?
"	Jāzeps	07.04.21.	23.09.44.	kar.	?
Graudiņš	?	1915.	07.44.	kpr.	19.Div.
"	Ādolfs	26.03.24.	p10.07.44.	kar.	?
"	Al-drs.	?	02.09.42.	"	21.Btl.
"	Alfrēds	14.09.23.	p12.07.44.	kpr.	?
"	Emīls	24.09.18.	25.02.44.	kar.	?
"	Fricis	22.01.22.	06.09.43.	"	43.P.
"	Jānis	?	10.09.43.	"	43.P.
"	"	13.04.25.	paz.	?	15.Div.
"	"	02.01.20.	p17.07.44.	kar.	?
"	"	25.09.07.	p10.07.44.	"	?
"	Jēkabs	29.01.10.	p23.07.44.	kpr.	6.Robp.
"	Juris	19.05.26.	paz.	kar.	33.P.
"	Kārlis	21.04.20.	paz.	"	19.Div.
"	Leonīds	24.04.18.	paz.	?	?
"	Leontijs	05.06.13.	paz.	?	?
"	Pēteris	?	07.04.44.	kpr.	?
"	"	17.08.24.	08.02.44.	kar.	33.P.
"	Raimonds	30.05.23.	p03.02.45.	"	15.Art.P.
Graudonis	Jānis	07.07.24.	19.04.44.	"	32.P.
Grauds	Eduards	1910.	16.02.45.	v.v.	15.Div.
"	Jēkabs	1910.	04.03.45.	v.v.	15.Div.
"	Jālijs	05.08.04.	14.01.44.	kpr.	316.Btl.
Graumanis	Jānis	1918.	04.45.	dkar.	672.Sap.B.
"	Visvaldis	10.10.13.	04.12.44.	kpt.	19.Div.
Grauskis	Jānis	1923.	kritis	kar.	Art.P.
Grauss	Herberts	09.04.08.	12.09.43.	"	25.Btl.
"	Kārlis	20.08.23.	11.10.43.	"	?
Graut	George	25.06.26.	paz.	?	?
Grauziņš	Osvalds	07.03.06.	p27.02.45.	?	?

Grauzs	Jānis	18.09.24.	p13.07.44.	kar.	?
Grava	?	?	p26.03.45.	"	?
"	Alberts	09.06.18.	21.01.44.	"	42.P.
"	Alfrēds	26.03.14.	paz.	ltn.	?
"	Arvīds	20.02.22.	24.12.44.	kpr.	15.Div.
"	Elmārs	26.05.25.	paz.	?	?
"	Jāzeps	?	03.03.45.	kar.	15.Div.
Gravāns	Miervaldis	25.03.21.	14.07.44.	"	33.P.
Grave	Jānis	1925.	1945.	?	?
"	Ludvigs	?	04.45.	vltn.	?
Grāvelis	Kārlis	03.10.18.	27.12.44.	kpr.	?
"	Vladislavs	16.03.20.	p11.07.44.	kar.	?
"	Voldemārs	?	p08.05.45.	pltn.	19.Art.P.
Gravelovičs	?	?	p08.04.45.	kpr.	?
Grāvelsinis	Augusts	11.12.01.	p09.04.44.	kar.	?
Grāvelsiņš	Kārlis	13.05.14.	p15.08.44.	"	?
Grāvelsons	Atis	25.12.24.	p 01.44.	"	?
Graviņš	Al-drs.	20.09.17.	16.10.44.	"	42.P.
"	Jānis	22.02.15.	paz.	?	19.Div.
Grāvis	Harijs	16.12.18.	12.02.44.	kar.	?
"	Maigonis	30.10.24.	08.08.44.	"	44.P.
"	Miervaldis	08.07.25.	paz.	?	32.P.
"	"	05.02.15.	05.02.45.	kar.	32.P.
"	Pēteris	16.03.24.	10.10.44.	serž.	15.Art.P.
Grāvītis	?	1915.	29.01.45.	kpr.	33.P.
"	?	1920.	p25.01.45.	"	33.P.
"	Alberts	04.09.23.	18.03.44.	kar.	42.P.
"	Alfons	06.06.19.	21.08.44.	"	?
"	Jānis	11.08.22.	21.03.44.	"	33.P.
"	"	26.04.17.	13.07.44.	"	32.P.
"	"	24.03.15.	p13.09.44.	"	?
"	Kārlis	04.03.08.	p 03.45.	"	?
"	Miervaldis	28.12.23.	paz.	dkar.	32.P.
"	Valdis	20.05.21.	05.01.46.	?	?
Gravnieks	Jānis	18.04.11.	13.03.45.	?	?
Grēbens	Antons	29.05.24.	12.09.44.	dkar.	42.P.
Grēbers	Ilgvars	21.07.23.	p10.07.44.	"	?
Grebežs	Aloizs	22.03.06.	p23.07.44.	kar.	?
Greble	Augusts	13.10.06.	p10.07.44.	ltn.	43.P.
Grebzde	Reinis	07.07.24.	24.12.44.	dkar.	43.P.
Gredzens	Alfrēds	16.09.99.	03.05.43.	pltn.	278.Btl.
"	Jānis	31.07.04.	16.11.44.	vltn.	19.Div.
Gregorsons	Evalds	24.09.20.	paz.	kar.	15.Art.P.
Greiberis	Eduards	14.12.07.	p22.12.44.	"	19.Div.
Greidāns	Broņislavs	16.02.23.	17.10.44.	"	19.Div.
"	Silvestrs	16.09.10.	p30.07.44.	?	23.Btl.
"	Valeriāns	05.08.10.	p23.07.44.	kar.	?
Greikste	Voldemārs	?	09.09.43.	?	?
Greiško	Valentīns	10.12.22.	p 11.44.	dkar.	32.P.
Greitāns	Antons	11.09.20.	21.05.44.	"	267.Btl.
"	Francis	1914.	12.10.43.	kpr.	?
"	Staņislavs	05.05.12.	p18.07.44.	kar.	?
Greize	Izidors	01.04.24.	paz.	"	?
Greiziņš	Alberts	29.03.21.	p12.07.44.	"	?
"	Osvalds	22.09.22.	paz.	?	34.P.
Greizis	Jāzeps	05.12.08.	p13.07.44.	kar.	?
Greizs	"	14.10.06.	p11.07.44.	"	?
Gremzdiņš	Žanis	07.01.24.	p11.07.44.	"	?

Grenalickis	?	1908.	25.12.44.	ltn.	43.P.
Grenevičs	Kārlis	23.11.09.	23.04.44.	dkar.	?
Grendziņš	Rūdolfs	21.12.06.	p11.07.44.	kar.	?
Grenovskis	Artūrs	14.12.25.	16.03.44.	dkar.	32.P.
Grens	Valters	18.09.20.	paz.	?	15.Div.
Grenzde	Alfrēds	19.09.23.	21.12.44.	?	?
Greste	Edgars	28.05.11.	25.01.46.	v.v.	?
Grēviņš	Harijs	?	08.01.44.	kar.	?
"	Jūlijs	28.04.19.	kritis	"	?
Gribe-Irbe	Roberts	22.11.11.	p15.07.44.	"	?
Griberis	Jēkabs	1923.	17.03.45.	"	43.P.
Griboļniks	Jānis	26.11.13.	p16.07.44.	"	?
Griboniks	"	18.07.18.	paz.	"	?
Gribovskis	Gunārs	26.01.23.	paz.	"	?
"	Jāzeps	09.10.24.	09.07.44.	"	32.P.
"	Juris	26.05.17.	20.08.44.	?	?
Gribulis	Guntārs	23.02.23.	12.01.44.	kar.	313.Btl.
Gribusts	Antons	13.08.16.	27.03.44.	serž.	?
"	"	02.12.23.	paz.	kar.	?
"	Jēkabs	14.10.09.	01.03.44.	?	?
"	Staņislavs	24.02.11.	09.07.44.	?	?
"	Valentīns	14.09.26.	paz.	kar.	?
Gricāns	Heinrichs	24.11.24.	p11.07.44.	"	?
Gricmanis	Alfrēds	?	05.04.44.	?	?
Grieķis	Kārlis	23.05.14.	paz.	?	?
Grietēns	?	?	p26.03.45.	kar.	?
"	Kārlis	14.04.26.	paz.	?	?
Grieznis	Jānis	23.11.22.	p17.07.44.	kar.	?
Grigaitis	"	26.06.23.	p1945.	?	?
Grigalis	?	?	p03.02.45.	kar.	?
"	Jānis	22.12.11.	p19.07.44.	"	?
Grigaļunas	?	?	15.02.45.	?	?
Grigāns	Jānis	11.02.12.	p10.07.44.	dkar.	?
"	Roberts	?	paz.	?	?
Grigors	Ēriks	?	08.08.44.	?	?
"	Jānis	?	11.44.	vltn.	kurelietis
"	Kārlis	15.01.15.	p23.07.44.	?	?
Grigolunovičs	Ciprijāns	1917.	26.03.44.	kpr.	33.P.
Grigorčiks	Viktors	18.01.09.	paz.	kar.	Av.vien.
Grigorjevs	Andrejs	12.06.21.	19.11.44.	"	?
"	Boriss	15.05.26.	p13.07.44.	kpr.	32.P.
"	"	25.09.23.	paz.	?	15.Div.
"	Julians	11.12.18.	p28.12.44.	kar.	?
"	Pāvels	15.07.22.	25.07.43.	?	?
"	Pēteris	12.11.23.	p15.07.44.	dkar.	?
"	Vladimirs	01.10.24.	31.03.44.	?	?
Grigorovičs	Voldemārs	22.11.13.	13.07.44.	ltn.	33.P.
Grīgs	Broņislavs	14.05.29.	08.03.44.	?	?
"	Jānis	14.06.24.	miris	kar.	?
Grigulis	Artūrs	11.04.24.	p26.03.44.	"	?
"	Modris	10.06.24.	04.45.	"	672.Btl.
"	Pēteris	13.09.21.	p11.07.44.	dkar.	?
Griķevičs	Osvalds	18.03.24.	p10.07.44.	kar.	?
Griķis	Arvīds	27.04.22.	22.03.44.	"	?
"	Augusts	24.08.10.	17.11.43.	dkar.	282.Btl.
"	Bruno	24.01.22.	07.12.44.	?	?
"	Egons	15.02.23.	02.44.	?	?
"	Herberts	29.02.24.	p18.07.44.	kar.	?

Griķis	Jānis	07.02.07.	27.03.44.	kar.	?
"	Paulis	01.04.23.	p23.02.44.	"	33.P.
Griķītis	Oskars	?	16.04.45.	"	?
Grimms	Elmārs	13.12.22.	paz.	"	19.Div.
"	Valdis	23.08.24.	p25.12.44.	"	15.Art.P.
Grimsons	Reinholds	12.08.13.	09.02.42.	"	?
Grimze	Pēteris	22.08.21.	28.12.44.	?	?
Grinbergs	Andrejs	13.05.07.	p15.07.44.	kar.	?
"	Antons	14.04.07.	p26.03.44.	"	?
"	Arvīds	14.03.24.	p14.07.44.	"	266.Btl.
"	Augusts	11.11.07.	p13.07.44.	kpr.	?
"	Eduards	17.01.23.	p02.01.44.	kar.	32.P.
"	"	1913.	paz.	?	?
"	Ernests	09.03.23.	p23.06.44.	kar.	?
"	"	?	04.45.	"	?
"	Eriks	12.11.01.	01.05.44.	"	?
"	Fricis	21.08.25.	17.01.46.	?	?
"	Haralds	19.02.25.	08.07.45.	?	?
"	Harijs	13.12.24.	p11.07.44.	dkar.	?
"	Hugo	15.12.17.	p14.07.44.	kpr.	?
"	Imants	11.03.20.	paz.	kar.	15.Div.
"	Jānis	23.06.23.	p11.07.44.	dkar.	?
"	"	20.01.22.	p17.07.44.	"	?
"	"	18.07.15.	p 01.45.	kar.	34.P.
"	Jevgenijs	05.09.20.	p16.10.44.	kpr.	?
"	Kārlis	?	p14.01.45.	?	15.Div.
"	"	26.04.25.	paz.	kar.	?
"	"	18.06.10.	15.03.45.	v.v.	15.Div.
"	"	22.02.09.	p27.03.44.	dkar.	?
"	"	23.05.23.	06.01.44.	?	?
"	"	30.03.24.	18.03.44.	?	?
"	Kristaps	?	16.07.44.	kar.	?
"	Manfreds	19.08.19.	paz.	?	?
"	Mārtiņš	?	02.09.43.	?	?
"	Miervaldis	07.05.24.	27.06.44.	?	?
"	Miķelis	20.10.98.	27.11.43.	v.v.	?
"	Oskars	03.02.14.	paz.	?	?
"	Roberts	03.04.24.	15.03.44.	?	?
"	Tobias	25.11.26.	paz.	kar.	15.Div.
"	Vitolds	14.12.12.	miris	ltn.	?
"	Voldemārs	06.12.08.	p16.07.44.	kpr.	?
"	Žanis	01.09.22.	p1945.	kar.	19.Div.
"	"	04.11.04.	04.07.44.	?	?
Grīnbušs	Voldemārs	?	07.03.44.	?	?
Grincevičs	Visvaldis	01.10.24.	paz.	?	?
Grindulis	Akselis	12.11.14.	30.12.43.	vserž.	313.Btl.
"	Arvīds	26.10.15.	10.11.42.	ltn.	23.Btl.
Grīneizens	Georgs	27.05.20.	p10.07.44.	kar.	?
"	Kurts	16.09.23.	p 08.44.	dkar.	?
Grīnfelds	Elmārs	1924.	p1944.	?	Av.vien.
"	Kārlis	?	p11.01.44.	kar.	?
"	Leonīds	30.01.24.	22.10.44.	?	?
Grinfogelis	Ģirts	26.04.18.	29.06.42.	kar.	24.Btl.
Grīniņš	Herberts	11.10.14.	p10.07.44.	ltn.	?
Griniozs	Oļģerts	12.05.23.	28.07.43.	?	?
Grinka	Ilgonis	1925.	p 02.45.	dkar.	2.Būvp.
Grinlaubs	Hugo	?	16.04.45.	kar.	?
"	Vladimirs	?	14.12.43.	"	?

Grinmanis	Alfreds	?	05.04.44.	?	?
Grinpauks	Kārlis	02.06.12.	p23.07.44.	kar.	?
Grīns	?	?	paz.	kpt.	19.Div.
"	Herberts	16.03.23.	11.05.44.	serž.	?
"	Vladimirs	12.07.22.	p05.01.45.	kpr.	?
Grīnšpoks	Indriķis	21.04.21.	28.12.43.	kar.	?
Grīnšteins	Alfrēds	27.02.11.	05.01.45.	?	?
"	Ernests	12.04.23.	p16.07.44.	kar.	15.Div.
Grīntāls	Alberts	22.12.24.	20.03.44.	"	?
"	Arvīds	15.07.13.	p23.07.44.	dkar.	?
Grīnups	Voldemārs	09.10.08.	p19.07.44.	kar.	?
Grīnvalds	Al-drs.	04.09.24.	10.07.44.	?	?
"	Arvīds	27.11.14.	p10.07.44.	dkar.	?
"	"	23.10.06.	p12.07.44.	kar.	?
"	Elmārs	04.02.22.	p1945.	dkar.	15.Div.
"	Ernests	08.02.21.	11.07.44.	?	?
"	"	16.02.22.	13.07.44.	dkar.	42.P.
"	Jānis	25.03.20.	p1945.	"	43.P.
"	Juris	12.11.25.	10.07.44.	kar.	44.P.
"	Kārlis	29.09.14.	17.07.44.	?	?
"	"	1889.	03.45.	v.v.	Pol.P.
"	Roberts	24.11.23.	18.05.43.	?	?
"	Valdis	21.03.23.	17.03.46.	?	?
"	Voldemārs	01.09.24.	03.05.45.	?	?
Grišāns	Bernāts	16.12.24.	p15.07.44.	dkar.	?
"	Meikulis	23.04.21.	26.10.44.	?	?
Grišenko	Gavrila	1914.	p1945.	?	?
Griška	Ernests	21.03.12.	09.06.43.	kar.	?
Griško	?	1910.	11.07.44.	serž.	19.Sap.B.
"	Al-drs.	03.03.16.	02.09.43.	?	?
Grīslis	Alfrēds	10.08.18.	p18.07.44.	dkar.	?
"	Richards	23.06.07.	12.01.44.	?	316.Btl.
Grisolis	Osvalds	24.12.24.	02.01.44.	?	?
Gritāns	Teodors	20.09.22.	31.03.44.	?	?
Grīva	Roberts	14.02.11.	28.01.45.	kad.	34.P.
"	Viktors	24.04.08.	p16.07.44.	kar.	?
Grivāns	Harijs	19.09.26.	p18.07.44.	"	?
Grivčovskis	Juris	26.05.17.	20.08.44.	kpr.	33.P.
Grīviņš	Ēriks	1924.	paz.	?	19.Div.
"	Ernests	03.04.11.	11.08.44.	kar.	23.Btl.
Grīvnieks	?	1914.	miris	?	?
Grīzāns	Feliks	09.02.22.	29.07.44.	kar.	?
"	Fricis	15.03.15.	p16.07.44.	"	?
"	Meikulis	23.04.21.	26.10.44.	?	?
Grizēns	Kārlis	?	p07.04.44.	kar.	?
Grižulis	Al-drs.	20.07.21.	p09.09.43.	"	?
Grobiņš	Mārtiņš	30.09.16.	p11.07.44.	kpr.	?
Grocholskis	Līvijs	?	p13.07.44.	kar.	?
"	Pēteris	10.12.07.	08.04.46.	"	?
"	Vladislavs	18.02.22.	08.05.46.	"	?
Grodnis	Aloizs	06.06.16.	p23.07.44.	"	?
Grodoms	Voldemārs	1908.	23.12.44.	?	?
Grogorenko	Antons	27.02.20.	p13.07.44.	kar.	?
Gronskis	Jānis	11.02.23.	13.02.45.	"	15.Art.P.
Grops	Alberts	10.11.20.	p18.07.44.	dkar.	?
Grosbachs	Alfrēds	24.05.24.	09.03.44.	?	?
Grosbergs	?	?	1945.	?	?
"	Alfs	02.08.22.	p13.03.45.	kar.	?

Grosbergs	Egons	03.09.26.	p07.03.45.	kar.	?
"	Emīls	12.04.06.	17.07.44.	?	?
"	Jānis	25.10.11.	p22.06.44.	dkar.	?
Grosēns	Alberts	?	p17.10.44.	kar.	?
"	Imants	29.11.19.	paz.	?	?
Groskis	Jānis	11.02.23.	13.02.45.	kar.	15.Art.P.
Groskops	Arvīds	?	09.09.43.	?	?
"	Tālivaldis	17.09.17.	16.03.44.	kpr.	43.P.
Grosmanis	Edvīns	?	03.02.43.	"	277.Btl.
Gross	Jānis	?	22.10.44.	serž.	19.Div.
"	Kārlis	08.09.13.	22.11.44.	"	?
"	Leonīds	23.11.14.	p08.05.45.	kar.	33.P.
"	Matīss	06.12.09.	06.05.45.	"	?
"	Richards	01.12.20.	01.01.44.	"	?
"	Roberts	01.01.24.	kritis	?	?
Grošteins	Kārlis	27.10.13.	14.08.44.	kpr.	19.Div.
Grostiņš	Ermanis	27.03.13.	27.12.44.	kar.	19.Art.P.
Grotiņš	Vilis	02.02.26.	paz.	g.sp.p.	?
Grots	Fricis	12.07.14.	09.07.44.	kar.	?
"	Žanis	13.01.25.	13.02.45.	?	?
Groza	Aloizs	09.11.24.	p15.08.44.	dkar.	?
"	Jānis	01.06.13.	11.08.44.	kpt.	15.Div.
"	Konstantīns	1924.	19.03.45.	kar.	15.Div.
Grozdiks	Staņislavs	18.11.18.	25.03.44.	"	?
Grūbe	?	1913.	kritis	kpr.	42.P.
"	Arvīds	18.06.22.	p11.07.44.	kar.	?
"	Eduards	01.11.05.	22.08.43.	?	?
"	Fricis	?	11.09.43.	kar.	?
"	Jānis	11.02.02.	p11.07.44.	dkar.	?
Grubens	Harijs	05.12.23.	p16.10.44.	"	?
Grubers	Heinrichs	20.09.22.	06.07.44.	kar.	?
Gruchoļskis	Ādolfs	23.08.12.	p13.07.44.	dkar.	?
Grudiņš	Egons	23.11.26.	paz.	kar.	?
Grudītis	Ēriks	10.12.24.	paz.	dkar.	?
Grudulis	Antons	01.05.22.	p11.07.44.	kar.	?
"	Vilis	31.01.22.	p26.03.44.	"	?
"	Voldis	05.11.23.	p23.06.44.	"	?
Grugulis	Al-drs.	07.07.21.	26.03.44.	?	?
"	Jānis	25.04.12.	26.03.44.	?	?
"	Jūlijs	01.07.23.	p10.07.44.	kar.	?
"	Salamons	01.04.18.	paz.	?	?
Gruika	Fricis	06.03.16.	29.07.43.	?	?
Grullis	Roberts	06.09.21.	p25.07.44.	kar.	?
Grumskis	Jānis	16.07.21.	p13.07.44.	"	?
Grundāns	Jānis	25.06.06.	p18.09.44.	"	?
"	Jāzeps	02.10.07.	p18.07.44.	"	?
Grundbergs	Elmārs	17.03.22.	p26.03.44.	"	?
Grundjālis	Edmunds	30.08.20.	p19.12.44.	dkar.	?
Grundmanis	Alfrēds	13.09.25.	p 04.45.	?	19.Div.
"	Antons	16.03.17.	p10.07.44.	kar.	?
"	Arnolds	10.10.17.	09.11.43.	"	282.Btl.
"	Arvīds	05.03.24.	p18.08.44.	"	?
"	Ernests	?	23.12.44.	"	106.P.
"	Fricis	13.07.23.	p16.03.44.	"	?
"	Kārlis	02.12.23.	p15.07.44.	"	?
"	Kristaps	06.05.17.	p16.10.44.	serž.	?
"	Osvalds	25.09.18.	p28.01.45.	?	?
"	Vilis	03.03.17.	03.03.44.	?	?

Grundmanis	Voldemars	1915.	31.10.44.	kpr.	Pol.P.
Grundšteins	Pēteris	16.08.23.	16.10.44.	?	?
Grundulis	Arvīds	26.07.06.	24.07.43.	kar.	?
"	Jānis	12.09.23.	p18.07.44.	"	?
"	"	10.01.18.	p03.08.44.	dkar.	?
"	"	01.06.09.	p11.07.44.	kar.	?
"	Marģers	1923.	paz.	?	?
"	Pēteris	27.03.16.	p 03.45.	?	Pol.vien.
"	Staņislavs	?	06.09.43.	?	?
Gruntāls	Arvīds	20.11.20.	p10.04.44.	kar.	?
Grunte	"	?	08.44.	"	672.Btl.
"	Jānis	09.10.07.	p11.07.44.	kpt.	?
"	Viktors	29.09.22.	30.05.43.	kar.	2.Brig.
Gruntiņš	Alfrēds	27.10.13.	p12.07.44.	kpr.	?
"	Edgars	08.05.22.	07.04.44.	?	?
"	Eduards	10.08.06.	p18.07.44.	dkar.	?
Gruntmanis	Jānis	21.11.19.	p15.07.44.	kar.	?
Grunvaldis	Mārtiņš	20.04.12.	02.03.44.	?	?
Gruzdiņš	Jānis	29.07.27.	p10.07.44.	kar.	?
"	Voldemārs	01.02.16.	24.06.43.	ltn.	42.P.
Gruzdulis	Konstantīns	27.08.22.	21.09.43.	kpr.	273.Btl.
Gruziņš	Imants	22.03.22.	paz.	kar.	19.Art.P.
Gruzis	Kārlis	07.01.11.	p11.07.44.	vltn.	?
Gruzītis	Gunārs	23.08.25.	paz.	kar.	?
"	Jānis	24.12.17.	p06.08.44.	"	?
Gruznovs	"	02.04.14.	p26.03.44.	"	?
Gubskis	Ādolfs	10.03.18.	p12.07.44.	"	?
Gudainis	Vitolds	01.09.23.	29.06.44.	?	?
Gudersons	Jānis	26.06.24.	p15.07.44.	kar.	?
Gudevics	Augusts	22.02.24.	08.07.44.	?	?
"	Vilis	30.03.13.	03.08.44.	?	?
Gudrais	"	04.05.10.	p23.07.44.	kar.	?
Gudramovičs	Pēteris	1927.	10.03.45.	?	?
Gudrimovičs	Jāzeps	06.01.21.	16.02.44.	?	?
Gudrītis	Ēriks	10.12.24.	p 02.45.	kar.	15.Div.
Gudže	Bruno	09.10.20.	p17.07.44.	kpr.	?
Guitāns	Julians	15.08.24.	06.06.44.	?	?
Gulāns	Pēteris	30.10.21.	16.10.44.	?	?
Gulavskis	Jēkabs	02.08.06.	12.02.45.	?	?
Gulbinskis	Jānis	08.01.17.	03.02.45.	ltn.	15.Art.P.
Gulbis	Alberts	?	p07.04.44.	kar.	?
"	Alfrēds	26.01.10.	12.09.43.	?	?
"	"	1920.	28.07.44.	?	?
"	"	05.03.11.	p03.02.45.	kar.	15.Art.P.
"	Arnolds	21.07.18.	28.03.44.	?	?
"	"	?	28.08.43.	kar.	277.Btl.
"	Arvīds	30.03.23.	06.02.44.	?	?
"	"	23.10.08.	p26.10.44.	kar.	?
"	Elmārs	1923.	paz.	serž.	19.Div.
"	Fricis	29.01.14.	25.07.44.	kar.	Pol.P.Rīga
"	Geinrichs	07.01.22.	p11.07.44.	"	?
"	Imants	07.03.23.	p18.08.44.	"	?
"	Jānis	20.05.20.	10.07.44.	?	?
"	"	?	p15.07.44.	?	?
"	"	08.06.14.	p17.07.44.	dkar.	?
"	"	24.07.08.	p18.09.44.	kar.	?
"	Jēkabs	21.05.06.	01.09.42.	"	Pol.vien.
"	Jukums	03.01.95.	03.44.	serž.	?

Gulbis	Kārlis	14.08.21.	22.04.44.	kar.	?
"	"	25.06.15.	23.07.44.	dkar.	22.Btl.
"	Roberts	24.09.08.	p18.09.44.	kar.	?
"	Teodors	09.11.24.	24.03.44.	?	?
"	"	14.04.12.	p20.08.44.	dkar.	?
"	Valdemars	16.08.22.	paz.	?	?
"	Voldemars	09.09.26.	paz.	?	?
"	"	15.08.23.	07.01.44.	kpr.	268.Btl.
"	Žanis	04.06.23.	p19.03.44.	kar.	?
"	"	02.09.23.	paz.	?	?
"	Ziedonis	?	06.08.44.	kpr.	15.Div.
Gulbītis	Auseklis	15.12.23.	22.03.44.	?	?
Gulēvičs	Feliks	09.10.44.	?	?	
Guliņš	Kristaps	01.11.11.	13.09.44.	?	?
Gumbelis	Vilhelms	13.03.13.	17.06.44.	?	?
Guncāns	?	?	p17.07.44.	kar.	?
Gurčenoks	Vladimirs	15.06.21.	p19.07.44.	"	?
Gure	Vladislavs	?	26.12.44.	?	?
Gureckis	Juris	02.08.20.	p11.07.44.	kar.	?
Gurevičs	?	1921.	05.01.45.	dkar.	42.P.
Gurgāns	Juris	?	p09.04.44.	"	?
"	Pēteris	06.07.16.	p12.07.44.	"	?
Guriņš	Arvīds	05.05.24.	p14.07.44.	kar.	?
Gurķis	?	?	1945.	?	?
Gurovskis	Žanis	15.01.24.	07.02.44.	?	?
Gurskis	Pēteris	1921.	11.03.45.	kar.	34.P.
Gurtiņš	Jānis	?	p03.08.44.	dkar.	?
Gurtlavs	Kārlis	27.10.02.	07.11.43.	kar.	Pol.P.Rīga
Gusārs	Ādolfs	08.11.10.	06.06.44.	?	?
"	Jānis	25.09.18.	paz.	kar.	?
"	Richards	01.02.26.	p1945.	?	33.P.
"	Teodors	?	16.04.45.	kar.	?
Gusekovs	Vitālijs	?	03.08.44.	?	?
Guservs	Harijs	?	16.04.45.	kar.	?
Gušķis	Jānis	27.09.20.	p13.07.44.	"	?
Gustiņš	"	07.08.10.	p03.08.44.	dkar.	?
Gusts	Pēteris	14.07.21.	19.08.44.	?	?
"	Roberts	10.07.06.	p12.07.44.	kar.	?
"	Teodors	?	30.07.42.	"	21.Btl.
Gutāns	Antons	02.06.23.	p17.07.44.	"	?
"	Konstantīns	28.07.06.	p23.07.44.	"	?
"	Viktors	09.10.22.	15.12.44.	?	?
"	Vladislavs	1916.	03.06.44.	?	?
Gutarkevičs	Jānis	02.06.05.	09.01.45.	?	?
Gutbergs	Kristaps	19.06.06.	p13.07.44.	seržt.	?
Gutkis	Antons	11.03.20.	29.02.44	kar.	?
Gūtmanis	Alberts	13.02.23.	p15.07.44	seržt.	?
"	Atis	16.10.07.	p23.07.44	"	?
"	Edgars	26.10.24.	p25.01.44.	kar.	?
"	Jānis	1927.	paz.	?	?
"	"	19.05.23.	p22.07.44.	kar.	42.P.
"	Kārlis	14.08.23.	p22.02.44.	"	?
"	"	02.08.11.	paz.	"	?
"	Leonīds	29.04.16.	20.03.44.	"	?
"	Mārtiņš	31.10.14.	18.07.44.	?	?
"	Manfreds	13.03.21.	17.07.44.	kar.	?
"	Paulis	12.05.10.	p23.07.44.	"	?
"	Pēteris	12.03.22.	p11.07.44.	"	?

Gūtmanis	Rūdolfs	31.12.17.	p23.07.44.	dkar.	?
"	Uldis	15.05.20.	paz.	kar.	15.Div.
"	Zigfrīds	11.12.23.	paz.	?	33.P.
Gūts	Jānis	?	p09.05.45.	kar.	?
"	Rūdolfs	05.06.22.	p11.07.44.	"	?
Gūža	?	?	p08.04.45.	"	?
"	Juris	?	p07.04.44.	"	?
"	Vilis	17.07.24.	paz.	?	?
Gužass	Francisks	28.05.24.	p14.07.44.	kar.	?
Gvosdilo	Evģenijs	1922.	paz.	?	?
Gžibovskis	Antonijs	02.06.14.	p27.03.44.	?	2.Robp.
"	Antons	10.09.22.	p11.07.44.	kar.	?
"	Pēteris	25.12.18.	paz.	kpr.	32.P.
"	Vladislavs	22.12.17.	24.05.43.	?	42.P.
Hailovs	Ēriks	30.11.23.	p11.07.44.	kar.	?
Haks	Kārlis	30.11.10.	p18.09.44.	"	?
Hamanis	Jānis	18.07.19.	paz.	"	?
Hansinkevičs	Kārlis	14.12.24.	10.04.44.	?	?
Hansons	Andrejs	17.09.16.	22.07.44.	kar.	22.Btl.
Harčenko	Anatolijs	10.11.16.	p13.07.44.	"	?
"	Kristaps	1914.	04.44.	"	32.P.
"	Vasilijs	17.03.14.	13.04.44.	?	?
"	Vladimirs	14.01.16.	kritis	?	?
Harju	Kārlis	04.10.23.	30.04.44.	?	?
"	Modris	05.01.26.	p27.02.45.	kar.	33.P.
"	Voldemars	04.05.24.	25.11.44.	?	?
Harkačs	Jānis	11.11.11.	p18.07.44.	kar.	?
Harlampijevs	Vasilijs	31.08.06.	p17.10.44.	"	?
Hartmanis	?	1920.	02.02.45.	dkar.	44.P.
"	?	?	25.01.45.	?	15.Div.
"	Ādolfs	21.01.20.	p11.07.44.	kar.	?
"	Egons	31.05.23.	25.12.44.	?	?
"	Jēkabs	24.09.21.	p10.08.44.	kar.	?
"	Otto	10.06.10.	paz.	?	?
Hausmanis	Arvīds	31.01.24.	p15.07.44.	kar.	?
"	Ēriks	22.08.11.	p 02.45.	"	15.Div.
"	Vilhelms	15.05.17.	p17.07.44.	dkar.	?
Hauzenbergs	Valdis	11.08.24.	14.01.44.	kar.	?
Hazenfuss	Alfrēds	26.01.11.	paz.	dkar.	5.Robp.
Hegmanis	Žanis	30.04.13.	p23.07.44.	?	?
Heidemanis	Elmārs	24.01.13.	p18.07.44.	dkar.	?
"	Ernests	1916.	p17.07.44.	kpr.	?
"	Vilhelms	12.11.09.	15.04.44.	?	?
Heidingers	Voldemars	17.06.24.	26.01.45.	?	?
Heinbergs	Arvīds	29.05.22.	11.07.44.	kar.	?
Heince	Elmārs	06.23.	p1945.	?	?
Heincs	Richards	12.07.06.	14.07.44.	?	23.Btl.
"	?	1920.	28.02.45.	kpr.	?
Heinrichsons	Augusts	05.04.17.	p22.11.44.	"	?
"	Teodors	26.02.26.	p03.02.45.	kar.	15.Art.P.
Heins	Kārlis	17.11.23.	15.03.44.	?	?
Heize	Al-drs.	1917.	p27.01.45.	kpr.	33.P.
Heldrings	Akselis	09.07.21.	19.11.44.	?	?
Helmanis	Ādolfs	21.02.18.	p13.03.44.	dkar.	?
"	Eduards	26.02.24.	06.02.44.	kar.	?
"	Eiframs	24.10.25.	paz.	?	?
"	Otto	11.02.07.	paz.	?	?

Helmuts	Zigfrīds	1925.	paz.	?	?
Henings	Laimonis	15.10.22.	26.03.44.	?	?
Heniņš	Vilis	24.02.26.	15.03.45.	?	?
Heniņš	Zigfrīds	14.10.22.	09.04.44.	?	?
Henkuzens	Jānis	09.09.22.	p17.07.44.	kar.	?
"	"	09.06.23.	p12.07.44.	"	?
Henšelis	Teodors	16.07.12.	kritis	?	?
Herberts	?	1905.	10.44.	serž.	?
Hercbergs	Edgars	06.12.	p27.02.45.	"	15.Div.
Hercogs	Jānis	?	22.02.43.	kar.	22.Btl.
Hermanis	Ansis	08.12.22.	p05.04.44.	"	?
"	Jānis	07.01.21.	17.04.44.	?	?
"	Tālivaldis	22.07.24.	13.03.44.	?	?
"	Verners	15.07.23.	14.01.44.	?	?
"	Voldemars	1919.	paz.	?	?
Hermanovičs	Kārlis	24.05.12.	p07.10.44.	dkar.	?
"	"	29.11.06.	paz.	"	?
Hermanovskis	Valdis	27.02.23.	01.04.44.	?	?
Hibners	Jēkabs	01.04.13.	16.10.44.	?	?
Hibšs	Ilgvars	01.12.23.	13.07.44.	dkar.	44.P.
"	Imants	01.11.18.	p 09.44.	?	?
Hildebrants	Alberts	05.05.23.	p15.07.44.	kar.	?
Himmelreichs	Zigfrīds	22.03.25.	paz.	dkar.	15.Div.
"	"	25.03.22.	paz.	kpr.	Pol.P.Rīga
Hincenbergs	Jānis	?	04.02.43.	dkar.	27.Btl.
"	Kārlis	29.01.24.	10.08.44.	?	?
"	Verners	1924.	p22.03.44.	kar.	42.P.
Hiršfelds	Kārlis	26.12.20.	p13.07.44.	"	313.Btl.
Hiršs	Alfrēds	10.03.23.	22.08.44.	?	?
Hirts	Jānis	01.09.13.	p03.11.44.	dkar.	?
Hmelniks	Andrejs	01.01.21.	10.04.44.	?	?
Hochbergs	Kārlis	24.09.11.	p13.07.44.	dkar.	?
Hodovs	?	1912.	22.01.44.	?	?
Hofmanis	Alberts	23.08.21.	15.07.44.	?	?
"	Bernhards	12.11.20.	paz.	?	?
"	Dāvids	24.01.14.	12.11.43.	kpr.	?
"	Estrams	24.10.25.	miris	?	?
"	Fricis	28.04.12.	28.01.44.	?	?
"	Kristaps	05.06.12.	paz.	dkar.	5.Robp.
Hofrats	Alberts	17.02.24.	p20.10.44.	kar.	?
Holands	Sīmanis	1914.	paz.	?	?
Holcmanis	Laimonis	17.09.27.	paz.	g.sp.p.	?
Holms	Oļģerts	03.09.24.	03.01.44.	kar.	?
"	Tālivaldis	14.12.13.	p12.01.44.	vltn.	?
Holšteins	Augusts	?	19.03.44.	?	?
Horns	Kārlis	09.08.23.	20.01.44.	?	?
Horosinski	Vladislavs	1911.	paz.	?	?
Horsts	Ansis	15.04.22.	28.03.44.	kar.	?
"	Arnolds	15.12.21.	p11.07.44.	dkar.	?
Hudojemnikovs	Semjons	09.10.22.	12.10.44.	kar.	15.Art.P.
Hvaskovs	Ervīns	15.02.26.	p18.03.44.	"	?
Hvīns	Anatolijs	?	kritis	?	?
Ibergs	Arnolds	17.03.25.	paz.	kar.	?
Idvants	Visvaldis	10.09.19.	02.09.44.	?	?
Iekaunieks	Jānis	?	13.01.44.	?	?
Iekļavs	Ādolfs	26.02.22.	paz.	kar.	?
Iekovs	Arnolds	05.11.24.	21.12.43.	"	?

Iekums	Rūdolfs	?	03.02.44.	?	?
Ielāps	Oskars	17.09.15.	p18.01.45.	dkar.	?
Iesalnieks	?	1915.	30.07.44.	kar.	15.Div.
"	Alberts	11.02.18.	p23.06.44.	"	?
"	Rūdolfs	22.06.21.	13.08.44.	?	?
"	Valdis	?	p26.01.45.	dkar.	15.Art.P.
"	"	29.11.25.	p12.04.45.	kar.	?
"	Viktors	12.08.24.	26.11.43.	"	?
Iesals	Miķelis	15.02.10.	01.03.44.	?	?
Ieva	Arnolds	20.12.09.	23.09.42.	kar.	?
Ievāns	Ludvigs	22.06.13.	p23.07.44.	"	?
Leviņš	Al-drs.	1913.	22.01.45.	"	2.Būvp.
"	Imants	17.08.24.	p26.03.44.	"	?
"	Jānis	01.03.24.	22.02.44.	"	?
"	"	29.11.16.	paz.	?	?
"	Roberts	18.02.21.	paz.	?	?
"	Valdis	?	16.04.45.	kar.	?
Ievītis	Arvīds	?	12.44.	?	19.Div.
Igalis	Herberts	20.11.21.	p18.07.44.	kar.	?
Igals	Arnolds	02.06.24.	16.05.44.	"	?
Igaunis	Antons	23.10.23.	17.02.44.	"	Izl.Btl.
"	Jānis	01.11.21.	p16.07.44.	"	?
"	Staņislavs	18.01.15.	24.01.45.	dkar.	?
Igavēns	Andrejs	09.01.10.	p09.03.44.	kar.	?
Ignatjevs	Feodosijs	09.05.24.	p18.07.44.	"	?
Ignatovičs	Staņislavs	20.07.21.	17.01.44.	?	?
Ignatovs	?	?	11.43.	kar.	Pol.P.Rīga
"	Pēteris	14.11.22.	14.01.44.	"	Pol.P.Rīga
Igovens	Ādams	06.02.19.	15.07.44.	kpr.	22.Btl.
"	Konstantīns	09.05.19.	19.10.43.	kar.	43.P.
Ijabs	Mārtiņš	28.12.17.	p11.07.44.	"	?
Ikaunieks	Ādolfs	17.03.18.	p26.03.44.	"	?
"	Al-drs.	02.04.16.	25.02.42.	dkar.	?
"	Jānis	?	1945.	kpr.	34.P.
"	"	15.09.24.	14.01.44.	kar.	?
"	Leonards	02.07.13.	p23.02.44.	"	?
"	Roberts	11.09.22.	12.11.43.	"	43.P.
Ikerds	Arvīds	25.08.09.	p11.07.44.	"	?
Ikerts	Eduards	10.07.11.	p18.09.44.	"	?
Iklavs	Jānis	11.09.17.	27.03.44.	"	Sap.Btl.
Ikners	Alfrēds	?	30.12.42.	kpt.	?
Ikše	Ansis	12.09.20.	28.09.44.	kar.	42.P.
Ikšelis	Pēteris	21.03.13.	15.07.44.	"	3.Robp.
Ikšels	Artūrs	10.04.24.	19.02.44.	"	?
Ikstens	Jānis	05.04.23.	26.03.44.	"	33.P.
Ilgalts	Vilis	13.03.07.	paz.	"	?
Ilgašs	Harijs	08.02.24.	18.05.43.	"	42.P.
Ilgavēzis	Alberts	20.05.22.	p11.04.44.	"	?
Ilgavīzis	Alfrēds	09.06.16.	22.08.44.	?	?
Ilgažs	Kārlis	1915.	14.02.45.	dkar.	34.P.
Iļgis	Fricis	09.10.14.	p17.10.44.	kar.	?
Ilgošs	Kārlis	?	13.02.45.	dkar.	34.P.
Iliškis	Vitolds	10.01.22.	p17.07.44.	kar.	?
Iliško	Staņislavs	24.08.16.	16.03.44.	"	317.Btl.
"	Vitolds	07.12.24.	paz.	dkar.	?
Iljanovs	Jānis	30.01.24.	08.04.44.	kar.	?
Iljašenko	Sergejs	21.09.14.	23.12.43.	serž.	Pol.P.Rīga
Iljens	Trofims	05.08.09.	kritis	?	?

Iljins	Jurijs	1922.	paz.	kpr.	Būvp.
"	Pēteris	10.10.11.	p17.07.44.	kar.	?
Ilmanis	Alfrēds	16.05.12.	paz.	kpr.	2.Būvp.
Ilmelevskis	Vladislavs	?	p23.07.44.	kar.	?
Iļuščkins	Jānis	24.08.26.	p11.07.44.	"	?
Ilva	Arnolds	20.12.09.	23.09.42.	"	16.Btl.
"	Arvīds	02.01.23.	p26.03.44.	"	?
Ilvess	Alfrēds	15.09.24.	04.02.44.	"	34.P.
Ilvis	Laimons	?	08.02.44.	"	15.Div.
Ilziņš	Fricis	15.07.21.	13.09.43.	kpr.	43.P.
Ilzītis	Jānis	02.11.23.	02.09.43.	kar.	42.P.
Imaks	Imants	1925.	25.01.45.	"	?
Immerfreijs	Vitolds	24.04.26.	p25.09.44.	g.sp.p.	?
Inapšs	Artūrs	27.01.24.	16.03.44.	kpr.	?
Incis	Kārlis	01.06.25.	paz.	?	?
Incs	Konstantīns	26.02.24.	p14.07.44.	kar.	?
Indāns	Jānis	05.05.23.	p16.07.44.	"	?
"	"	18.03.20.	p13.07.44.	"	?
"	Juris	22.12.19.	15.02.44.	kpr.	?
"	Ludvigs	01.09.22.	p11.07.44.	kar.	?
"	Pēteris	01.04.24.	p26.03.44.	"	?
"	Romāns	31.01.19.	03.09.43.	ltn.	42.P.
"	Staņislavs	09.12.21.	p1945.	kpr.	32.P.
"	Zenons	16.04.22.	23.02.44.	kar.	43.P.
Indārs	Pēteris	27.02.20.	p03.08.44.	"	?
Indrāns	Antons	17.02.24.	12.12.44.	?	?
Indricāns	Julijāns	22.06.15.	05.04.44.	kar.	22.Btl.
Indriķis	Arnolds	19.11.08.	paz.	"	?
"	Augusts	21.02.09.	p11.07.44.	"	?
Indrikovs	Viktors	05.04.24.	18.10.44.	?	?
Indriksons	?	1910.	p16.07.44.	?	?
"	Ernests	16.04.14.	p23.07.44.	kar.	?
"	"	15.10.06.	18.07.44.	ltn.-ārsts	3.Robp.
"	Fricis	14.10.20.	17.10.44.	kar.	19.Div.
"	"	20.11.08.	p23.07.44.	"	?
"	Imants	28.02.23.	p15.07.44.	kpr.	?
"	Jānis	?	p07.08.44.	kar.	?
"	"	24.07.22.	p15.07.44.	"	?
"	"	17.03.22.	p11.07.44.	kpr.	?
"	"	16.08.21.	p13.07.44.	kar.	?
"	"	01.06.19.	29.03.43.	kpr.	19.Btl.
"	Kārlis	02.01.18.	25.12.44.	dkar.	?
"	Leo	04.05.16.	p17.07.44.	kar.	?
"	Leons	15.10.22.	paz.	?	?
"	Pauls	31.08.12.	p17.02.43.	?	?
"	Teovilis	07.09.22.	p15.07.44.	kar.	?
"	Žanis	29.03.25.	01.11.44.	"	44.P.
Indzeris	Vīgants	14.06.21.	p23.07.44.	"	?
Ingevics	Voldemārs	25.07.22.	27.09.44.	dkar.	15.Art.P.
Ingists	Ernests	14.03.14.	p18.07.44.	"	?
"	Kārlis	17.03.12.	p18.07.44.	"	?
Intenbergs	Eduards	25.08.10.	paz.	?	?
"	Oskars	06.03.19.	12.07.44.	kar.	2.Pol.P.
Iraids	Ēriks	23.01.26.	paz.	?	?
Irbe	Artūrs	18.12.12.	09.11.42.	kar.	270.Btl.
"	Arvēds	03.02.00.	25.12.44.	vltn.	19.Art.P.
"	Augusts	10.04.12.	09.11.42.	kar.	266.Btl.
"	Eižens	30.11.22.	26.09.44.	"	44.P.

Irbe	Fridrichs	21.10.87.	26.03.43.	v.v.	271.Btl.
"	Jūlijs	20.10.20.	09.04.44.	kar.	43.P.
"	"	12.01.17.	p26.10.44.	"	?
"	Kārlis	06.02.20.	07.11.43.	"	Pol.P.Rīga
"	Mārtiņš	20.09.07.	p18.07.44.	"	?
"	Oskars	1915.	01.03.45.	serž.	?
"	Rūdolfs	05.11.01.	21.08.44.	?	?
"	Staņislavs	?	19.03.45.	kar.	?
"	Tālivaldis	19.09.24.	1945.	?	?
"	Vilis	22.01.17.	p16.10.44.	kar.	?
"	Voldemārs	12.02.22.	18.02.44.	"	?
Irbenieks	Arvīds	13.07.25.	paz.	"	34.P.
Irbīte	Alfrēds	?	p07.04.44.	"	?
Irbītis	Artūrs	02.04.22.	p12.04.44.	"	?
"	Dailonis	03.10.24.	27.03.44.	"	34.P.
"	Imants	22.03.24.	09.04.44.	"	?
"	Jānis	31.05.12.	p1945.	dkar.	319.Btl.
"	"	19.06.09.	1945.	"	?
"	Pēteris	30.04.10.	10.03.45.	kar.	15.Div.
"	Rūdolfs	10.07.23.	paz.	"	34.P.
Irinovičs	Staņislavs	09.05.18.	28.09.44.	"	42.P.
Iriņš	Jānis	26.05.17.	17.04.44.	dkar.	?
Irists	Pēteris	16.01.18.	03.07.44.	"	44.P.
Irklis	Ēriks	16.10.22.	02.02.44.	kar.	15.Div.
"	Jānis	13.10.24.	p26.03.44.	"	?
Irmejs	Jānis	08.03.07.	15.10.44.	?	19.Div.
"	"	1916.	10.44.	vserž.	43.P.
Irša	Kārlis	17.09.09.	p28.03.44.	kar.	?
Irsens	Vilhelms	14.06.24.	09.01.45.	"	19.Div.
Isačenoks	Leonīds	22.04.24.	paz.	?	?
Isajevs	Kļiments	24.11.22.	10.08.44.	kar.	15.Art.P.
Isakovičs	Al-drs.	14.10.07.	p15.07.44.	"	?
Isakovs	Jānis	20.09.20.	p10.07.44.	"	?
Isaks	Dominiks	27.09.17.	p18.07.44.	"	?
"	Evalds	28.09.24.	20.05.45.	?	?
Ispravņikovs	Aleksejs	1910.	12.43.	aizs.	Pol.P.
Itkačs	Al-drs.	28.09.12.	p15.07.44.	kar.	?
Ivadrs	Leons	12.12.14.	17.03.43.	?	?
Ivanovs	Ādolfs	15.02.17.	p11.07.44.	dkar.	?
"	Al-drs.	07.03.23.	1944.	kar.	32.P.
"	"	16.11.13.	18.05.44.	"	32.P.
"	"	29.09.13.	p17.07.44.	"	?
"	Andrejs	18.07.24.	p16.07.44.	"	?
"	"	16.11.13.	18.05.44.	"	44.P.
"	Eižens	16.04.23.	p1945.	?	?
"	Dimitrijs	24.02.14.	p26.03.44.	kar.	?
"	Grigorijs	07.01.07.	17.07.44.	"	?
"	Jānis	29.11.13.	26.03.44.	"	?
"	"	01.09.11.	kritis	"	?
"	"	22.04.11.	27.02.44.	"	?
"	Jāzeps	15.12.24.	p26.01.44.	?	?
"	Jeļisejs	1910.	26.12.44.	kar.	19.Div.
"	Nikolajs	02.10.20.	11.06.44.	dkar.	23.Btl.
"	Pēteris	16.01.18.	p18.07.44.	kpr.	?
"	"	01.10.01.	14.09.44.	kar.	?
"	Sergejs	06.10.21.	p23.07.44.	"	313.Btl.
"	Teodors	05.06.17.	p11.07.44.	"	?
"	"	25.10.06.	12.02.45.	"	32.P.

Ivanovs	Vasilijs	30.03.07.	25.03.45.	dkar.	15.Div.
"	Vladimirs	1911.	paz.	?	?
"	Voldemars	02.02.21.	p23.07.44.	kar.	2.Pol.P.
Ivanovskis	Al-drs.	16.04.21.	16.03.44.	"	43.P.
Ivans	Alfrēds	31.10.06.	16.03.44.	kpr.	43.P.
"	Edgars	24.01.13.	p26.03.44.	kar.	?
"	Kārlis	11.07.18.	p16.03.44.	kpr.	?
"	Maigonis	02.04.23.	p15.07.44.	kar.	?
"	Pēteris	25.10.18.	13.09.44.	"	43.P.
Īve	Harijs	02.02.13.	p1945.	ārsts-vltn.	?
Ivbulis	Antons	14.03.22.	paz.	kar.	?
"	Jānis	01.05.23.	01.03.44.	"	?
Ivdra	Leons	12.12.14.	17.02.43.	?	?
Ivdris	Donāts	04.06.23.	p13.07.44.	kar.	?
"	Jānis	20.06.23.	p26.03.44.	"	?
"	Staņislavs	13.03.21.	p13.07.44.	"	?
Īviņš	Nikolajs	1925.	12.02.45.	"	33.P.
Ivsiņš	Voiciks	30.03.22.	p10.07.44.	"	?
Ivuļenaks	Fridrichs	21.09.18.	p17.10.44.	"	?
Ivuškāns	Jāzeps	1925.	18.01.43.	serž.	19.Btl.
Izačenko	Jevdokims	1922.	31.07.44.	kar.	15.Div.
Izais	Roberts	03.06.20.	05.01.45.	serž.	43.P.
Izaks	Evalds	28.09.24.	20.05.45.	?	?
"	Georgs	10.09.22.	20.03.45.	?	19.Div.
Izbeckis	Jāzeps	08.02.22.	04.12.44.	kpr.	?
Izdāns	Pēteris	15.02.11.	15.07.44.	kar.	?
Izkāns	Staņislavs	20.02.22.	p03.03.44.	"	?
Izpravņiks	Aloizs	1910.	12.43.	aizsargs	?
Jačenskis	Al-drs.	09.11.09.	11.04.44.	kpr.	43.P.
Jachimovičs	Ignats	1920.	18.03.45.	kar.	?
"	Jāzeps	02.07.08.	p10.07.44.	"	?
Jachovičs	Alfreds	18.08.24.	12.07.44.	"	33.P.
Jacis	Al-drs.	15.03.17.	p11.08.44.	kpr.	?
Jadubovskis	Eduards	12.08.24.	21.01.44.	kar.	43.P.
Jakāns	Pēteris	24.12.12.	p12.01.44.	?	?
Jakimčus	Vladimirs	25.09.07.	p23.07.44.	matrozis	?
Jakimenko	Ādolfs	19.08.10.	p04.11.44.	kar.	?
"	Nikolajs	09.15.	p30.06.44.	"	3.Pol.P.
Jakmanis	Leopolds	28.07.24.	p17.07.44.	dkar.	?
Jakobijs	Ilgonis	?	06.02.44.	kar.	43.P.
Jakobs	Arvīds	22.03.18.	p12.07.44.	dkar.	?
Jakobsen-Sven	Aagell	11.01.21.	p18.07.44.	kpr.	?
Jākobsons	Arnolds	03.06.20.	p02.08.44.	?	?
"	Arvīds	18.06.23.	15.07.44.	kar.	2.Pol.P.
"	"	1922.	12.08.44.	dkar.	44.P.
"	Edgars	15.10.24.	p11.07.44.	kar.	?
"	Helmūts	20.09.23.	p1945.	"	15.Div.
"	Kurts	22.04.18.	miris	?	?
"	Laimdots	16.03.24.	09.03.44.	?	?
"	Mārtiņš	03.11.18.	26.03.44.	kpr.	?
"	Roberts	14.08.11.	06.02.44.	"	32.P.
"	Rūdolfs	18.03.24.	04.01.46.	kar.	15.Div.
"	Teodors	02.02.24.	p26.03.44.	"	?
"	Vilnis	27.04.23.	p14.07.44.	"	?
"	Voldemārs	?	p07.04.44.	"	?
"	"	25.05.07.	09.01.44.	dkar.	Pol.vien.
"	Žanis	10.06.18.	p17.02.43.	"	?

Jakovičs	Alfreds	18.08.24.	12.07.44.	kar.	33.P.
"	Artūrs	14.04.09.	p14.04.45.	?	?
"	Jāzeps	13.11.16.	21.03.45.	?	?
Jakovickis	Kazimirs	18.04.13.	p10.07.44.	kar.	?
"	Pāvils	16.10.23.	p13.07.44.	"	?
Jakovļevs	Artemijs	24.03.21.	p23.01.44.	"	?
"	Joakims	15.09.06.	03.06.44.	"	32.P.
"	Klementijs	06.11.07.	p18.07.44.	"	?
"	Nikolajs	22.05.13.	p12.01.44.	"	?
Jakšs	Pēteris	23.10.19.	28.09.44.	dkar.	42.P.
Jakstiņš	Imants	?	paz.	vītn.	?
Jakubovičs	Hugo	1922.	25.12.44.	kar.	43.P.
Jakubovs	Jānis	22.01.20.	10.09.43.	"	?
Jakubovskis	Alvīns	19.07.09.	p13.07.44.	"	?
"	Eduards	12.08.24.	21.01.44.	?	?
"	Kazimirs	18.07.23.	07.04.44.	kar.	42.P.
"	Pāvēls	1926.	06.44.	"	?
"	Pāvils	10.08.22.	31.07.44.	"	?
"	Roberts	07.12.10.	25.05.44.	kpr.	?
Jakušenks	Donats	18.02.15.	12.07.44.	dkar.	25.Btl.
Jakušenoks	Staņislavs	20.01.11.	p25.12.44.	kar.	?
"	Teodors	09.01.15.	p03.03.44.	kpr.	?
Jakuševs	Georgijs	1926.	29.01.45.	kar.	33.P.
Jakušonoks	Staņislavs	04.01.15.	28.09.44.	vseržā.	43.P.
"	Vladimirs	22.02.18.	p13.07.44.	kar.	22.Btl.
Jambergs	Hermanis	04.12.17.	10.07.44.	"	?
Jamešāns	Jānis	?	10.09.43.	"	43.P.
Jamonts	?	?	p08.04.45.	"	?
Janaitis	Roberts	25.02.18.	p12.01.44.	dkar.	?
Janans	Jonats	27.04.23.	15.08.44.	?	?
Janbergs	Mils	06.06.11.	p23.07.44.	kar.	?
Jančevskis	Antons	?	09.09.43.	"	43.P.
"	Jānis	13.10.23.	08.03.44.	"	?
Jandzevičs	"	?	12.08.44.	dkar.	?
Janelsiņš	?	1923.	03.01.44.	kar.	33.P.
"	Oskars	01.02.23.	p16.07.44.	"	?
Janelsītis	Jānis	08.12.10.	paz.	ārsts	?
Janerovičs	Ēriks	29.06.26.	p 04.45.	?	34.P.
Janessons	Edgars	?	10.02.44.	kar.	?
Janevics	Kārlis	28.02.25.	paz.	?	?
"	Vitolds	28.07.13.	p10.07.44.	kar.	?
Janfelds	Jānis	26.01.14.	p23.07.44.	"	?
Janičenoks	Antons	17.08.22.	p10.07.44.	"	?
Janikāns	Viktors	24.03.20.	p13.07.44.	"	?
Janiks	Augusts	17.07.14.	p18.08.44.	kpr.	?
Jānis	Oļģerts	03.10.23.	kritis	"	?
Janiševskis	Alfrēds	07.08.10.	paz.	?	?
Janišs	Antons	03.10.09.	10.07.44.	kar.	43.P.
"	Dominiks	30.11.06.	p09.03.44.	"	?
Janiškāns	Antons	21.07.21.	p11.07.44.	"	?
Janitēns	Pēteris	23.08.11.	p15.08.44.	"	?
"	"	06.07.06.	16.06.44.	"	?
Jānītis	Jānis	19.03.08.	paz.	"	?
"	Juris	09.03.14.	21.01.45.	kpr.	42.P.
Janka	Elmārs	24.04.24.	p1945.	kar.	42.P.
"	Feliks	26.01.19.	paz.	dkar.	44.P.
Jankaitis	Žanis	05.08.20.	paz.	kar.	?
Jankavs	Alfrēds	09.09.21.	22.01.44.	"	43.P.

Jankevics	Ansis	27.10.11.	p23.07.44.	kar.	?
"	Arnolds	21.09.24.	p11.07.44.	"	?
"	Ernests	25.10.18.	18.01.45.	dkar.	43.P.
"	Jānis	04.05.18.	06.03.45.	kar.	43.P.
"	Kārlis	?	p01.02.45.	"	33.P.
"	Rūdolfs	24.08.12.	p18.08.44.	dkar.	?
Jankovičs	?	?	p15.07.44.	kar.	?
"	Ādolfs	04.04.22.	p22.06.44.	"	?
"	Hermanis	27.06.12.	p16.10.44.	"	?
Jankovskis	?	?	p11.07.44.	"	?
"	Ādolfs	1911.	06.03.45.	dkar.	2.Būvp.
"	"	12.10.09.	03.02.45.	"	?
"	Antons	05.09.22.	p27.03.44.	kar.	?
"	Artūrs	24.06.22.	24.11.43.	"	?
"	Donāts	07.02.22.	05.04.44.	"	42.P.
"	Ēriks	21.04.24.	p22.02.44.	"	?
"	Hermans	05.06.18.	26.03.44.	"	?
"	Jānis	15.09.27.	paz.	?	?
"	"	18.12.10.	p23.07.44.	kar.	?
"	Jēkabs	1920.	paz.	?	?
"	Nikolajs	24.10.20.	25.01.45.	kar.	32.P.
"	Reinholds	11.12.08.	14.04.44.	ltn.	15.Art.P.
"	Vilis	02.06.09.	p04.08.44.	kar.	?
"	Voldemārs	05.05.23.	p16.03.44.	"	?
Jankuss	Alberts	26.03.24.	30.07.44.	?	?
Jankus	Augusts	02.07.15.	p05.03.45.	kar.	?
"	Kārlis	1913.	p28.03.45.	"	1.Būvp.
Janošāns	Jānis	12.06.24.	p15.10.44.	"	?
Janovs	Juris	29.06.24.	p10.07.44.	kpr.	?
	"	24.12.23.	p10.07.44.	"	?
Janovskis	Ildemārs	14.12.24.	p24.12.44.	kar.	15.Div.
"	Nikolajs	24.10.20.	kritis	"	32.P.
"	Vasilijs	10.12.12.	p26.01.45.	"	15.Art.P.
Jans	Jāzeps	10.10.22.	27.03.44.	"	?
Jansens	Arvīds	22.09.07.	p17.07.44.	"	?
Janševics	Pauls	08.03.17.	p23.07.44.	kpr.	?
Janševskis	Antons	29.05.22.	p13.07.44.	kar.	?
"	Kārlis	?	09.03.45.	?	?
"	Krišus	09.01.20.	24.01.44.	kar.	42.P.
Jansiņš	Voldemārs	27.07.24.	p11.07.44.	"	?
Jansons	?	1919.	23.07.44.	kpr.	316.Btl.
"	?	?	03.02.45.	kar.	34.P.
"	?	?	31.07.44.	serž.	23.Btl.
"	Ādolfs	?	paz.	?	?
"	Alberts	06.05.26.	paz.	kar.	?
"	"	1925.	04.45.	"	15.Div.
"	Al-drs.	09.01.23.	p26.03.44.	"	?
"	Alfrēds	?	p20.02.44.	"	?
"	"	1895.	08.04.45.	vltn.	15.Div.
"	"	11.12.13.	p10.07.44.	kar.	?
"	"	26.06.08.	05.08.44.	ltn.	Av.vien.
"	"	22.10.99.	12.03.45.	?	?
"	"	1905.	paz.	?	?
"	Andrejs	10.12.25.	p27.09.44.	kar.	?
"	"	19.12.10.	p23.07.44.	kpr.	?
"	"	18.12.02.	p23.07.44.	kar.	?
"	Ansis	26.09.24.	10.02.44.	"	?
"	"	04.01.22.	02.01.44.	"	32.P.

Jansons	Antons	16.01.19.	02.08.44.	kar.	15.Art.P.
"	Arnis	04.07.25.	07.06.45.	?	?
"	Artūrs	17.04.19.	p17.04.44.	kar.	?
"	Arvīds	1925.	24.01.45.	"	15.Div.
"	"	02.02.24.	18.09.44.	"	?
"	"	14.12.22.	17.07.44.	"	?
"	"	19.05.22.	10.03.45.	"	15.Div.
"	"	19.05.19.	paz.	"	?
"	Atis	?	03.45.	vltn.	15.Div.
"	"	01.01.24.	03.02.45.	dkar.	34.P.
"	Augusts	29.03.22.	14.07.44.	kar.	15.Art.P.
"	"	04.08.24.	p16.07.44.	"	?
"	Dzidris	14.06.24.	paz.	"	2.Būvp.
"	Edgars	29.09.27.	p07.01.45.	"	?
"	"	19.02.22.	kritis	"	34.P.
"	Eduards	28.07.23.	25.10.44.	"	?
"	Egīls	20.10.25.	25.01.45.	?	?
"	Elmārs	?	kritis	kar.	?
"	"	1925.	14.01.45.	"	15.Div.
"	"	08.08.22.	paz.	?	?
"	Ernests	11.07.08.	28.03.44.	kar.	?
"	Evalds	30.11.20.	12.11.44.	izp.	?
"	Fricis	07.12.15.	10.11.45.	kar.	43.P.
"	Fridrichs	11.04.04.	paz.	?	?
"	Hermanis	?	p07.04.44.	kar.	?
"	"	26.10.27.	12.01.44.	"	?
"	Gunārs	1925./26.	paz.	?	?
"	Imants	23.07.25.	17.03.44.	kar.	44.P.
"	"	21.11.24.	07.03.44.	"	32.P.
"	Jānis	?	26.01.45.	"	34.P.
"	"	1926.	paz.	?	?
"	"	20.02.24.	26.03.44.	kar.	?
"	"	02.07.23.	paz.		33.P.
"	"	25.09.16.	22.07.44.	dkar.	25.Btl.
"	"	1915.	23.03.43.	kar.	?
"	"	20.09.14.	11.08.44.	kpr.	23.Btl.
"	"	1913.	18.09.44.	"	2.Robp.
"	"	23.05.12.	09.10.44.	kar.	Art.P.
"	"	07.08.10.	31.07.44.	serž.	23.Btl.
"	"	26.03.10.	08.01.45.	kar.	?
"	"	27.09.09.	18.09.44.	"	?
"	"	03.12.07.	paz.	kpr.	1.Robp.
"	"	25.03.93.	03.11.44.	pltn.	2.Robp.
"	"	28.09.22.	1945.	kar.	34.P.
"	Jūlijs	16.07.10.	17.07.44.	"	?
"	"	31.08.06.	03.08.44.	"	?
"	Kārlis	1919.	09.09.44.	serž.	43.P.
"	"	1925.	18.09.44.	kar.	2.Robp.
"	"	1925.	26.01.45.	"	Izl.Btl.
"	"	14.03.22.	05.10.45.	?	?
"	"	16.06.16.	paz.	?	?
"	"	14.04.12.	04.10.44.	vserž.	43.P.
"	"	01.09.08.	26.08.44.	serž.	?
"	"	?	1943.	?	?
"	"	11.01.08.	27.08.44.	vserž.	Pol.P.Rīga
"	"	16.06.04.	03.12.43.	vltn.	316.Btl.
"	Klāvs	17.02.23.	03.08.44.	kar.	44.P.
"	Laimonis	01.09.25.	01.45.	"	15.Div.

Jansons	Leons	10.10.21.	p18.07.44.	dkar.	?
"	Ludvigs	09.09.08.	15.07.44.	kar.	34.P.
"	Mintauts	11.06.15.	paz.	ārsts-ltn.	15.Div.
"	Oļģerts	23.09.23.	p16.07.44.	kar.	?
"	Osvalds	05.09.22.	01.10.44.	"	19.Div.
"	"	03.07.13.	29.09.44.	dkar.	?
"	Paulis	26.09.23.	02.09.43.	kar.	42.P.
"	"	29.06.05.	p1945.	kad.	43.P.
"	Pēteris	14.05.19.	04.09.43.	v.v.	42.P.
"	"	29.06.23.	18.07.44.	kpr.	15.Art.P.
"	"	27.01.21.	paz.	?	Pol.P.Rīga
"	"	16.02.15.	p12.07.44.	kar.	?
"	Reinis	14.06.27.	paz.	?	?
"	Roberts	11.12.16.	12.02.45.	kar.	32.P.
"	"	18.10.16.	p17.07.44.	serž.	?
"	"	17.06.14.	27.03.44.	vserž.	44.P.
"	"	10.09.12.	p23.07.44.	kar.	?
"	Rūdolfs	24.12.22.	10.08.44.	kpr.	?
"	"	13.03.19.	paz.	dkar.	?
"	"	24.01.18.	p14.07.44.	kpr.	?
"	"	01.04.15.	23.07.44.	"	316.Btl.
"	"	1909.	12.02.45.	dkar.	Pol.P.Rīga
"	Tālivaldis	03.07.26.	23.01.45.	kar.	15.Div.
"	Valdis	?	05.04.44.	kpr.	44.P.
"	"	27.11.18.	25.03.44.	"	?
"	Viesturs	10.05.26.	p1945.	?	?
"	Voldemārs	12.10.18.	08.05.44.	kar.	?
"	Žanis	18.12.17.	p10.07.44.	"	?
"	"	21.09.08.	p1945.	v.v.	2.Robp.
Janulis	Valters	1925.	03.45.	kar.	43.P.
Janums	Linards	06.11.22.	p20.03.45.	ltn.	33.P.
Janušāns	Jānis	?	10.09.43.	?	?
Januševics	Alfrēds	07.08.10.	paz.	?	?
Japiņš	Anufins	19.03.21.	13.06.44.	?	42.P.
"	Jāzeps	03.08.09.	p19.08.44.	kar.	?
Jareitis	Juris	1914.	21.01.45.	"	19.Div.
Jargāns	Ludvigs	01.01.23.	17.07.44.	"	?
Jašāns	Jāzeps	14.04.24.	21.08.43.	izp.	?
Jaševs	"	18.12.08.	p23.07.44.	kar.	?
Jasinkevičs	Boļeslavs	28.07.21.	17.01.44.	"	?
Jasinskis	Staņislavs	10.12.15.	12.07.44.	dkar.	316.Btl.
Jasjukevics	"	24.03.22.	18.01.44.	kar.	?
Jasons	Hermanis	26.10.27.	12.04.44.	"	32.P.
Jasulis	Jāzeps	11.09.07.	18.07.45.	"	15.Div.
Jasvins	Jānis	05.05.18.	24.12.44.	"	43.P.
"	Vladislavs	22.11.09.	03.08.44.	"	?
Jātnieks	Eduards	02.04.21.	09.10.44.	?	?
"	Jānis	11.06.26.	p1945.	kar.	33.P.
"	Rūdolfs	13.07.23.	p10.07.44.	"	?
Jaudzems	Eduards	23.01.23.	17.03.44.	"	?
"	Heinrichs	19.12.17.	p11.07.44.	kpr.	?
"	Ignats	1923.	paz.	?	?
"	Jāzeps	03.09.13.	p11.07.44.	kar.	?
"	Juris	1912.	p15.07.44.	"	?
Jaunarājs	Tālrīts	05.10.20.	03.03.43.	kpr.	2.Brig.
Jaundzeikārs	Kazimirs	02.02.23.	03.09.43.	kar.	?
Jaundzems	Donāts	02.07.24.	16.07.44.	"	32.P.
Jaungelsis	Miķelis	10.07.23.	12.07.44.	?	?

Jaunītis	Jānis	?	03.02.43.	kpr.	27.Btl.
"	Mārtiņš	04.10.10.	p1945.	"	19.Div.
"	Valfrīds	14.08.14.	p26.12.44.	kar.	?
Jaunkalnietis	Ēriks	18.09.20.	kritis	dkar.	42.P.
Jaunkalns	Jānis	10.10.25.	26.01.45.	kar.	32.P.
Jaunošāns	"	12.06.24.	26.10.44.	"	?
Jaunozoliņš	Arvīds	08.08.11.	p10.01.45.	dkar.	?
Jaunozols	Jānis	16.05.14.	p16.07.44.	kar.	?
"	Tālivaldis	17.10.23.	p14.07.44.	"	?
Jaunpetrovičs	Artūrs	04.02.20.	p11.07.44.	"	?
Jaunpēters	Leo	14.05.24.	05.04.44.	"	15.Div.
Jaunromāns	Antons	19.04.14.	p08.08.44.	"	?
Jaunsāns	Jānis	?	10.09.43.	?	?
Jaunsleinis	Bruno	17.07.07.	24.10.44.	?	?
Jauntēvs	Laimons	30.10.26.	kritis	g.sp.p.	?
Jaunušāns	Staņislavs	21.08.18.	p15.07.44.	kar.	?
Jaunvīrs	Teodors	24.02.23.	14.06.44.	"	33.P.
Jaunzemis	Edmunds	15.08.23.	p16.07.44.	"	?
"	Miķelis	1893.	p29.01.45.	serž.	?
"	Pēteris	06.04.09.	p11.04.44.	kar.	?
"	Teodors	12.01.22.	24.01.44.	"	?
Jaunzems	?	1915.	06.02.45.	kpr.	15.Div.
"	?	1912.	21.09.44.	v.v.	42.P.
"	?	?	10.02.45.	kpr.	15.Sap.Btl.
"	Edgars	23.11.23.	24.10.44.	?	19.Div.
"	Elmārs	08.01.23.	p17.07.44.	kar.	?
"	Ernests	27.01.22.	paz.	"	?
"	Jānis	?	29.01.45.	serž.	15.Div.
"	"	29.11.22.	p15.07.44.	kar.	?
"	"	18.03.22.	p13.07.44.	"	?
"	"	21.11.13.	17.09.44.	v.v.	42.P.
"	Jāzeps	03.09.13.	p11.07.44.	kar.	?
"	Jūlijs	.	23.11.44.	dkar.	44.P.
"	"	06.04.23.	27.03.44.	kar.	44.P.
"	Laimonis	29.08.24.	10.11.44.	"	?
"	Medarts	08.06.20.	p10.07.44.	kpr.	?
"	Nikolajs	01.01.09.	26.05.24.	kar.	?
"	Pēteris	28.03.24.	19.08.44.	"	43.P.
"	"	29.10.14.	p29.09.44.	kpr.	?
"	Staņislavs	18.12.17.	p17.07.44.	kar.	?
"	Tenis	1913.	04.07.44.	"	5.Robp.
"	"	20.08.09.	paz.	?	?
"	Žanis	22.08.20.	paz.	kar.	32.P.
Javfejevs	Stefans	19.12.20.	27.03.45.	?	?
Jazepovičs	Arvīds	?	p16.03.44.	kar.	?
Jechimovičs	Jāzeps	02.07.08.	p10.07.44.	"	?
Jechnevičs	Eduards	02.12.22.	p14.07.44.	"	?
Jefimovs	Nikita	13.02.14.	p15.08.44.	kpr.	?
"	Pāvels	07.10.10.	p09.03.44.	kar.	?
"	Pēteris	18.09.26.	paz.	?	?
Jefrimovs	Jānis	20.01,12.	01.01.45.	?	?
Jegelevičs	"	02.01.10.	22.02.44.	kar.	Pol.P.Rīga
"	"	20.01.12.	01.01.45.	"	44.P.
Jegermanis	Austris	10.12.22.	03.10.44.	dkar.	?
"	Jānis	06.04.14.	paz.	kpr.	2.Būvp.
Jēgers	Antons	31.05.23.	p03.11.44.	kar.	44.P.
"	Imants	23.04.26.	06.11.44.	"	?
"	Richards	13.04.22.	10.07.44.	"	32.P.

Jēgersons	Žanis	1903.	paz.	?	?
Jegins	Pēteris	03.06.15.	paz.	kpr.	15.Div.
Jegorovs	Grigorijs	12.02.18.	07.03.44.	kar.	32.P.
"	Jānis	02.01.17.	04.05.44.	kpr.	?
"	Leonīds	23.01.25.	p1944.	?	?
"	Nikifors	11.03.09.	p14.08.44.	kar.	?
"	Prokopijs	14.01.24.	18.11.43.	?	Pol.P.Rīga
Jekabovičs	Hugo	18.01.22.	30.12.44.	kar.	43.P.
Jēkabsons	?	?	kritis	"	Izl.Btl.
"	?	?	27.03.44.	kpr.	43.P.
"	Ādolfs	13.04.24.	p06.01.44.	kar.	?
"	Alfrēds	30.07.24.	paz.	"	?
"	"	07.05.24.	p26.03.44.	"	?
"	"	12.24.	08.03.44.	"	32.P.
"	Apolons	13.03.18.	p11.07.44.	"	?
"	Artūrs	07.03.09.	p28.09.44.	"	?
"	Arvīds	18.06.25.	11.07.44.	"	2.Pol.P.
"	"	25.05.22.	10.08.44.	dkar.	44.P.
"	"	01.08.10.	paz.	kar.	?
"	Augusts	26.12.12.	26.06.44.	"	43.P.
"	Bernhards	23.11.07.	07.06.44.	kpr.	32.P.
"	Ēriks	13.01.24.	08.03.44.	kar.	32.P.
"	Ernests	14.03.07.	p17.02.43.	dkar.	28.Btl.
"	Fricis	05.06.24.	p13.07.44.	kar.	2.Pol.P.
"	"	25.03.21.	08.02.44.	"	43.P.
"	Gustavs	08.11.13.	06.07.44.	"	43.P.
"	Jānis	?	16.04.45.	"	?
"	"	04.07.22.	03.08.44.	"	43.P.
"	Kārlis	?	p07.04.44.	dkar.	?
"	"	27.02.22.	24.08.44.	"	?
"	"	?	p13.02.43.	kpr.	28.Btl.
"	"	29.12.11.	p17.02.43.	?	?
"	"	06.06.09.	p23.07.44.	kar.	?
"	"	1913.	23.03.45.	kpr.	15.Div.
"	Krišs	13.01.24.	09.03.44.	kar.	44.P.
"	Laimdots	16.12.24.	09.03.44.	"	32.P.
"	Miervaldis	1921.	paz.	?	?
"	Ojārs	30.09.26.	p1945.	g.sp.p.	?
"	Pēteris	29.06.11.	12.04.44.	kpr.	?
"	Rolands	14.08.25.	paz.	?	?
"	Tālivaldis	?	16.04.45.	kar.	?
"	Teodors	02.02.24.	p26.03.44.	"	?
"	Valdis	1922.	p26.10.44.	"	?
"	Vilhelms	03.05.11.	paz.	"	?
"	Vilnis	27.04.23.	p 07.44.	"	33.P.
"	Visvaldis	19.08.18.	p03.02.45.	kad.	?
"	Vladislavs	14.11.22.	p10.07.44.	dkar.	?
"	Voldemārs	18.02.24.	21.03.44.	kar.	33.P.
"	Žanis	?	16.04.45.	?	?
"	"	21.03.14.	paz.	kar.	?
Jekals	Jānis	06.11.20.	p10.07.44.	kpr.	15.Div.
Jekhevičs	Eduards	02.12.22.	p14.07.44.	kar.	?
Jekimovs	Jānis	11.11.24.	miris	"	?
Jeklavs	Andrejs	01.11.22.	p23.07.44.	dkar.	2.Pol.P.
Jekmanis	Kārlis	16.07.12.	22.03.44.	kar.	?
Jekovlevs	?	1915.	10.44.	izp.	?
Jekovs	Arnolds	05.11.24.	21.12.43.	kar.	?
Jeksts	Fricis	19.07.11.	kritis	?	?

Jekubovičs	Hugo	18.01.22.	24.12.44.	kar.	43.P.
Jekums	?	1915.	p22.01.45.	"	1.Būvp.
Jelaiskis	Vaclavs	12.02.15.	19.03.44.	?	22.Btl.
Jeldzers	Arnolds	1920.	paz.	?	?
"	Elmārs	1923.	paz.	?	?
Jelinevskis	Richards	1907.24.	p10.07.44.	dkar.	?
Jemecovs	?	?	p11.07.44.	kar.	?
Jemeljanovs	Kuzma	01.11.17.	13.05.44.	"	325.Btl.
Jemels	Kārlis	25.03.23.	06.10.43.	"	?
Jene	Osvalds	09.09.14.	p25.03.44.	"	?
Jenne	Jānis	09.11.14.	26.03.44.	"	34.P.
Jeogerings	Leksis	05.04.25.	01.12.44.	?	?
Jercītis-Gercītis	Jānis	23.08.08.	p28.03.44.	kar.	?
Jeremičs	Edgars	19.11.24.	paz.	?	?
Jerinovskis	Staņislavs	30.12.21.	05.01.44.	kar.	Pol.P.Rīga
Jerkins	Jānis	20.12.26.	paz.	?	?
Jermacāns	Aloizs	25.03.19.	p10.07.44.	kar.	?
"	Dominiks	17.03.20.	kritis	"	43.P.
"	Jānis	25.03.22.	12.07.44.	"	15.Div.
Jermacons	Dominiks	09.09.21.	kritis	"	?
Jermaks	?	?	p18.07.44.	dkar.	?
"	Eduards	05.11.15.	13.02.43.	kpr.	277.Btl.
"	Jāzeps	14.10.23.	p02.10.44.	kar.	?
"	"	18.02.15.	31.10.43.	?	43.P.
"	Oļģerts	04.06.23.	p10.07.44.	kpr.	?
"	Pavils	09.03.27.	p13.07.44.	kar.	?
"	Viktors	?	paz.	?	?
"	Vitalijs	30.04.23.	16.08.44.	kar.	42.P.
"	Vladislavs	18.02.18.	paz.	dkar.	32.P.
Jermalovičs	Jāzeps	21.07.12.	24.03.43.	"	?
"	Viktors	1924.	kritis	kar.	19.Div.
Jermanis	?	?	04.03.45.	"	33.P.
"	Pāvils	15.01.24.	20.01.44.	"	?
Jermans	Jāzeps	14.10.23.	p20.08.44.	"	?
Jermolajevs	Juris	?	paz.	?	?
"	Leontīns	15.06.22.	26.03.44.	kar.	?
Jermušs	Kazimirs	22.04.24.	06.03.44.	"	43.P.
Jerševskis	Ludvigs	1913.	paz.	?	?
Jeršovs	Nikolajs	17.10.24.	07.07.44.	kar.	283.Btl.
Jērums	Kārlis	1910.	paz.	zobārsts	19.Div.
Jeserēvičs	Jānis	16.06.09.	10.07.44.	kar.	3.Robp.
Jeske	Hugo	30.11.20.	1945.	?	Av.vien.
Ješkovs	Pēteris	08.12.24.	08.03.44.	kar.	?
Jespers	Voldemārs	11.12.25.	kritis	"	?
Jestignejevs	Pāvels	29.06.20.	22.01.44.	"	?
Ješus	Vilis	18.06.06.	29.09.44.	ltn.	43.P.
Jevfejevs	Stefans	19.12.20.	27.03.45.	?	?
Jevins	Jānis	01.03.24.	22.02.44.	kar.	?
Jevsejevs	Grigorijs	15.05.18.	p17.07.44.	dkar.	?
Jevsjakovs	Sergejs	12.08.12.	p1945.	kpr.	15.Art.P.
Jevstifejevs	Viktors	11.01.19.	p10.10.44.	"	?
Jezupenoks	Staņislavs	03.03.22.	18.07.44.	?	?
Jinterdorfs	Oskars	31.10.21.	26.09.43.	kar.	?
Jirgens	A.	1910.	29.07.44.	"	15.Div.
"	Viktors	17.04.11.	p08.08.44.	dkar.	2.Būvp.
Jirgensons	Arnolds	02.06.13.	p16.07.44.	kpr.	?
"	Eižens	25.07.24.	p26.02.44.	kar.	33.P.
"	Ilmārs	08.01.21.	p13.07.44.	dkar.	?

Jirgensons	Oskars	19.08.23.	p26.10.44.	dkar.	?
"	Žanis	07.10.25.	p17.07.44.	kar.	?
Jobļevs	Igors	19.03.26.	03.03.45.	"	32.P.
Jodelis	Antons	11.03.14.	26.01.45.	kpr.	32.P.
Jodzevičs	Vladislavs	22.09.22.	p11.07.44.	kar.	?
Jogints	Jūlijs	?	11.02.45.	dkar.	15.Div.
Jogsts	Salomons	09.11.24.	p17.10.44.	kar.	?
Jogurs	Kārlis	15.08.08.	p18.09.44.	"	?
Johansons	Augusts	27.03.07.	26.03.44.	dkar.	34.P.
"	Vilhelms	09.01.07.	11.07.44.	kar.	44.P.
Johanštāls	Leons	19.08.24.	p11.07.44.	dkar.	?
Jokmanis	Leopolds	28.07.24.	p16.07.44.	"	?
Joksts	Antons	1917.	p26.01.45.	kar.	32.P.
"	Broņislavs	24.10.22.	p11.07.44.	?	?
"	Eduards	18.10.20.	p11.07.44.	kar.	?
"	Salamans	03.08.18.	p09.04.44.	"	?
"	Staņislavs	16.12.24.	p18.07.44.	"	?
Joma	Al-drs.	?	p10.07.44.	kpr.	?
"	Alfrēds	08.04.06.	12.07.44.	v.v.	44.P.
Jonaitis	Al-drs.	10.09.06.	01.08.44.	dkar.	23.Btl.
Jonāns	Antons	15.12.19.	07.04.44.	"	15.Art.P.
"	Staņislavs	22.11.11.	paz.	?	?
Jonass	Haralds	04.02.23.	miris	kar.	33.P.
"	Heins	29.08.25.	14.12.43.	"	?
Jonikans	Mateus	17.10.14.	p18.07.44.	"	?
Joņins	Jānis	14.05.07.	p26.03.44.	"	?
"	Staņislavs	10.02.20.	13.02.43.	"	267.Btl.
Joniškāns	Antons	21.07.21.	p11.07.44.	"	?
"	Francis	?	p12.07.44.	dkar.	?
Jorgans	Jānis	18.01.11.	p23.07.44.	"	?
Josipovs	Vladimirs	16.07.10.	paz.	?	?
Jostiņš	Jānis	13.09.00.	18.07.44.	ltn.	32.P.
Josts	Alfrēds	1921.	16.11.44.	dkar.	42.P.
"	Jēkabs	07.08.06.	paz.	?	?
"	Staņislavs	?	02.09.43.	kar.	?
"	Teodors	26.05.09.	paz.	?	?
Jostsons	Jānis	?	04.02.43.	kar.	27.Btl.
"	"	17.12.21.	13.07.44.	serž.	?
Jovļevs	Igors	19.03.26.	04.03.45.	kar.	32.P.
Jozepovičs	Arvīds	14.07.17.	paz.	"	?
Jozevičs	Vladislavs	22.09.22.	p11.07.44.	"	?
Jozuss	Oskars	29.11.12.	22.02.44.	kpr.	43.P.
Jubalts	Imants	18.02.23.	p17.07.44.	dkar.	?
Jubass	Arvīds	1912.	20.03.45.	kpr.	33.P.
"	Vilnis	24.11.23.	15.07.44.	dkar.	?
Jubels	Konstantīns	29.06.19.	21.08.44.	kar.	?
Juberts	Alberts	1910.	20.03.45.	dkar.	34.P.
Juchna	Silvestrs	17.08.13.	p15.07.44.	kar.	?
Juchnevics	Antons	15.01.06.	p15.10.44.	"	?
"	Romāns	08.02.22.	18.10.44.	"	44.P.
Judeiks	Al-drs.	16.03.17.	paz.	"	?
Judevičs	"	17.08.06.	paz.	?	?
Jugbārdis	Richards	?	p11.07.44.	kar.	?
Jugo	Voldemārs	?	p11.07.44.	"	?
Jujāns	Artūrs	05.08.19.	p10.10.44.	"	?
Juka	Raimonds	22.02.24.	17.08.44.	kpr.	15.Art.P.
Jukāns	Jānis	1925.	p13.02.45.	kar.	33.P.
"	Modris	21.03.26.	p1945.	"	42.P.

Jukas	Jānis	09.05.08.	04.10.44.	?	?
Jukna	Roberts	27.09.04.	03.03.44.	kpr.	43.P.
"	Staņislavs	02.09.24.	p10.07.44.	kar.	?
Jukno	Juris	14.12.11.	p05.08.44.	"	?
Jukovics	Viktors	22.01.14.	14.04.44.	ltn.	42.P.
Jukšs	Antons	26.04.10.	27.07.44.	dkar.	?
"	Jānis	09.05.08.	04.10.44.	?	?
Jumiķis	Artūrs	16.07.14.	01.02.44.	vseržt.	42.P.
"	Jānis	1913.	p22.01.45.	kar.	2.Būvp.
"	Kārlis	26.11.09.	p18.07.44.	"	?
"	Pēteris	19.09.16.	01.03.44.	ltn.	?
Jumis	Jēkabs	31.07.13.	p20.07.44.	kar.	?
Jumītis	Voldemārs	04.02.10.	p15.07.44.	"	?
Junga	Ziedonis	19.05.23.	19.03.44.	"	?
Junge	Alberts	01.07.12.	p26.12.44.	ltn.	?
"	Elmārs	03.02.14.	p17.07.44.	kpr.	?
"	Kārlis	25.09.07.	p18.07.44.	"	?
Junkers	Roberts	1925.	kritis	?	?
"	Rūdolfs	25.10.25.	02.09.43.	kar.	?
Junkuriņš	Alberts	21.09.13.	paz.	"	42.P.
"	Rūdolfs	?	p07.04.44.	dkar.	?
"	"	18.09.09.	25.12.44.	kar.	43.P.
Jura	Voldemārs	17.03.22.	13.08.44.	dkar.	43.P.
Juraks	Arvīds	21.11.23.	03.02.44.	kar.	34.P.
Juraševskis	"	18.02.23.	p16.07.44.	"	?
Jurciņš	Arnolds	1910.	02.04.45.	kpr.	15.Div.
"	Voldemārs	13.02.14.	p17.10.44.	kar.	?
Jurčs	Jāzeps	02.02.09.	p10.07.44.	"	?
Jurdāns	Teodors	11.11.18.	19.03.44.	"	44.P.
Jurevičs	Ādolfs	02.11.07.	p12.02.44.	"	?
"	Arvīds	05.01.24.	13.05.44.	"	?
"	Imants	28.10.19.	paz.	"	32.P.
"	Kārlis	29.11.24.	paz.	"	15.Div.
"	Roberts	30.03.23.	p12.07.44.	"	2.Pol.P.
"	Vladimirs	17.10.23.	p07.08.44.	"	?
Jurevskis	Voldemārs	23.08.05.	p26.03.44.	"	?
Jurgelāns	Antons	14.07.21.	12.09.43.	"	43.P.
Jurgens	Visvaldis	05.10.24.	22.02.45.	?	?
Jurgensons	Alfrēds	16.02.24.	13.11.43.	kar.	?
Jurgevics	Fricis	02.08.10.	p23.07.44.	"	?
Juriks	Ralfs	02.07.14.	p 02.45.	?	15.Div.
Juris	Ansis	20.09.26.	03.02.45.	kar.	34.P.
"	Arnis	?	paz.	"	43.P.
"	Eduards	16.08.24.	10.04.44.	"	?
Jurjāns	Aleksejs	08.02.15.	paz.	?	?
"	Jānis	13.03.16.	23.01.44.	dkar.	43.P.
"	Oļģerts	18.09.26.	1944.	kar.	15.Div.
"	Pauls	?	07.09.43.	"	43.P.
"	Pēteris	?	08.02.44.	"	?
"	"	26.10.21.	25.12.44.	dkar.	44.P.
"	Valters	17.04.19.	06.02.44.	?	?
Jurjevskis	Mārtiņš	12.11.12.	p11.07.44.	dkar.	?
"	Voldemārs	23.08.05.	24.12.44.	kar.	19.Div.
Jurkāns	Amifrijs	24.02.11.	paz.	"	?
"	Jānis	25.03.26.	paz.	?	?
"	Jāzeps	?	07.11.43.	kar.	Pol.vien.
Jurkens	Jānis	24.03.08.	p23.07.44.	"	?
Jurkevics	Eduards	15.02.21.	p1945.	?	?

Jurkevics	Hugo	12.07.12.	paz.	kpr.	2.Būvp.
"	Jānis	07.01.06.	p23.07.44.	kar.	?
"	Lucians	30.10.15.	p17.07.44.	"	?
Jurkjānis	Jānis	04.10.16.	07.10.44.	"	Pol.vien.
Jurkonis	"	04.03.13.	p17.07.44.	"	?
Jūrmalis	Nikolajs	23.03.10.	p23.07.44.	"	?
Jurnesons	Alfrēds	14.12.06.	p23.07.44.	kpr.	?
Jurovs	Arvīds	18.03.26.	paz.	kar.	32.P.
"	Jēkabs	22.05.20.	07.04.44.	dkar.	43.P.
Jurševics	Fricis	21.10.13.	paz.	kpr.	28.Btl.
Jurševskis	Arvīds	18.02.23.	miris1945	dkar.	?
"	Voldemārs	27.08.26.	paz.	kar.	?
"	Žanis	15.01.10.	19.06.45.	dkar.	?
Jusaks	Arvīds	21.11.23.	28.04.44.	kar.	34.P.
Juska	Pēteris	10.05.22.	02.07.44.	"	42.P.
"	"	21.02.24.	04.02.44.	"	42.P.
"	Vladislavs	29.09.21.	24.05.44.	"	?
"	Voldemārs	29.06.19.	p17.10.44.	"	?
Juškevičs	Andrejs	?	29.08.43.	"	42.P.
"	Jānis	25.04.24.	p11.07.44.	"	?
"	Konstantīns	04.05.15.	p13.07.44.	"	2.Pol.P.
Juskjāns	Vitolds	03.01.25.	paz.	?	?
Justaments	Elmārs	28.07.24.	08.02.44.	kar.	?
Justevičs	Jānis	03.02.24.	10.07.44.	"	34.P.
Justs	Boļeslavs	?	p11.07.44.	"	?
"	Pēteris	04.08.22.	05.02.44.	"	34.P.
"	"	14.06.06.	p11.07.44.	"	?
"	Staņislavs	01.11.23.	02.09.43.	"	42.P.
Jutāns	Al-drs.	08.03.16.	p12.07.44.	"	?
Jutkus	Valentīns	22.07.24.	17.07.44.	"	19.Div.
Juzefovičs	Juris	17.07.11.	paz.	"	?
Kacars	Antons	21.01.08.	p13.07.44.	dkar.	2.Pol.P.
Kacēns	Jānis	26.12.22.	24.01.44.	kar.	43.P.
Kackāns	?	1915.	24.03.45.	"	34.P.
"	Voiceks	12.01.19.	p18.07.44.	dkar.	?
Kačuks	Aleksis	27.03.14.	27.01.45.	?	?
Kadiķis	Voldemārs	29.03.11.	p26.03.44.	dkar.	34.P.
Kadils	Visvaldis	15.08.23.	02.08.44.	kar.	42.P.
Kadušs	Pēteris	20.10.21.	paz.	?	?
Kadzejs	Alfons	30.09.12.	16.10.44.	kar.	44.P.
Kagars	Antons	21.01.08.	p13.07.44.	dkar.	?
Kagis	Kristaps	?	p07.04.44.	kar.	?
Kaija	Ernests	04.10.19.	17.07.45.	?	?
"	Žanis	20.10.23.	28.12.44.	kar.	42.P.
Kaijaks	Jēkabs	25.07.00.	kritis	?	?
Kaiksts	Vladislavs	22.10.23.	11.07.44.	kar.	?
Kaimiņš	Gotfrīds	28.10.26.	03.05.45.	?	?
"	Jānis	15.06.23.	17.10.43.	kar.	42.P.
"	Kārlis	19.08.16.	paz.	dkar.	32.P.
Kainaizis	Jānis	20.06.21.	28.09.44.	kar.	42.P.
"	"	28.09.17.	12.01.44.	dkar.	316.Btl.
Kainis	Jēkabs	?	27.11.42.	?	25.Btl.
Kains	Jānis	13.05.10.	p20.03.45.	kar.	1.Būvp.
Kairovs	Eduards	02.10.20.	p16.07.44.	"	?
"	Pēteris	04.04.20.	paz.	"	?
"	Vladislavs	05.11.21.	p15.07.44.	"	?
Kairs	Jānis	07.02.07.	p11.07.44.	"	?

Kaizers	Kārlis	04.07.24.	p15.07.44.	kar.	?
Kajaks	Jāzeps	01.01.10.	p13.07.44.	"	?
Kajase	Alberts	08.09.22.	25.12.44.	"	?
Kajoks	Raimonds	22.10.25.	p1945.	"	15.Div.
Kaķerāns	Vitolds	20.05.20.	02.01.44.	"	32.P.
Kaķītis	Kārlis	13.05.07.	p18.09.44.	"	?
Kakste	Alberts	26.02.21.	paz.	?	15.Div.
Kaktiņš	?	1909.	25.12.44.	ltn.	43.P.
"	Censonis	11.04.19.	27.12.44.	"	43.P.
"	Imants	09.11.21.	p1945.	kar.	32.P.
"	Jānis	08.03.17.	22.06.44.	dkar.	?
"	Maigonis	1924.	kritis	?	15.Div.
"	Voldemārs	25.10.08.	03.09.43.	kpr.	?
Kākulis	Al-drs.	10.08.21.	p13.07.44.	kar.	?
Kalāns	Donats	18.04.18.	p11.04.44.	dkar.	?
Kalasta	Elmārs	?	12.05.45.	kar.	?
Kalbergs	Jānis	29.04.21.	17.03.44.	"	?
Kalcenovs	Alfreds	20.01.18.	08.03.44.	"	?
Kalcis	Vilis	02.01.22.	p17.07.44.	"	?
Kaldevs	Jeremijs	28.03.12.	p16.07.44.	"	?
Kalečonoks	Konstantīns	12.11.10.	23.10.44.	"	42.P.
Kalējs	Al-drs.	28.05.08.	p03.08.44.	kpr.	?
"	Antons	08.09.19.	17.10.44.	"	42.P.
"	Arvīds	29.07.22.	p19.03.44.	kar.	?
"	Augusts	23.11.17.	13.02.44.	"	43.P.
"	Eduards	26.05.23.	paz.	"	15.Div.
"	Ēriks	22.05.22.	paz.	"	19.Div.
"	Jānis	24.03.22.	05.08.44.	dkar.	44.P.
"	Kārlis	24.10.24.	18.08.43.	kar.	43.P.
"	Maksis	15.07.14.	paz.	"	?
"	Rūdolfs	17.10.10.	p15.01.44.	kpr.	?
"	Vilis	18.11.17.	03.07.44.	"	44.P.
"	Voldemārs	09.01.23.	p22.02.44.	kar.	?
Kalenkovs	Vasilijs	01.08.14.	paz.	?	?
Kalings	Al-drs.	18.07.23.	p1945.	?	19.Div.
Kalinins	"	11.04.22.	25.12.45.	?	?
"	Miķelis	18.10.20.	p11.07.44.	kar.	?
Kalinikovs	Bruno	13.03.27.	20.02.45.	?	?
Kalinkevičs	Antons	01.02.08.	14.07.44.	dkar.	34.P.
Kalinorms	Artūrs	29.08.21.	kritis	kar.	?
Kalinovskis	?	?	p14.07.44.	"	?
"	Eduards	03.09.23.	14.02.42.	"	16.Btl.
"	Kazimirs	19.01.23.	p16.10.44.	"	?
"	Miķelis	25.02.17.	p12.07.44.	"	?
"	Romualds	?	p16.07.44.	"	?
Kaliņš	Arvīds	23.01.24.	06.03.44.	dkar.	32.P.
"	Gunārs	?	miris	?	?
Kālis	Alfrēds	06.08.11.	p18.07.44.	kar.	?
"	Harijs	28.09.22.	24.1.-3.2.45.	"	34.P.
"	Jēkabs	06.08.11.	p18.07.44.	?	?
"	Rūdolfs	09.07.09.	p10.07.44.	kar.	?
"	Voldemārs	23.01.18.	12.09.43.	"	42.P.
Kalita	Jānis	24.05.21.	paz.	"	?
Kālītis	Antons	?	02.09.43.	?	42.P.
"	Voldemārs	29.05.24.	paz.	?	19.Div.
Kalkerts	Mārtiņš	10.07.08.	25.07.44.	kar.	Pol.P.Rīga
Kaļķis	Vilis	1913.	12.09.44.	?	23.Btl.
Kallers	Arvīds	?	kritis	dkar.	?

Kallis	Ēriks	?	28.02.45.	dkar.	?
Kalmanis	Jānis	08.01.05.	30.08.43.	kar.	43.P.
Kalmiņš	Jānis	09.12.07.	p23.07.44.	dkar.	?
"	Kārlis	15.02.27.	19.04.45.	?	?
Kalmuks	Mārtiņš	25.02.23.	p11.07.44.	dkar.	?
Kalnačs	Vilhelms	21.07.09.	p23.07.44.	kar.	?
Kalnāre	Ilmars	17.10.24.	p13.07.44.	kpr.	?
"	"	?	1945.	"	32.P.
Kalnbergs	Jānis	20.04.21.	06.03.44.	kar.	?
Kalnbērziņš	Eduards	02.06.25.	paz.	"	15.Art.P.
"	Kārlis	12.12.13.	07.04.44.	"	43.P.
Kalnejs	Kazimirs	04.02.23.	p26.04.44.	?	?
"	"	08.08.22.	p30.03.44.	kar.	?
Kalnenieks	Gunārs	30.10.25.	paz.	"	15.Div.
Kalniņš	?	1922.	p22.01.45.	"	1.Būvp.
"	?	1915-20.	1943.	dkar.	277.Btl.
"	?	1925.	28.01.45.	?	34.P.
"	?	?	1944.	kpr.	43.P.
"	?	?	13.10.44.	kar.	Būvp.
"	Adriāns	04.04.15.	paz.	?	?
"	Alberts	02.01.23.	p15.07.44.	kar.	?
"	"	03.03.21.	10.07.44.	"	33.P.
"	Aldonis	25.04.27.	p1945.	g.sp.p.	?
"	Al-drs.	?	16.04.45.	kar.	?
"	"	10.08.20.	24.08.44.	"	42.P.
"	"	08.09.15.	p12.07.44.	"	?
"	Alfons	20.04.13.	p11.04.45.	kpr.	15.Div.
"	Alfrēds	14.06.24.	kritis	kar.	34.P.
"	"	07.10.11.	p15.07.44.	"	?
"	"	25.04.10.	paz.	?	?
"	"	22.08.09.	p15.07.44.	kar.	?
"	Ansis	?	paz.	dkar.	21.Btl.
"	"	26.01.23.	18.03.44.	kar.	44.P.
"	Arnolds	27.01.25.	p 12.44.	?	19.Div.
"	"	26.01.17.	09.04.44.	dkar.	42.P.
"	Arvīds-Eižens	1915.	28.02.45.	kpr.	15.Div.
"	Arvīds	22.03.17.	p11.07.44.	kar.	?
"	"	14.01.16.	19.08.44.	dkar.	44.P.
"	"	02.04.12.	p23.07.44.	kpr.	?
"	"	29.08.10.	p25.03.44.	kar.	?
"	"	29.08.10.	17.07.44.	"	?
"	Austris	25.11.09.	p26.10.44.	dkar.	?
"	Edgars	1922.	28.02.45.	kpr.	?
"	"	11.08.22.	07.01.44.	kar.	34.P.
"	"	10.12.18.	p11.07.44.	"	?
"	E.	1925.	1945.	"	34.P.
"	Edmunds	26.09.16.	kritis	?	?
"	Elmārs	14.09.25.	1945.	kar.	32.P.
"	Ēriks	?	06.02.44.	kpr.	?
"	"	31.01.21.	p13.07.44.	"	?
"	"	06.12.05.	27.06.43.	kar.	277.Btl.
"	Evalds	04.05.22.	paz.	?	?
"	Fricis	25.08.12.	p18.07.44.	kpr.	?
"	Gotfrīds	28.10.26.	03.05.45.	?	?
"	Gunārs	1922.	21.10.44.	dkar.	?
"	Harijs	23.12.24.	p18.07.44.	"	?
"	"	21.02.17.	p23.07.44.	kpr.	?
"	Hermanis	1926.	paz.	?	?

Kalniņš	Imants	18.01.24.	26.03.44.	dkar.	?
"	"	30.05.21.	p14.07.44.	kpr.	?
"	Jānis	?	miris	kar.	?
"	"	?	p08.08.44.	"	?
"	"	?	1944.	dkar.	33.P.
"	"	?	04.02.43.	kar.	27.Btl.
"	"	?	26.02.44.	"	33.P.
"	"	28.09.25.	01.02.45.	?	33.P.
"	"	25.03.25.	p08.01.45.	?	?
"	"	26.09.24.	10.06.44.	kar.	?
"	"	01.01.24.	27.09.44.	dkar.	42.P.
"	"	18.05.21.	23.01.44.	kar.	Pret.Btl.
"	"	03.05.21.	08.05.44.	"	?
"	"	10.09.20.	26.02.44.	"	32.P.
"	"	10.04.19.	01.05.43.	"	?
"	"	01.07.18.	07.04.44.	"	?
"	"	28.06.17.	22.08.44.	?	?
"	"	29.08.16.	p18.07.44.	kar.	?
"	"	03.02.14.	31.07.42.	"	18.Btl.
"	"	15.05.13.	paz.	"	5.Robp.
"	"	08.08.12.	12.01.44.	"	313.Btl.
"	"	10.02.12.	paz.	?	?
"	"	13.06.11.	p15.07.44.	kpr.	?
"	"	1908.	07.42.	kar.	18.Btl.
"	Jāzeps	?	14.07.43.	"	?
"	"	13.12.15.	15.07.43.	kpr.	43.P.
"	Jēkabs	17.07.08.	p23.07.44.	kar.	?
"	Kārlis	15.02.27.	19.04.45.	?	?
"	"	20.02.12.	p11.07.44.	kar.	?
"	"	02.05.10.	paz.	dkar.	?
"	Laimons	20.11.24.	11.07.44.	"	32.P.
"	"	28.03.19.	paz.	kar.	?
"	"	1918.	05.05.45.	?	34.P.
"	"	12.08.17.	15.04.44.	kar.	42.P.
"	Ludvigs	15.09.23.	p26.03.44.	"	?
"	"	14.02.10.	p11.07.44.	serž.	?
"	Mārtiņš	?	18.05.43.	kar.	25.Btl.
"	"	06.10.18.	05.05.44.	dkar.	3.Pol.P.
"	"	23.02.13.	p18.07.44.	kpr.	?
"	"	23.08.07.	p12.07.44.	kar.	?
"	Miervaldis	18.01.24.	24.1.–3.2.45.	"	34.P.
"	Miķelis	?	p11.07.44.	dkar.	?
"	"	15.11.18.	15.09.43.	?	?
"	Nikolajs	06.12.18.	p16.03.44.	kar.	?
"	Onufrijs	18.03.23.	miris	"	?
"	Oskars	?	1945.	"	34.P.
"	"	09.03.22.	10.07.44.	dkar.	32.P.
"	"	28.09.17.	15.07.44.	kpr.	15.Div.
"	"	1914.	1944.	"	15.Div.
"	Pauls	01.12.12.	p23.07.44.	kar.	?
"	Pāvils	10.09.20.	p1945.	?	19.Div.
"	Pēteris	?	1945.	?	?
"	"	06.03.26.	17.10.45.	?	?
"	"	28.08.23.	p13.07.44.	dkar.	?
"	"	18.05.22.	11.12.43.	kar.	42.P.
"	"	10.12.18.	14.04.44.	"	?
"	Renē	17.11.23.	20.02.44.	"	?
"	Richards	16.01.22.	09.03.44.	"	32.P.

Kalniņš	Roberts	25.11.21.	paz.	kar.	?
"	"	26.05.20.	14.01.44.	"	32.P.
"	"	07.06.19.	p29.09.44.	"	?
"	Rūdolfs	19.01.13.	paz.	kpr.	15.Div.
"	Viktors	04.05.25.	paz.	kar.	34.P.
"	"	24.05.22.	p17.07.44.	"	?
"	Vilis	07.05.24.	19.01.44.	"	?
"	"	07.05.24.	07.03.44.	"	?
"	"	1922.	p22.01.45.	"	15.Div.
"	"	1920.	08.08.44.	?	?
"	"	04.11.20.	p11.07.44.	dkar.	?
"	"	27.04.17.	10.08.44.	kar.	42.P.
"	"	29.01.13.	p03.02.45.	"	15.Art.P.
"	Visvaldis	08.10.21.	13.05.45.	dkar.	33.P.
"	"	1915.	30.04.45.	ltn.	15.Art.P.
"	Voldemārs	17.11.21.	paz.	kar.	19.Art.P.
"	"	24.02.21.	p12.04.45.	"	?
"	"	26.05.20.	14.01.44.	"	?
"	"	19.04.19.	11.07.44.	dkar.	42.P.
"	"	08.03.11.	15.07.44.	kpr.	3Robp.
"	Žanis	01.08.23.	paz.	kar.	15.Div.
"	"	23.07.05.	29.02.44.	v.v.	?
Kalnišķis	Jānis	01.08.22.	05.04.44.	kar.	15.Div.
"	Klāvs	06.10.25.	paz.	"	15.Art.P.
"	Leons	?	05.04.44.	"	43.P.
Kalnozols	Alfrēds	02.11.20.	paz.	?	?
Kalns	Jēkabs	15.10.21.	p25.12.44.	kar.	?
Kalnups	Krišs	05.09.12.	23.09.44.	ltn.	42.P.
Kalošs	Kārlis	30.11.12.	p23.07.44.	dkar.	?
Kalpaks	Jāzeps	08.05.07.	15.04.44.	kar.	44.P.
"	Pauls	04.07.22.	19.01.44.	"	34.P.
"	Roberts	08.06.24.	20.08.44.	?	19.Div.
Kalpiņš	?	?	kritis	kpr.	43.P.
Kaltenieks	Valters	05.07.14.	paz.	?	?
Kalva	Boļeslavs	30.05.24.	51.01.44.	kar.	43.P.
"	Eduards	29.03.14.	p10.07.44.	"	?
Kalvāns	Antons	1918.	24.07.44.	kpr.	Pol.P.Rīga
"	Ignats	14.04.10.	17.03.44.	v.v.	?
"	Jānis	28.10.22.	p11.07.44.	kar.	?
"	"	20.07.22.	08.04.44.	dkar.	42.P.
"	"	10.02.20.	17.02.44.	"	33.P.
"	Jāzeps	17.03.19.	30.03.44.	kar.	43.P.
"	"	11.09.13.	p23.07.44.	"	2.Pol.P.
"	Leonīds	1926.	paz.	?	?
"	Mitrofāns	10.06.24.	p17.07.44.	kar.	?
"	Pēteris	04.11.23.	p14.07.44.	"	?
"	"	11.02.16.	paz.	?	?
Kalve	?	?	10.02.44.	dkar.	34.P.
"	Jānis	02.03.10.	26.07.44.	kar.	Pol.P.Rīga
"	Kārlis	03.03.22.	p09.02.44.	"	?
"	Oskars	28.03.24.	paz.	"	?
"	Vilis	16.12.05.	03.02.44.	kpr.	Pol.P.Rīga
Kalveitis	Voldemārs	?	p26.01.45.	kar.	15.Art.P.
"	"	10.09.26.	p12.04.45.	"	?
Kalvenieks	Andrejs	04.11.19.	p10.07.44.	kpr.	?
Kalvēns	Antons	1918.	24.07.44.	"	Pol.P.Rīga
Kalveršs	Julians	21.04.06.	p10.07.44.	kar.	?
Kalviņš	Roberts	2&.09.25.	p 05.45.	"	32.P.

Kalvis	Vladimirs	07.05.17.	31.08.44.	ltn.	Art.P.
Kalvišķis	Voldemārs	01.06.12.	1945.	kar.	32.P.
Kalvišs	Broņislavs	19.09.19.	1944.	"	44.P.
"	Jāzeps	21.08.15.	p23.07.44.	"	?
"	Leons	03.03.09.	paz.	"	?
"	Viktors	01.12.21.	p10.01.45.	"	?
Kamarovs	Jānis	15.03.24.	13.01.44.	"	Pol.P.Rīga
"	Rūdolfs	26.05.26.	12.03.45.	"	15.Art.P.
Kambala	Antons	27.12.21.	14.07.44.	vserž.	15.Div.
"	Donats	02.06.25.	paz.	?	?
Kambals	Pēteris	14.03.17.	p26.03.44.	kar.	?
Kamdrons	Kārlis	24.12.08.	31.12.44.	"	44.P.
Kamerāds	Jānis	18.10.23.	p23.09.44.	"	?
"	Teodors	04.10.09.	07.08.44.	"	43.P.
Kameruts	Otto	19.02.04.	p21.11.44.	"	?
Kaminskis	Ādolfs	26.06.11.	p10.07.44.	dkar.	?
"	Al-drs.	1915.	kritis	kar.	27.Btl.
"	Georgs	1925.	28.02.45.	"	?
"	Jānis	1905.	08.44.	?	316.Btl.
"	"	06.12.19.	20.08.44.	dkar.	32.P.
"	Rūdolfs	?	26.02.44.	kar.	42.P.
Kampāns	Broņislavs	11.02.23.	paz.	"	?
"	Staņislavs	07.01.23.	09.03.44.	"	15.Div.
"	"	05.07.09.	15.10.44.	dkar.	42.P.
Kampe	Jānis	17.07.13.	05.04.44.	ltn.	42.P.
"	"	15.01.01.	p1945.	serž.	19.Div.
"	Juris	31.08.08.	p 04.45.	vserž.	15.Div.
"	Pauls	07.02.05.	paz.	kar.	16.Btl.
"	Voldemārs	20.05.10.	p16.07.44.	"	?
Kampiņš	Jānis	05.05.14.	p12.04.45.	"	15.Art.P.
Kampums	Alberts	?	p07.04.44.	dkar.	?
Kampurs	Jānis	16.06.16.	p27.12.44.	kpr.	?
Kamzols	Ernests	07.10.18.	19.08.44.	"	42.P.
Kanaška	Dominiks	07.11.21.	p26.12.44.	kar.	?
Kanasts	Jānis	26.02.10.	p13.05.44.	"	?
Kānbergs	Andrejs	16.02.23.	p16.07.44.	"	?
"	Ārijs	1923.	p1945.	?	43.P.
Kancāns	Arnolds	?	11.08.43.	dkar.	278.Btl.
Kancers	"	27.09.23.	p15.07.44.	kar.	?
Kančs	Jānis	1925.	24.07.44.	"	271.Btl.
Kandelis	Ēvalds	29.01.09.	p23.07.44.	kpr.	?
Kanders	Gunārs	06.12.25.	p1945.	kar.	32.P.
"	Romāns	1925.	paz.	?	?
"	Tālivaldis	02.12.27.	p18.07.44.	kar.	?
Kandis	Rūdolfs	03.06.01.	1942.	plkv.	?
Kaneckis	Roberts	?	26.04.42.	kpr.	21.Btl.
Kanelis	Arnolds	07.11.17.	01.09.43.	"	42.P.
"	Arvīds	25.08.23.	09.01.45.	dkar.	44.P.
"	Jānis	20.09.26.	kritis	?	?
"	Ziedonis	1923.	02.45.	kar.	44.P.
Kanēls	Kārlis	03.12.24.	paz.	"	?
Kaņepājs	Jānis	23.01.05.	paz.	ltn.	ģen.insp.št.
Kaņepe	Francis	16.12.08.	p26.07.44.	kar.	?
"	Georgs	?	miris	vltn.	?
"	Jānis	29.03.23.	p11.07.44.	kar.	?
"	Nikolajs	06.07.20.	p11.07.44.	"	?
"	Sergejs	17.06.15.	paz.	"	42.P.
"	Valentīns	09.08.18.	p19.07.44.	"	?

Kaņepēns	Al-drs.	06.09.16.	p13.07.44.	kar.	?
Kaņeps	"	04.12.20.	p13.07.44.	"	?
"	Antons	09.08.17.	04.08.44.	"	42.P.
"	Georgs	04.02.13.	19.03.43.	ltn.	22.Btl.
Kangars	Vilis	11.01.22.	23.12.44.	kar.	42.P.
Kangizers	Jānis	03.10.18.	25.04.44.	"	?
Kanibals	Pēteris	14.03.17.	p26.03.44.	"	?
Kaniņš	Jānis	30.08.13.	p11.07.44.	kpr.	?
Kaņķis	Žanis	10.02.07.	16.10.44.	kar.	42.P.
Kanna	Arnolds	10.12.24.	p15.07.44.	"	?
"	Vincents	19.09.24.	paz.	?	?
Kanopka	Jānis	03.11.13.	18.09.44.	?	?
Kanovalovs	Vladislavs	01.10.24.	29.09.44.	kar.	42.P.
Kāns	Ernests	07.02.10.	11.07.44.	dkar.	42.P.
"	Fricis	22.04.24.	p15.10.44.	kar.	?
"	Paulis	16.08.15.	23.07.44.	v.v.	15.Art.P.
"	Žanis	11.04.03.	01.10.43.	kpt.	42.P.
Kantāns	Staņislavs	10.08.24.	20.01.44.	kar.	43.P.
Kante	Arvīds	21.03.10.	06.04.44.	dkar.	?
Kantiņš	Fricis	22.11.26.	24.1.-12.2.45	kar.	34.P.
"	Jēkabs	26.08.22.	11.07.44.	"	42.P.
Kantsons	Kārlis	27.12.24.	p17.07.44.	"	?
Kapačs	Pēteris	05.01.22.	p11.-18.7.44.	dkar.	?
Kapars	Ilmārs	18.12.24.	05.01.44.	kar.	?
Kaparšmits	Ādolfs	06.08.24.	¢06.08.44.	"	?
"	Alfrēds	04.12.15.	16.10.44.	"	42.P.
"	Hugo	10.01.23.	p18.07.44.	"	?
Kapelis	Arvīds	03.03.11.	p15.07.44.	"	?
Kapilenckis	Antons	01.11.26.	paz.	"	?
Kapiņš	Augusts	06.08.06.	p23.07.44.	"	?
Kapitanovs	Jefims	20.01.18.	paz.	"	?
Kaplers	Pēteris	22.04.20.	paz.	?	?
Kapmalis	Arnolds	18.12.23.	26.03.44.	dkar.	?
Kāpostiņš	Jānis	23.05.21.	p17.07.44.	serž.	?
"	Richards	15.07.25.	14.05.45.	?	?
Kāposts	Ansis	22.04.12.	p18.07.44.	kar.	?
"	Artūrs	01.08.22.	paz.	"	?
"	Elmārs	04.04.12.	23.0¢.45.	dkar.	44.P.
"	Gunārs	24.05.26.	p1945.	?	?
"	Jānis	27.09.13.	p17.07.44.	kpr.	?
"	Pēteris	06.02.23.	13.02.44.	kar.	?
"	Reinis	02.04.23.	06.04.44.	"	?
"	Vilis	?	26.01.43.	"	27.Btl.
Kaps	Ādolfs	30.09.20.	09.02.44.	?	?
"	Kārlis	19.01.18.	28.08.24.	?	?
"	Vilis	05.08.19.	26.12.44.	kpr.	15.Art.P.
Kaptams	Roberts	10.05.25.	p12.04.45.	kar.	?
Kapteinis	Fricis	?	05.04.44.	"	43.P.
"	Roberts	10.03.25.	p03.02.45.	"	15.Art.P.
Kapusta	Boļeslavs	15.09.06.	23.07.44.	"	6.Robp.
Kapusts	Jūlijs	22.05.07.	24.07.44.	"	?
Kaputinskis	Viktors	?	p07.04.44.	"	?
Kapužs	Staņislavs	22.05.24.	p11.07.44.	"	?
Kapzems	Valdis	12.06.27.	paz.	"	32.P.
Karakovs	Antons	17.02.11.	p23.07.44.	kar.	?
Karaļenko	Sergejs	13.10.01.	p09.04.44.	"	?
Karalis	Miķelis	1921.	p31.01.45.	"	33.P.
Karasevs	Antons	25.04.20.	28.09.44.	"	44.P.

Kāravs	Laimonis	09.10.20.	p11.07.44.	dkar.	15.Div.
Karaziņins	Aikinfs	11.07.18.	p12.07.44.	kar.	?
Karčevskis	Pāvels	11.03.15.	19.09.44.	?	?
"	Viktors	11.10.12.	p13.07.44.	kar.	?
Kare	Jūlijs	?	06.07.44.	"	1.Robp.
Karel	Palo	17.11.25.	miris11.11.45.	?	?
Karelis	Imants	?	26.01.45.	kar.	?
"	Jānis	24.02.23.	23.09.44.	"	?
Kareļkovs	Arvīds	10.09.22.	16.03.44.	"	?
Kargans	Miervaldis	03.01.24.	p04.02.44.	"	?
Karitons	Jānis	23.09.24.	p16.07.44.	"	?
"	"	21.04.10.	paz.	?	?
Karja	Al-drs.	22.07.19.	10.11.43.	kar.	?
Karķis	Jānis	05.08.09.	p12.07.44.	"	?
Kārkliņš	?	?	p08.04.45.	kpr.	Av.vien.
"	Ādolfs	22.11.12.	09.08.44.	dkar.	43.P.
"	Alberts	09.01.23.	19.03.44.	"	?
"	Al-drs.	14.04.18.	14.07.44.	kar.	?
"	"	13.10.10.	05.04.44.	dkar.	42.P.
"	Andrejs	09.07.24.	09.03.44.	kar.	32.P.
"	"	12.02.23.	p11.07.44.	dkar.	?
"	"	01.10.17.	p04.01.44.	v.v.	?
"	Antons	?	06.03.44.	kar.	34.P.
"	Arnolds	10.03.26.	paz.	?	?
"	"	27.04.08.	p12.07.44.	dkar.	?
"	Artūrs	11.12.09.	paz.	?	4.Robp.
"	Arvīds	1921.	28.05.44.	kar.	44.P.
"	"	18.08.19.	18.08.44.	"	?
"	"	07.12.07.	29.04.46.	?	?
"	Augusts	03.09.13.	paz.	?	?
"	E.	?	27.11.42.	?	25.Btl.
"	Edmunds	13.04.20.	04.09.44.	?	42.P.
"	Eduards	16.05.12.	p15.07.44.	kpr.	?
"	Ernests	?	p07.04.44.	kar.	?
"	"	?	p 08.45.	kpt.	?
"	Fricis	10.01.24.	p15.07.44.	kar.	?
"	"	01.11.21.	p15.08.44.	kpr.	?
"	Fridrichs	21.01.23.	p17.07.44.	kar.	?
"	Georgs	11.07.12.	p1945.	kad.	?
"	Gunārs	1927.	23.03.45.	g.sp.p.	?
"	Herberts	25.09.21.	03.07.45.	?	?
"	Hugo	19.11.23.	p10.07.44.	dkar.	?
"	Ilmārs	17.04.23.	17.02.44.	kar.	15.Div.
"	"	30.01.22.	p26.10.44.	"	?
"	Jānis	12.04.22.	30.05.44.	"	?
"	"	07.08.17.	02.04.44.	"	42.P.
"	"	04.01.14.	15.07.44.	"	44.P.
"	"	27.12.04.	12.08.44.	vltn.	Av.vien.
"	Jāzeps	1917.	kritis	dkar.	33.P.
"	"	09.10.18.	16.03.44.	kar.	43.P.
"	Jēkabs	13.05.10.	15.01.44.	vseržt.	Pol.P.Rīga
"	Kārlis	22.12.24.	paz.	kar.	?
"	"	26.08.14.	20.01.44.	kpr.	?
"	"	03.07.11.	p13.07.44.	kar.	?
"	"	23.01.07.	p26.03.44.	"	?
"	Konstantīns	29.06.14.	26.07.44.	"	Pol.P.Rīga
"	Laimons	24.06.23.	p23.12.44.	dkar.	?
"	Leons	11.04.23.	08.08.44.	kar.	43.P.

Kārkliņš	Marts	27.04.16.	p17.07.44.	dkar.	?
"	Nikolajs	15.05.13.	18.07.44.	"	3Robp.
"	Oskars	?	27.05.43.	kar.	?
"	Osvalds	1922.	12.07.44.	kpr.	2.Robp.
"	Otto	26.02.22.	07.04.44.	kar.	42.P.
"	Pēteris	18.12.13.	26.03.44.	dkar.	44.P.
"	"	1908.	p 01.45.	kar.	15.Div.
"	Richards	24.12.06.	10.07.44.	dkar.	34.P.
"	Roberts	06.01.12.	p25.09.44.	kar.	?
"	"	18.01.12.	p26.10.44.	"	?
"	Tālivaldis	22.04.27.	paz.	g.sp.p.	?
"	Teodors	?	25.07.44.	kpr.	Pol.P.Rīga
"	Valdis	11.05.17.	26.03.44.	kar.	44.P.
"	Verners	22.07.24.	p26.03.44.	"	?
"	Viktors	24.02.22.	03.12.43.	kpr.	?
"	Vilchelms	07.03.13.	p18.09.44.	"	?
"	Vladimirs	?	p07.04.44.	kar.	?
"	Voldemars	17.02.22.	15.04.44.	"	?
Kārklis	Alberts	27.03.21.	p17.07.44.	"	?
"	Jānis	14.02.23.	p22.11.44.	"	?
"	"	23.12.12.	02.02.43.	kpr.	26.Btl.
"	"	'°0.09.14.	p02.09.44.	kar.	319.Btl.
"	Teodors	10.02.20.	p18.07.44.	"	?
"	Vilis	09.06.24.	p11.07.44.	"	?
Kārkls	Pēteris	30.03.23.	p18.07.44.	"	?
Karlivs	Jānis	03.04.20.	p18.07.44.	dkar.	?
Karlovskis	Eduards	10.10.14.	p13.07.44.	kar.	?
"	"	14.09.10.	p10.07.44.	"	?
Karlsbergs	Jēkabs	20.12.13.	05.01.45.	"	44.P.
Karlsons	Antons	07.05.12.	18.11.44.	"	42.P.
"	Elmārs	14.04.11.	03.02.44.	v.v.	34.P.
"	Ēriks	06.04.24.	p15.07.44.	kar.	?
"	Ernests	31.07.07.	p23.07.44.	kpr.	?
"	Hermanis	17.11.18.	1944.	vseržv.	?
"	Imants	01.04.23.	p07.08.44.	kar.	?
"	Kārlis	08.02.20.	p15.07.44.	"	?
"	"	28.04.14.	11.07.44.	"	?
"	Otto	23.10.12.	p15.07.44.	dkar.	?
"	Pēteris	31.12.18.	14.06.44.	ltn.	?
Karlštrems	Ansis	18.03.09.	23.07.44.	kar.	4.Robp.
Karnats	Zigurds	1924.	paz.	?	?
Karnickis	Pēteris	07.10.08.	p27.03.44.	kar.	?
Karnītis	Edgars	28.01.24.	19.02.45.	?	?
Karnups	Ēriks	19.03.17.	24.01.44.	kpr.	43.P.
"	Jānis	27.09.23.	paz.	?	15.Div.
Karolis	Donāts	18.06.15.	12.02.45.	kar.	32.P.
Karpinskis	Eduards	07.11.07.	27.10.44.	?	?
Karpovičs	Vilchelms	27.02.08.	paz.	?	?
Karpovs	Jānis	?	03.09.43.	v.v.	42.P.
Karps	Alberts	1917..	04.45.	kar.	3.Būvp.
"	"	08.12.07.	16.03.45.	"	?
"	Roberts	?	17.02.44.	"	?
"	Visvaldis	03.02.26.	13.02.45.	"	32.P.
Karstais	Paulis	04.09.99.	26.07.44.	ltn.	Pol.P.Rīga
Kartāns	Kārlis	09.08.12.	27.03.44.	kpr.	43.P.
Karte	Anatolijs	24.04.14.	p17.07.44.	kar.	?
Kartenko	Jānis	20.07.08.	p26.10.44.	"	?
Kartmanis	"	28.09.21.	p10.07.44.	"	?

Kartmanis	?	?	25.01.45.	?	15.Div.
Kartupelis	Arvīds	26.05.19.	paz.	kpr.	15.Div.
Karulis	?	1922.	p28.04.45.	dkar.	15.Art.P.
"	Roberts	25.11.19.	24.12.44.	"	15.Art.P.
Karvāns	?	?	06.07.44.	"	34.P.
Karveckis	Vincas	1910.	paz.	?	?
Karvelis	Broņislavs	?	12.08.44.	kar.	19.Div.
Kasnikovskis	Viktors	13.07.24.	paz.	?	314.Btl.
Kašo	Valentīns	?	p16.07.44.	kar.	?
Kasparinskis	Krišjānis	10.03.20.	miris	kpr.	?
Kasparovičs	Imants	22.03.26.	24.1.–3.2.45.	dkar.	34.P.
Kaspars	Alfrēds	19.07.10.	p18.07.44.	"	?
"	Kārlis	15.06.26.	paz.	kar.	?
"	"	20.08.16.	22.02.43.	?	278.Btl.
Kasparovs	Jānis	06.05.24.	p18.07.44.	kar.	?
Kasparsons	"	15.03.15.	17.01.45.	dkar.	43.P.
Kašs	Antons	10.02.09.	paz.	kar.	672.Btl.
"	Artūrs	20.02.23.	p13.07.44.	"	?
"	Broņislavs	19.12.24.	p13.07.44.	"	?
"	Jāzeps	27.12.19.	p16.07.44.	"	?
Kastiņš	Roberts	09.10.23.	p23.02.44.	"	?
Kastrons	Pēteris	18.02.24.	p1945.	"	42.P.
Kasujoneks	Jāzeps	14.10.22.	25.08.43.	?	?
Kasvagars	Arnolds	1925.	1945.	kar.	33.P.
Katčuks	Aleksis	27.03.14.	27.01.45.	?	?
Kātiņš	Visvaldis	12.08.23.	p06.02.44.	kar.	?
"	Vladislavs	12.02.23.	p13.12.43.	"	?
Katiševs	Nikolajs	05.11.00.	p08.05.45.	pltn.	15.Art.P.
Katkevičs	Klimans	1909.	paz.	kar.	2.Robp.
"	Konstantīns	1911.	19.05.44.	kpr.	?
Katlaps	Alberts	01.05.22.	paz.	kar.	15.Div.
"	Jūlijs	03.01.14.	20.08.44.	kpr.	2.Robp.
Kaučs	Jānis	18.01.22.	p17.07.44.	kar.	?
Kaudzītis	Harijs	24.10.09.	15.07.44.	kpr.	2.Robp.
Kaufmanis	Kārlis	18.12.19.	paz.	kar.	?
Kaugars	Artūrs	19.02.21.	paz.	?	?
"	Jānis	12.05.19.	paz.	kar.	19.Art.P.
Kaugizers	"	24.08.24.	p18.07.44.	"	?
Kaukītis	"	31.07.21.	p12.01.44.	?	?
Kaukulis	Alberts	31.12.00.	p10.07.44.	kpt.	43.P.
Kaulāns	Salimons	24.04.24.	p11.07.44.	kar.	?
Kaulinieks	Jānis	23.12.14.	p11.07.44.	dkar.	?
Kauliņš	Arnis	22.04.26.	p1945.	?	?
"	Arvīds	09.09.25.	p11.08.44.	?	?
"	"	23.01.24.	06.03.44.	kar.	32.P.
"	Elmārs	28.03.25.	paz.	?	?
"	Emīls	26.08.23.	p26.03.44.	kar.	?
"	Fricis	11.08.15.	p15.07.44.	"	?
"	"	?	18.09.44.	"	?
"	Georgs	31.07.24.	p10.10.44.	"	?
"	Jānis	?	13.04.44.	"	?
"	"	26.11.12.	26.04.44.	"	?
"	Reinis	17.09.15.	26.03.44.	ltn.	?
"	Roberts	28.10.23.	03.02.44.	kar.	33.P.
"	Vilhelms	24.05.23.	18.08.43.	"	43.P.
"	Voldemārs	24.02.21.	p03.02.45.	"	15.Art.P.
Kauls	Konstantīns	?	paz.	ltn.	?
"	Richards	25.11.06.	p18.09.44.	kar.	?

Kaupers	Jānis	15.11.16.	p11.07.44.	kar.	?
Kaupiņš	Al-drs.	16.03.22.	p26.10.44.	dkar.	?
"	Nikolajs	1926.	paz.	"	34.P.
Kaupušs	Meikulis	06.08.20.	paz.	kar.	?
Kaupužs	Staņislavs	22.05.24.	p17.07.44.	"	?
Kaurinēns	Vilis	04.08.20.	04.07.44.	"	?
Kavaļevskis	Jānis	01.07.12.	26.07.44.	kpr.	Pol.P.Rīga
Kaveckis	Heinrichs	07.01.18.	09.09.43.	"	?
"	Mečeslavs	22.08.21.	p19.01.44.	kar.	?
Kavenieks	Eduards	?	08.02.45.	kpr.	34.P.
Kavinskis	Jāzeps	23.01.18.	paz.	?	?
Kavtuņenko	Helmūts	16.12.26.	paz.	?	?
Kazainis	Elmārs	20.07.06.	26.12.44.	kar.	42.P.
"	Jānis	1907.	paz.	?	?
Kazaķevičs	Boļeslavs	03.01.18.	13.10.44.	kar.	15.Art.P.
"	Heinrichs	20.11.24.	19.06.45.	dkar.	33.P.
"	Jonis	26.07.22.	27.12.43.	?	?
"	Kazimirs	29.05.15.	31.03.44.	kar.	267.Btl.
"	Vladislavs	20.11.06.	31.03.43.	"	?
Kazakovskis	Jāzeps	19.12.21.	p25.12.44.	"	?
"	Staņislavs	05.01.24.	p10.07.44.	"	?
Kazāks	Arvīds	04.02.24.	p03.02.45.	kpr.	?
"	"	1914.	paz.	?	?
"	Augusts	06.10.15.	21.02.43.	kar.	?
"	Edgars	1926.	14.08.44.	"	672.Btl.
"	"	06.07.22.	01.08.44.	"	?
"	Ervīns	17.07.18.	23.02.44.	"	?
"	Fricis	20.01.20.	15.07.44.	dkar.	22.Btl.
"	Fridrichs	04.04.18.	paz.	?	?
"	Ilmārs	17.04.23.	13.02.44.	kar.	?
"	Jūlijs	01.09.13.	p09.04.44.	"	?
"	Kārlis	09.05.23.	paz.	"	15.Div.
"	Modris	16.01.27.	p1945.	g.sp.p.	?
"	Pēteris	18.05.13.	30.03.42.	kpr.	16.Btl.
Kazanovskis	?	?	p 04.45.	"	Av.vien.
"	Jānis	28.04.18.	paz.	"	?
Kazarovs	Bonifacijs	30.03.16.	15.07.44.	dkar.	25.Btl.
Kaze	Jūlijs	28.05.16.	p11.04.44.	"	?
"	Kārlis	10.04.18.	p06.08.44.	kar.	?
Kazeks	Roberts	01.10.21.	p10.07.44.	"	?
Kazelis	Aleksejs	10.02.13.	p03.02.45.	"	15.Art.P.
Kažemaks	Vladislavs	05.12.18.	14.07.44.	dkar.	44.P.
Kazendo	Jānis	07.07.11.	12.04.44.	kar.	42.P.
Kazimirs	Eduards	19.09.25.	10.03.45.	"	15.Div.
"	Leonhards	04.03.22.	paz.	?	?
"	Tenis	01.10.18.	kritis	?	?
Kazinda	Ādams	06.08.08.	p27.07.44.	kar.	?
Kaziņš	Arvīds	16.09.23.	15.07.44.	kpr.	?
"	Nikolajs	06.01.05.	p11.07.44.	kpt.	15.Div.
Kazlovskis	Antons	14.08.11.	p25.03.44.	kar.	?
"	Juris	05.06.07.	13.01.44.	"	Pol.P.Rīga
"	Konstantīns	24.03.22.	paz.	"	?
Kazmanis	Alberts	19.12.22.	p03.08.44.	dkar.	?
Kazmers	Andrejs	21.08.23.	paz.	kar.	?
"	Arvīds	12.02.24.	02.08.44.	"	15.Art.P.
Kazmiņš	Viktors	18.11.24.	p11.07.44.	"	?
Kažociņš	Jānis	13.04.08.	p23.07.44.	"	?
Kazradziņš	?	1923.	03.01.45.	"	42.P.

Kazs	Alfons	17.04.16.	p27.12.44.	kar.	?
Kazubiernis	Kārlis	?	16.04.45.	"	?
Kazulis	Jānis	22.06.24.	06.01.44.	"	32.P.
"	Jāzeps	1907.	p26.10.44.	"	?
"	Pēteris	?	1944.	"	34.P.
Kegorovs	Grigorijs	12.02.18.	07.03.44.	"	32.P.
Ķeilis	Ādolfs	?	p10.07.44.	dkar.	?
Ķeipāns	Edgars	18.11.17.	08.10.43.	kar.	43.P.
Ķeirāns	Arnolds	01.02.12.	p23.07.44.	dkar.	?
Ķeire	Pāvils	26.04.11.	31.03.44.	kar.	34.P.
Ķeiris	Antons	?	1944.	"	?
"	Jānis	10.07.14.	19.03.44.	"	?
"	"	1925.	23.01.45.	"	15.Div.
"	Paulis	26.04.11.	26.03.44.	?	?
"	Roberts	09.03.23.	31.01.43.	dkar.	24.Btl.
"	"	24.04.00.	paz.	"	?
Ķeišs	Antons	03.02.22.	p12.01.44.	?	?
"	"	14.04.22.	08.04.44.	kar.	?
"	Broņislavs	?	07.09.43.	"	?
"	Bruno	?	07.09.43.	"	42.P.
"	Jānis	1925.	paz.	?	?
"	Staņislavs	1925.	paz.	?	?
"	"	12.05.22.	p24.07.44.	dkar.	19.Art.P.
"	Voiciks	11.10.11.	p1945.	?	?
Ķeisteris	Antons	01.11.17.	p17.07.44.	kpr.	?
Ķeksis	Artūrs	04.01.20.	06.08.44.	"	?
Ķelbrants	Harijs	14.06.23.	p1945.	"	42.P.
Kelers	Uldis	10.04.26.	paz.	?	?
Kēliņš	Oskars	14.07.24.	22.02.43.	?	278.Btl.
Ķelle	Edvīns	25.09.25.	paz.	kar.	33.P.
"	Jānis	02.10.25.	02.02.45.	dkar.	15.Art.P.
Kelpis	Dāvis	30.12.08.	11.04.44.	kar.	?
Ķēmanis	Juris	12.09.21.	24.12.44.	ltn.	42.P.
Ķemmers	Krists	14.05.12.	16.01.44.	kpr.	Pol.P.Rīga
Ķempe	Ilmārs	23.07.22.	29.03.44.	kar.	43.P.
Ķempis	Voldemārs	02.04.14.	p23.07.44.	dkar.	?
Ķencis	Jānis	?	10.11.42.	kpr.	?
Ķenga	Vilis	18.01.25.	paz.	?	?
"	"	1924.	p1944.	kar.	15.Div.
Ķeņģis	Jānis	?	26.01.45.	kpr.	33.P.
"	Kārlis	28.07.17.	23.01.45.	"	15.Div.
Ķēniņš	Alfrēds	23.12.24.	p26.02.44.	kar.	?
"	"	?	p10.11.43.	"	?
"	"	10.11.13.	paz.	"	?
"	Osvalds	03.04.12.	24.12.44.	"	?
Ķepals	Gustavs	15.01.24.	p15.07.44.	"	?
Ķepēns	Pāvils	13.09.22.	12.07.44.	"	33.P.
Ķepse	Jānis	01.09.06.	paz.	serž.	?
Ķepsnis	Alfons	10.03.00.	p02.03.45.	?	?
"	Laimons	03.06.26.	p1945.	g.sp.p.	?
Ķepulis	Rūdolfs	26.01.24.	paz.	kar.	?
Ķerans	Aivars	1926.	p 01.45.	"	33.P.
Ķere	Ādolfs	?	04.45.	?	?
Kereksis	Andrejs	19.01.12.	06.08.44.	dkar.	23.Btl.
Ķergalvis	Voldemārs	05.12.22.	p15.07.44.	kar.	?
Ķeris	Antons	14.06.18.	11.04.44.	"	42.P.
"	Fricis	09.11.21.	12.09.43.	"	25.Btl.
"	Jānis	1925.	23.01.45.	?	?

Ķeris	Roberts	20.04.00.	p03.08.44.	dkar.	?
Ķerķis	Pēteris	18.10.11.	p23.07.44.	kar.	?
Ķernovičs	Boriss	1924.	paz.	?	?
Ķerpis	Augusts	03.10.12.	27.03.44.	dkar.	34.P.
"	Vladislavs	07.04.22.	p11.07.44.	kpr.	?
Ķerselis	Ādolfs	16.07.11.	p18.09.44.	kar.	?
Ķerubins	Antons	18.01.20.	13.06.44.	"	19.Div.
Ķerve	Miķelis	17.07.13.	p26.07.44.	"	?
Ķerzums	Voldemārs	06.04.10.	p13.07.44.	"	?
Ķešāns	Alberts	12.06.22.	p17.07.44.	"	?
"	Kārlis	04.04.10.	p17.07.44.	dkar.	?
Kesenfelds	Toms	30.06.07.	28.01.44.	vseržā.	2.Pol.P.
Ketlers	Fricis	1915.	01.44.	kar.	43.P.
Ķeveris	Kārlis	1909.	23.01.43.	?	?
Ķeveris	Al-drs.	1924.	kritis	?	?
"	Jānis	1925.	kritis	?	?
"	"	11.03.17.	31.01.43.	kpr.	18.Btl.
"	Kārlis	1909.	23.01.43.	dkar.	18.Btl.
Ķēvietis	Juris	17.01.99.	20.11.43.	vltn.	34.P.
Ķevišs	Antons	1916.	p12.07.44.	kar.	?
Ķezberis	Jānis	23.11.26.	miris	"	15.Art.P.
"	Vilis	01.05.23.	p11.07.44.	"	?
Ķeze	Žanis	22.03.18.	p1945.	"	44.P.
Ķēzēns	?	?	1942.	ltn.	25.Btl.
Ķibardiņš	Georgs	05.12.19.	07.02.44.	dkar.	32.P.
Ķibermanis	Kārlis	25.15.22.	p17.07.44.	kar.	?
Ķibers	Arnolds	16.09.24.	26. .3.44.	"	33.P.
Ķibilde	Pēteris	12.01.19.	p12.01.44.	?	?
Ķibilds	Arvīds	04.01.12.	p26.03.44.	kpr.	?
Ķibis	"	24.03.25.	26.01.45.	kar.	15.Div.
Ķiblaks	Eduards	24.10.25.	p1945.	"	32.P.
Ķida	Elmārs	03.02.14.	29.09.44.	dkar.	42.P.
Ķiekts	Jānis	?	03.09.43.	kar.	42.P.
Ķiepis	Ansis	29.11.19.	06.02.44.	"	43.P.
Kierpe	Alfrēds	08.02.15.	paz.	?	?
Kieša	Pēteris	07.11.11.	p27.12.44.	kpr.	?
Kietis	Jānis	29.09.25.	p23.12.44.	kar.	?
Kigelis	?	1919.	12.07.44.	"	25.Btl.
Kijuts	Pēteris	31.03.21.	p27.03.44.	"	?
Ķikars	Miķelis	21.09.12.	p23.07.44.	matrozis	?
"	Voldemārs	03.07.21.	24.12.44.	kar.	19.Div.
Kike	Fricis	06.08.08.	p23.07.44.	"	?
Kikjauks	Alberts	?	10.02.42.	dkar.	?
Ķikulis	Alfrēds	19.04.23.	18.07.44.	kar.	43.P.
"	Artūrs	11.03.23.	p10.07.44.	"	?
"	Verners	10.12.20.	19.10.44.	"	44.P.
Ķikurs	Imants	28.12.21.	11.07.44.	kpr.	33.P.
Kilgasts	Voldemārs	1910.	28.02.45.	dkar.	vācu vien.
Kilpis	Jānis	06.07.24.	p17.07.44.	kar.	?
Ķilkuts	"	12.02.23.	03.09.43.	"	42.P.
Kille	Kārlis	17.07.12.	p13.07.44.	dkar.	?
Killis	Miervaldis	15.05.17.	p28.12.44.	kar.	?
Killo	Gunārs	22.09.26.	paz.	?	?
Ķilpe	Jēkabs	05.09.08.	11.04.44.	kar.	43.P.
Ķilps	Gunārs	14.07.25.	paz.	"	?
Kilups	Leonīds	28.01.23.	05.01.44.	"	271.Btl.
Ķimelis	Jānis	?	17.10.44.	"	42.P.
Ķimenieks	Elmārs	10.04.19.	19.10.43.	dkar.	43.P.

Ķimenieks	Valdis	06.03.11.	19.11.43.	dkar.	43.P.
Ķimenis	?	?	07.44.	kpt.	321.Btl.
Ķimens	Kazimirs	?	p13.09.44.	kar.	?
Ķimerāls	Artūrs	25.04.19.	14.07.43.	"	42.P.
"	Elmārs	20.09.20.	12.09.43.	dkar.	25.Btl.
"	Kārlis	04.03.12.	p03.02.45.	kar.	15.Art.P.
"	Ottomars	18.11.26.	03.08.45.	?	?
"	Verners	09.06.21.	p12.04.45.	kar.	?
Kinasts	Arnolds	27.05.22.	17.03.44.	"	?
Kincis	Vilis	08.09.13.	p23.07.44.	kpr.	?
Ķinerāls	?	1920.	kritis	dkar.	2.Brig.
Ķinkeris	Jānis	10.04.09.	p18.09.44.	kar.	?
"	Kārlis	05.10.18.	18.03.44.	"	?
Kinkeris	Ojārs	22.02.24.	09.10.44.	?	?
Kinlašeins	Aleksis	?	11.07.44.	kar.	42.P.
Kinovskis	Mārtiņš	26.12.08.	p15.07.44.	"	?
Ķīns	Eduārds	03.11.19.	07.03.45.	kpr.	15.Art.P.
"	Ernests	25.07.13.	16.03.43.	kar.	?
"	Nikolajs	09.12.24.	p11.07.44.	dkar.	?
Kiops	Visvaldis	13.06.25.	paz.	?	?
Ķipāns	Jānis	06.04.17.	p17.07.44.	dkar.	?
Ķipars	Al-drs.	22.11.23.	10.09.44.	"	42.P.
"	Kārlis	18.11.13.	p11.07.44.	kar.	?
"	Roberts	20.02.07.	p23.12.44.	"	?
Ķīpiņš	Vilis	?	11.08.44.	dkar.	?
Ķiploks	Oskars	04.05.07.	24.02.44.	kar.	43.P.
"	Pēteris	05.04.17.	05.04.44.	kpr.	42.P.
Kipsts	Hermanis	06.05.21.	paz.	?	?
"	Krišs	28.12.11.	13.04.44.	kar.	?
Kipurs	Alberts	01.10.26.	paz.	?	?
"	Arvīds	29.09.23.	p13.07.44.	kar.	?
"	Roberts	14.01.24.	24.12.44.	dkar.	19.Art.P.
Kirilenko	Vladimirs	01.05.20.	paz.	kar.	34.P.
Kirilka	Arnolds	04.05.22.	p27.12.44.	"	?
"	Jānis	17.02.25.	paz.	?	?
Kirilovs	?	?	p18.07.44.	kar.	?
Kirjackis	Artūrs	04.11.24.	06.06.44.	"	33.P.
Ķirķis	Mārtiņš	14.10.26.	24.1.-3.2.45.	"	34.P.
Ķirkums	Jānis	24.11.04.	27.03.44.	vltn.	43.P.
Ķirkutis	Edvards	04.01.15.	paz.	?	?
Kirpičenoks	Miķelis	?	p01.02.44.	kar.	?
Ķirpis	Alberts	03.11.21.	p13.07.44.	kpr.	?
Kiršblats	Kārlis	27.01.20.	18.07.44.	dkar.	?
Kiršfelds	Bruno	13.08.17.	10.03.45.	ltn.	32.P.
"	Jānis	?	p15.03.44.	?	Pol.v.
Ķirsis-Ķezberis	Alfrēds	14.02.08.	16.02.43.	vseržt.	267.Btl.
Ķirsis	Jānis	?	24.02.44.	kar.	43.P.
"	"	15.03.12.	p17.07.44.	"	?
"	"	02.11.08.	03.01.46.	?	?
"	Jēkabs	15.12.22.	16.07.44.	kpr.	?
"	Mārtiņš	12.08.07.	p23.07.44.	kar.	?
"	Osvalds	12.06.23.	24.12.44.	kpr.	43.P.
"	"	1922.	04.01.45.	"	43.P.
Ķirsītis	Jānis	02.06.15.	29.09.44.	dkar.	42.P.
Kirsons	?	1923.	13.07.44.	"	2.Pol.P.
"	Alberts	18.10.09.	paz.	kar.	4.Robp.
"	Arvīds	13.08.22.	10.07.44.	"	34.P.
"	Jānis	03.12.26.	p17.07.44.	"	?

Kirsons	Voldemars	13.05.22.	15.07.44.	dkar.	316.Btl.
Kiršteins	?	?	11.03.45.	kar.	15.Div.
"	?	?	03.05.43.	?	278.Btl.
"	Andrejs	?	p18.03.44.	kar.	?
"	"	30.11.26.	p18.07.44.	"	?
"	Ēriks	29.09.25.	miris	?	?
"	Ernests	14.06.22.	p07.02.44.	?	?
"	Fricis	1926.	paz.	?	?
"	Jānis	08.09.17.	18.03.44.	kpr.	?
"	"	1920.	kritis	?	?
"	"	15.06.05.	18.03.44.	kpr.	43.P.
"	Jēkabs	29.05.12.	p23.07.44.	kar.	?
"	Jūlijs	17.12.08.	04.11.44.	"	44.P.
"	Juris	1920.	kritis	?	?
"	Kārlis	27.07.24.	kritis	?	?
"	"	01.09.20.	paz.	?	?
"	Nikolajs	30.08.10.	27.03.44.	v.v.	34.P.
"	Valdis	06.12.23.	paz.	kar.	33.P.
"	Žanis	19.02.24.	04.11.43.	"	?
Kiseļevs	Jānis	06.01.18.	25.03.45.	"	15.Div.
Ķīselis	Andrejs	16.08.24.	paz.	"	34.P.
"	Ansis	05.08.22.	17.09.43.	kpr.	?
"	Indulis	1910.	18.06.43.	v.v.	282.Btl.
Ķīsis	Eduards	21.11.14.	06.02.44.	"	43.P.
"	Miķelis	22.05.22.	19.03.44.	kar.	43.P.
"	Vilis	08.03.18.	p15.07.44.	dkar.	?
Kiškis	Augusts	03.05.19.	p10.04.44.	kar.	?
Kislaks	Valerians	18.01.24.	30.09.44.	"	?
Kišuns	Al-drs.	20.04.20.	p18.07.44.	"	?
Kitajevs	Markels	1925.	paz.	?	?
Kitenbergs	Boriss	10.03.23.	01.03.44.	kar.	33.P.
Kitminovičs	Pēteris	28.07.23.	p07.08.44.	dkar.	?
Kitners	Arvīds	02.12.10.	31.12.44.	kar.	?
Kitoks	Jānis	07.02.23.	p18.09.44.	"	?
Kitovs	Al-drs.	?	28.01.45.	serž.	32.P.
"	Grigorijs	10.01.23.	28.11.43.	kar.	?
Kiulis	Jānis	1914.	paz.	?	?
Kiuriņš	Leons	?	28.03.44.	kar.	43.P.
Kivelnieks	Jānis	17.11.12.	p23.07.44.	"	?
"	Jāzeps	?	p12.07.44.	dkar.	?
Ķivers	Albīns	18.05.06.	28.03.44.	kar.	?
Ķīvītis	Alfrēds	1914.	1944.	dkar.	?
"	Ermanis	13.02.09.	p17.07.44.	"	?
Kivlāns	Vaclavs	?	13.10.43.	?	?
Kivle	Staņislavs	13.01.16.	p16.03.44.	kar.	3.Pol.P.
Kivlenieks	Antons	18.04.10.	15.03.44.	"	?
"	Jāzeps	?	p10.08.44.	"	?
"	Juris	01.05.22.	p13.10.44.	"	?
"	Ludvigs	30.03.18.	15.01.44.	dkar.	?
"	Pēteris	24.03.24.	18.01.44.	kar.	32.P.
"	Vitalijs	1910.	paz.	?	?
Kivliņš	?	23.01.07.	05.04.44.	kar.	?
"	Antons	22.11.14.	paz.	dkar.	15.Div.
"	Boļeslavs	12.12.06.	p13.07.44.	kar.	2.Pol.P.
Ķivlis	Alberts	12.08.21.	19.10.44.	dkar.	44.P.
"	Francis	21.05.23.	31.12.43.	kar.	?
Ķivuliņš	Jānis	23.07.07.	03.04.44.	"	2.Robp.
Ķivulis	?	?	p26.03.45.	dkar.	?

Kiziks	Staņislavs	16.08.24.	11.07.44.	kar.	15.Div.
Kizirnis	Jāzeps	17.08.13.	p13.07.44.	"	22.Btl.
Klagišs	Modests	27.06.21.	p31.07.44.	"	?
"	Nikons	12.01.16.	p23.07.44.	"	?
Klaips	Fricis	?	24.01.44.	dkar.	43.P.
Klaisis	"	15.05.05.	paz.	vseržt.	?
"	Kārlis	30.12.24.	22.11.44.	kar.	43.P.
Klamitis	Nikodems	02.02.18.	p10.01.45.	"	?
Klānis	Jānis	25.05.26.	paz.	"	15.Div.
Klāns	Arvīds	16.05.21.	30.10.43.	"	?
Klanskis	Ādams	05.12.10.	05.01.45.	"	44.P.
Klapers	Jānis	25.01.19.	p18.07.44.	dkar.	?
Klapkalns	Artūrs	1915.	paz.	?	?
Klasens	Andrejs	06.12.12.	p23.07.44.	kar.	?
Klāsons	Leons	05.02.24.	p21.10.44.	"	?
"	Voldemārs	04.12.18.	p17.07.44.	"	?
Klāsups	Kārlis	01.07.22.	p17.07.44.	dkar.	?
Klatsons	Edmunds	28.02.23.	17.02.44.	kar.	?
Klaubergs	Alfrēds	19.12.11.	p23.07.44.	"	?
"	Kārlis	07.01.07.	30.11.44.	v.v.	44.P.
Klaucāns	Pēteris	20.01.12.	13.07.44.	kar.	44.P.
Klaucēns	Edgars	17.02.25.	p26.10.44.	dkar.	?
Klausbergs	Artūrs	13.02.13.	12.02.45.	kar.	32.P.
Klausers	Valters	11.11.23.	26.03.44.	dkar.	?
Klausons	Arvīds	09.01.10.	31.12.44.	"	?
"	Voldemārs	27.11.24.	paz.	?	?
Klauss	Ernests	03.12.21.	26.09.44.	kar.	?
Klaužs	Nikodems	31.12.24.	07.08.44.	dkar.	43.P.
Kļava	?	1922.	18.10.44.	ltn.	19.Div.
"	Ādolfs	28.10.07.	01.04.44.	dkar.	32.P.
"	Alfons	15.07.23.	p13.07.44.	"	2.Pol.P.
"	Artūrs	02.02.11.	paz.	?	?
"	Edgars	28.10.22.	paz.	?	?
"	Jānis	02.08.04.	p24.12.44.	vseržt.	?
"	Kārlis	?	1944.	kar.	?
"	Matīss	04.02.13.	paz.	?	?
"	Rūdolfs	05.12.24.	02.05.44.	kpr.	32.P.
"	Voldemārs	?	kritis	v.v.	15.Div.
"	"	08.02.15.	12.02.45.	?	?
"	Žanis	?	13.03.44.	kar.	43.P.
"	"	19.03.25.	06.02.44.	dkar.	Pol.P.Rīga
"	"	1922.	kritis	?	?
Kļavenieks	Eduards	21.09.18.	p18.07.44.	dkar.	?
"	"	18.05.13.	26.02.45.	kpr.	34.P.
"	Mārtiņš	07.05.23.	p26.09.44.	kar.	?
Kļaviņš	Alberts	10.11.20.	04.03.44.	"	?
"	Al-drs.	06.10.16.	02.04.44.	"	34.P.
"	Alfrēds	25.04.20.	14.08.43.	?	?
"	Arnis	30.05.25.	paz.	kar.	33.P.
"	Arnolds	?	kritis	dkar.	?
"	Artūrs	10.06.25.	paz.	kar.	33.P.
"	"	04.08.11.	25.11.44.	dkar.	?
"	Arvīds	16.12.24.	p06.08.44.	kar.	?
"	"	13.07.23.	20.10.43.	dkar.	42.P.
"	"	18.04.19.	18.07.44.	kpr.	42.P.
"	"	18.12.18.	11.07.44.	"	?
"	"	08.11.16.	p03.07.44.	kar.	2.Pol.P.
"	Augusts	1924.	p 06.44.	"	33.P.

Kļaviņš	Augusts	23.12.10.	p16.07.44.	kar.	?
"	Edgars	24.08.24.	p23.02.44.	"	?
"	"	01.02.24.	10.07.44.	"	43.P.
"	"	26.02.23.	paz.	"	43.P.
"	"	03.12.14.	p18.09.44.	kpr.	?
"	"	02.04.14.	09.01.46.	?	6Robp.
"	Edvīns	01.01.25.	24.03.46.	?	?
"	Elmārs	29.03.23.	28.06.44.	dkar.	?
"	Gunārs	1925.	p 01.45.	?	?
"	Jānis	?	27.09.44.	kar.	?
"	"	?	07.09.43.	?	?
"	"	04.12.24.	p10.04.44.	?	?
"	"	26.11.23.	p1945.	?	15.Div.
"	"	24.05.23.	p04.01.45.	kar.	?
"	"	06.08.22.	p17.07.44.	"	?
"	"	28.07.22.	11.05.44.	"	?
"	"	05.03.22.	p13.07.44.	"	?
"	"	1921.	18.07.44.	kpr.	42.P.
"	"	01.11.17.	07.44.	"	19.Div.
"	"	09.02.17.	01.08.43.	kar.	42.P.
"	"	25.03.16.	01.08.43.	dkar.	42.P.
"	"	28.07.11.	paz.	?	?
"	"	31.03.11.	01.10.44.	dkar.	?
"	"	20.06.08.	paz.	?	?
"	"	17.09.07.	p11.07.44.	kar.	?
"	"	23.10.05.	11.04.44.	v.v.	15.Div.
"	Jāzeps	06.04.10.	p12.07.44.	kar.	?
"	Jūlijs	08.08.22.	24.12.44.	"	19.Div.
"	"	10.09.20.	30.04.44.	"	?
"	"	28.03.08.	paz.	?	?
"	Juris	03.02.24.	p15.07.44.	kar.	?
"	Kārlis	20.07.20.	paz.	kpr.	15.Div.
"	"	12.01.14.	p11.07.44.	"	?
"	"	03.07.12.	11.02.44.	kar.	?
"	"	07.07.09.	27.04.44.	"	?
"	Leons	03.03.09.	p11.07.44.	"	?
"	Linards	?	25.07.44.	"	34.P.
"	Ludvigs	?	p10.08.44.	"	?
"	Mārtiņš	1915.	1944.	dkar.	?
"	Oskars	26.05.24.	24.02.44.	kar.	43.P.
"	Osvalds	11.04.22.	02.02.45.	kpr.	15.Art.P.
"	"	01.01.17.	16.03.44.	kar.	?
"	Pēteris	16.03.21.	17.10.44.	?	?
"	"	08.01.18.	24.12.44.	dkar.	44.P.
"	"	11.01.17.	27.03.44.	kar.	?
"	"	04.07.10.	paz.	kpr.	2.Robp.
"	Raimonds	?	22.07.42.	kar.	21.Btl.
"	Reinhards	04.03.23.	03.03.44.	"	43.P.
"	Reinis	28.05.14.	p11.07.44.	"	?
"	Richards	17.01.24.	30.03.44.	dkar.	?
"	Roberts	?	p17.07.44.	kar.	?
"	"	08.08.21.	p26.02.44.	"	?
"	"	31.03.21.	paz.	?	?
"	"	12.03.20.	20.01.44.	kar.	43.P.
"	Teodors	30.12.18.	p17.07.44.	"	?
"	Ulrichs	28.03.13.	31.12.44.	dkar.	44.P.
"	Valdis	?	05.06.44.	kar.	?
"	"	23.12.23.	02.01.44.	"	42.P.

Kļaviņš	Valdis	08.12.19.	16.03.44.	kar.	43.P.
"	Verners	23.11.19.	paz.	dkar.	15.Div.
"	Vilis	31.08.24.	20.08.44.	kar.	42.P.
"	"	01.05.19.	p17.07.44.	kpr.	?
"	Visvaldis	03.10.23.	paz.	kar.	15.Div.
"	Voldemārs	1915.	miris	kad.	32.P.
"	"	10.12.07.	p13.07.44.	dkar.	?
"	Zemvaldis	02.04.21.	16.04.45.	?	3.Apm.P
Kļavinskis	Jānis	31.03.24.	08.04.44.	kar.	42.P.
"	Romualds	04.07.21.	p18.07.44.	kpr.	?
"	Staņislavs	16.06.18.	p13.07.44.	kar.	?
Kļavkalns	Artūrs	07.01.21.	26.03.44.	"	33.P.
Kļavnieks	Alberts	27.05.21.	17.01.44.	"	?
"	Edvards	21.09.18.	p18.07.44.	kpr.	?
Kļavpurs	Arnolds	1925.	13.02.45.	kar.	33.P.
Klāvs	Alfrēds	27.02.23.	p15.07.44.	"	?
"	Arvīds	16.05.24.	30.10.43.	"	?
"	Ernests	03.12.21.	26.09.44.	"	?
"	Jānis	28.10.19.	16.07.43.	"	42.P.
"	Laimonis	12.04.24.	p14.07.44.	dkar.	?
"	Otto	25.05.12.	p11.07.44.	kar.	?
"	Rūdolfs	10.11.22.	p18.07.44.	kpr.	?
"	Staņislavs	21.03.13.	p23.07.44.	kar.	?
Klāvsons	Ilmārs	08.01.24.	p17.07.44.	dkar.	15.Div.
Kleibinskis	Rūdolfs	17.01.24.	p26.03.44.	kar.	?
Kleicis	"	03.04.29.	04.10.43.	"	?
Kleimanis	Andrejs-Art.	25.03.14.	p10.07.44.	"	?
"	Jānis	08.02.20.	16.08.44.	dkar.	?
Kleinbergs	Artūrs	13.02.13.	kritis	kar.	32.P.
"	Indriķis	25.03.24.	09.43.	"	?
"	Jānis	13.07.98.	26.03.44.	kpt.	34.P.
"	Verners	26.07.17.	p07.10.44.	kar.	?
Kleinberģis	Kārlis	12.10.24.	03.01.44.	"	33.P.
Kleindžāns	Antons	05.08.16.	06.06.44.	"	33.P.
Kleinerts	Alberts	1924.	14.05.44.	"	44.P.
Kleinhofs	Felikss	13.07.24.	p16.07.44.	"	?
Kleins	?	1913.	23.09.44.	ltn.	32.P.
"	Al-drs.	11.02.13.	paz.	?	?
"	Arnolds	19.01.20.	p25.09.44.	kar.	?
"	Eduards	25.01.17.	23.09.44.	ltn.	42.P.
"	Kārlis	03.05.15.	10.04.44.	dkar.	316.Btl.
"	Nikolajs	16.08.23.	p10.07.44.	kpr.	?
"	Oskars	1916.	27.01.45.	dkar.	Apg.P.
Kleinšmits	Fricis	24.07.08.	p23.07.44.	kar.	?
Kleintaks	Romalds	06.01.22.	18.08.44.	"	43.P.
Kleķers	Jānis	03.05.12.	p23.07.44.	"	?
Klēmanis	Ernests	24.02.06.	paz.	dkar.	4.Robp.
Klementjevs	Broņislavs	26.09.25.	paz.	kar.	15.Div.
Klenskis	Evgenijs	03.11.10.	paz.	?	?
Kleperis	Al-drs.	06.01.13.	24.06.45.	?	?
"	Jānis	?	p06.08.44.	kar.	?
"	"	15.03.21.	p17.07.44.	kpr.	?
"	Kārlis	1912.	01.07.42.	?	?
"	Laimonis	02.01.27.	20.04.45.	g.sp.p.	?
"	Viktors	03.03.19.	paz.	?	?
Klepers	Voldemārs	05.08.10.	p26.03.44.	kar.	?
Klešniks	Roberts	?	p19.07.44.	"	?
"	Valentīns	14.03.21.	p11.07.44.	"	?

Klētnieks	Alfrēds	14.11.13.	p25.09.44.	dkar.	?
Klevcovs	Agejs	22.12.26.	paz.	?	34.P.
"	Jēkabs	26.03.24.	paz.	?	?
Klēviņš	Richards	17.01.24.	30.03.44.	dkar.	34.P.
Kļibinskis	Rūdolfs	17.01.24.	p26.03.44.	kar.	?
Klibsons	Jānis	14.01.15.	p26.03.44.	"	?
Klidžans	Francis	14.08.12.	p23.07.44.	"	?
Klieders	Tālivaldis	?	p09.05.45.	"	?
Klievēns	Roberts	21.12.23.	paz.	?	?
Kligišs	Modests	27.06.21.	paz.	kar.	?
Klimanis	Pēteris	29.01.12.	p10.07.44.	"	?
"	Teodors	10.04.11.	p11.07.44.	"	?
Klimentjevs	Pāvils	07.04.24.	p18.07.44.	"	?
Kliments	Nikolajs	17.01.25.	p18.07.44.	dkar.	?
Klimovičs	Jānis	15.08.10.	paz.	?	?
"	Ludvijs	01.07.23.	10.07.44.	dkar.	32.P.
Klimovs	Michaels	1926.	paz.	?	?
Klinbergs	Richards	04.09.14.	04.02.43.	kar.	19.Btl.
Klincāns	Jāzeps	?	22.03.45.	ltn.	19.Div.
Klindžans	Antons	20.07.21.	06.06.44.	?	?
"	Jāzeps	07.04.24.	p18.07.44.	kar.	?
Klingenbergs	Dāvis	03.12.07.	25.06.44.	vseržt.	Pol.P.Rīga
Kļinka	Gotfrīds	1923.	1945.	v.v.	15.Div.
Klints	?	1910.	07.44.	serž.	42.P.
"	Harijs	06.04.18.	01.01.45.	"	lid.
"	Laimonis	16.09.18.	11.07.44.	ltn.	?
"	Voldemārs	08.08.08.	17.03.44.	kar.	43.P.
Klintsons	Visvaldis	16.12.24.	p26.02.44.	dkar.	?
Klīpa	Leons	31.03.11.	p17.07.44.	kar.	?
Klipsons	Oskars	07.12.23.	21.10.44.	?	?
Klodāns	Boļeslavs	21.11.24.	07.04.44.	kar.	15.Div.
Kloknans	Elmārs	26.10.16.	p16.07.44.	"	?
Klomanis	Anufrijs	06.06.23.	p11.07.44.	"	?
Klovans	Al-drs.	06.09.14.	p23.07.44.	dkar.	?
"	Jānis	17.03.21.	p22.10.42.	kar.	267.Btl.
Klubis	Vilis	05.06.06.	31.03.44.	dkar.	?
Klucis	Edgars	11.06.24.	p02.02.45.	kpr.	33.P.
"	Jānis	07.04.21.	p1945.	dkar.	19.Div.
"	?	1912.	10.44.	?	?
Klūdziņš	Arvīds	07.10.13.	p12.07.44.	kar.	?
Kluga	Zigmunds	04.04.24.	p13.03.44.	"	?
Kluinis	Edmunds	22.08.14.	03.05.44.	?	?
Kluss	Al-drs.	05.12.22.	1943.	?	?
Knagans	Laimons	07.06.25.	paz.	kar.	?
Knāķis	Jānis	12.12.24.	p11.07.44.	"	?
Knauers	Arvīds	13.02.10.	paz.	"	3.Robp.
Knausis	Andrejs	16.09.22.	12.09.43.	"	25.Btl.
Knauts	Ivars	03.07.20.	11.08.44.	dkar.	23.Btl.
Knaviņš	Valfrīds	09.10.10.	p03.02.45.	"	15.Art.P.
Knazevs	Ananijs	12.04.24.	p14.07.44.	"	?
Knegers	Jānis	14.06.23.	p16.07.44.	kar.	?
Knezis	Žanis	?	20.07.42.	?	21.Btl.
Kniksts	Vladislavs	22.10.23.	11.07.44.	kar.	42.P.
Knižka	Leonīds	18.12.23.	17.03.44.	"	?
Knochenfelds	Kārlis	11.04.95.	paz.	?	?
Knope	Arnolds	22.08.21.	p23.07.44.	kar.	?
"	Kārlis	09.05.12.	p11.07.44.	"	?
"	Pēteris	13.09.24.	paz.	?	?

Knopkens	Ints	28.10.14.	17.02.43.	kpr.	278.Btl.
Knops	Eduards	02.09.08.	p23.07.44.	kar.	?
"	Jānis	13.08.13.	p13.07.44.	dkar.	?
Knospiņš	?	1925.	24.01.44.	kar.	19.Div.
"	Arvīds	13.11.24.	05.02.44.	"	?
"	Edgars	20.11.22.	27.01.44.	"	43.P.
Knusts	Al-drs.	29.06.23.	p11.07.44.	"	?
Knusulis	Voldemārs	14.12.24.	11.07.44.	"	42.P.
Koblaks	Eduards	24.10.25.	paz.	?	?
Kocāns	Al-drs.	03.08.12.	p23.09.24.	kar.	?
"	Jānis	12.02.24.	p17.07.44.	"	?
Kocers	Eduārds	25.12.23.	16.03.44.	"	15.Div.
"	Fricis	06.08.99.	15.12.43.	"	313.Btl.
Kocheirs	Vladislavs	05.09.16.	23.08.45.	?	?
Kochs	Augusts	11.05.10.	p26.03.44.	dkar.	?
"	Pēteris	15.04.15.	p26.03.44.	kar.	?
"	Žanis	20.04.23.	p10.07.44.	"	?
Kociņš	Francis	19.08.24.	07.08.44.	?	?
"	Jānis	?	13.02.45.	kar.	?
"	"	01.04.24.	1944.	"	15.Div.
"	"	28.02.21.	07.09.43.	"	?
Kočinskis	Kazimirs	1904.	paz.	?	?
Kočkers	Heinrichs	10.10.24.	p17.07.44.	kar.	?
Kodis	Antons	?	kritis	?	?
Kodols	Arvīds	02.09.24.	24.1.-3.2.45.	kar.	34.P.
Kodors	Pēteris	10.03.20.	02.09.43.	"	42.P.
Kodramovičs	"	1927.	1945.	"	34.P.
Kokainis	Vincents	27.11.14.	p23.07.44.	"	?
Kokarevičs	Al-drs.	17.11.21.	p25.12.44.	"	?
"	Aleksis	14.06.17.	p27.03.44.	"	?
"	Antons	19.01.23.	06.10.43.	"	?
"	Francis	12.09.22.	p17.07.44.	"	?
"	Jēkabs	22.07.24.	miris	"	4.Būvp.
"	Nikolajs	01.10.20.	p17.07.44.	"	?
Kokarišs	Jānis	18.02.19.	p11.07.44.	"	?
Kokenbergs	Kristjānis	12.09.11.	p26.03.44.	dkar.	?
Kokins	?	?	06.44.	kpr.	Pol.P.Rīga
"	Alberts	25.08.22.	p15.07.44.	kar.	?
"	Andrejs	26.01.19.	10.03.44.	"	32.P.
"	Antons	29.09.23.	p17.07.44.	"	?
"	"	16.10.19.	paz.	?	3.Būvp.
"	Anufrijs	?	p12.07.44.	kar.	?
"	Eduards	15.07.24.	p17.07.44.	"	?
"	Jānis	19.05.25.	p17.07.44.	dkar.	?
"	"	24.02.24.	p15.07.44.	kar.	?
"	"	01.07.23.	13.07.44.	"	Pol.P.Rīga
"	"	08.11.20.	paz.	?	?
"	Jāzeps	29.03.08.	p17.07.44.	kar.	?
"	Jēkabs	25.08.22.	p15.07.44.	"	?
"	Konstantīns	18.09.24.	p17.07.44.	"	?
"	Pauls	05.11.21.	p15.07.44.	kpr.	?
"	Pēteris	04.06.12.	p10.07.44.	kar.	?
"	Staņislavs	24.10.16.	p15.07.44.	kpr.	?
"	"	24.10.18.	09.03.44.	"	32.P.
"	"	02.09.23.	paz.	kar.	15.Art.P.
Kokis	Jānis	1910.	paz.	?	?
"	Vilis	30.07.07.	26.03.44.	?	34.P.
Koklačs	Andrejs	01.01.18.	p18.07.44.	dkar.	?

Koknesis	Roberts	14.01.22.	01.02.44.	kar.	33.P.
Kokorevičs	Donats	06.27.	paz.	?	?
"	"	15.01.13.	08.02.45.	?	?
"	Eduards	05.01.23.	p11.07.44.	dkar.	?
"	Jānis	25.01.23.	26.02.44.	kar.	34.P.
"	Pēteris	1922.	p1945.	?	19.Div.
Kokorītis	?	1921.	29.09.44.	dkar.	43.P.
"	Vladislavs	1926.	16.03.45.	kar.	33.P.
Kokorišs	Izidors	18.02.20.	p08.08.44.	"	?
Kokrišs	Pēteris	1921.	20.07.42.	?	?
Koks	Edgars	08.04.24.	p17.07.44.	kar.	?
"	Haralds	11.04.08.	paz.	?	?
Kokts	Eduards	25.10.10.	19.01.44.	kar.	?
Kolaitis	Boļeslavs	13.11.07.	kritis	?	?
Kolaņģis	Imants	?	03.02.43.	kar.	27.Btl.
Kolbergs	?	?	p16.07.44.	"	?
Kolčs	Al-drs.	10.10.14.	26.03.44.	"	34.P.
"	Daniels	03.02.11.	p11.07.44.	"	?
"	Staņislavs	06.03.19.	p21.07.44.	"	?
Koļesņikovs	Jefims	22.03.22.	p12.01.44.	"	?
"	Teodors	?	p07.04.44.	"	?
Kolita	Jānis	1921.	20.08.44.	"	Art.P.
Kolits	Antons	04.11.23.	02.09.43.	kpr.	?
Kolkāns	Al-drs.	23.01.23.	06.08.44.	dkar.	23.Btl.
Kolks	Eduards	17.01.18.	22.11.44.	kar.	?
Kolms	Heinrichs	05.01.11.	24.01.44.	dkar.	43.P.
Kolosovs	Jānis	15.08.06.	p15.07.44.	kar.	?
"	Matvejs	09.08.23.	paz.	?	15.Div.
"	Vasilijs	26.04.22.	p10.07.44.	kar.	?
Kolosovksis	Jāzeps	07.03.13.	08.01.45.	?	?
"	Ksavers	10.12.16.	22.06.44.	kar.	?
Kolušs	Boļeslavs	28.11.23.	p10.08.44.	"	?
Kolužs	Broņislavs	27.06.15.	11.07.44.	dkar.	42.P.
Komarovs	Jānis	1924.	07.44.	kar.	?
"	"	15.03.24.	03.01.44.	"	Pol.P.Rīga
"	Rūdolfs	26.05.26.	p1945.	?	?
Komisārs	Pēteris	03.12.14.	p13.07.44.	kar.	?
Komorovs	Al-drs.	17.09.13.	p23.07.44.	"	?
Komorovskis	Kārlis	11.05.23.	p11.07.44.	"	?
Konapļevs	Andrejs	01.09.23.	p09.03.44.	kar.	?
Koncers	Arnolds	27.09.23.	p15.07.44.	"	?
Koncevičs	Kazimirs	04.03.23.	28.03.44.	dkar.	15.Div.
Končevskis	Ernests	18.08.19.	p11.07.44.	kar.	?
Koncis	"	13.04.19.	p15.07.44.	kpr.	?
"	Jānis	28.03.07.	09.07.44.	?	?
Kondratjevs	Bruno	1919.	24.12.44.	dkar.	19.Div.
Kondratovičs	Andrejs	03.12.16.	paz.	?	?
Kondrats	Ādams	1922.	paz.	?	19.Div.
Kondrovs	Jāzeps	15.06.08.	22.03.44.	kpr.	?
Kondrusa	Žanis	23.03.12.	17.07.44.	dkar.	3.Robp.
Koņeckis	Roberts	?	26.04,42.	kpr.	21.Btl.
Koneis	Ernests	13.04.19.	p15.07.44.	dkar.	?
Koniņš	Francisks	19.01.18.	07.08.44.	?	?
Konnevičs	Vilis	1925.	04.45.	kpr.	15.Div.
Konopackis	Vladislavs	1916.	15.07.44.	dkar.	316.Btl.
Konošenoks	Antons	1888.	06.12.43.	?	Pol.P.Rīga
"	Vladislavs	06.08.23.	p10.07.44.	dkar.	?
Konošonoks	Al-drs.	19.11.22.	p09.04.44.	kar.	?

Konošonoks	Pēteris	26.12.06.	p13.01.44.	dkar.	?
Konovaļčins	Borris	05.06.21.	04.11.44.	kar.	15.Div.
Konovalovs	Elias	30.04.07.	p23.07.44.	"	?
"	Pēteris	05.06.21.	18.08.44.	dkar.	?
"	Vladislavs	01.10.24.	29.09.44.	kar.	?
Konrāds	Antons	26.08.23.	10.08.44.	"	42.P.
"	Eduārds	24.11.25.	08.12.44.	"	?
"	Ernests	?	26.04.44.	"	43.P.
"	Jānis	10.03.20.	paz.	?	?
"	Pēteris	07.10.10.	02.03.45.	dkar.	44.P.
"	Voldemārs	16.04.24.	p15.07.44.	kar.	?
"	"	18.02.11.	p10.07.44.	"	?
Konrats	Kārlis	31.07.09.	p23.07.44.	"	25.Btl.
Koks	Jānis	20.03.07.	paz.	"	4.Robp.
Konstantinovs	Jēkabs	26.11.13.	p11.07.44.	"	?
"	Michails	07.01.13.	p25.09.44.	"	?
Konstants	Laimons	29.12.26.	26.04.46.	"	Av.vien.
Konters	Viesturs	19.11.24.	p18.07.44.	"	?
Kontrims	Pēteris	06.07.21.	paz.	?	?
Kontrovskis	Oskars	24.05.21.	p18.09.44.	kar.	?
Kopāns	Arnolds	1921.	paz.	?	?
Kope	Eižens	31.05.22.	05.09.43.	kar.	2.Brig.
"	Miķelis	23.09.14.	paz.	"	5.Robp.
Kopmanis	Ādolfs	1923.	paz.	?	?
"	Ēvalds	14.01.23.	23.09.44.	kar.	19.Div.
"	Koļa	23.02.23.	03.09.43.	"	?
"	Paulis	30.09.22.	15.08.44.	?	?
"	Richards	01.01.23.	16.07.44.	kar.	44.P.
Kops	Pēteris	07.11.22.	09.09.44.	"	42.P.
"	Vilis	05.08.19.	27.12.44.	kpr.	Art.P.
Kopštāls	Ādolfs	20.05.09.	p1945.	kar.	32.P.
"	Jēkabs	20.08.16.	p13.07.44.	"	313.Btl.
Korbmachers	Ernests	12.12.24.	p27.03.44.	"	?
Korbs	Eduards	06.11.14.	paz.	"	34.P.
Kore	Juris	1917.	p1944.	?	?
"	Kārlis	1917.	paz.	?	?
Koreļkovs	Pāvils	?	p09.04.44.	kar.	?
Korklišš	Vitāls	10.11.25.	10.04.45.	?	33.P.
Kormanis	Imants	02.07.24.	p26.03.44.	kar.	?
Kornets	Al-drs.	06.05.08.	miris	ltn.	2.Robp.
Korniljevs	Igors	24.11.26.	p1945.	kar.	32.P.
Kornilovičs	Vladislavs	21.10.17.	p27.03.44.	"	?
Korns	Jānis	14.11.24.	p14.07.44.	"	?
"	"	21.03.22.	paz.	?	?
"	Visvaldis	25.04.27.	p1945.	g.sp.p.	?
Kornženevskis	Al-drs.	07.03.20.	08.04.44.	kar.	?
Koroļebs	Kārlis	11.04.08.	p14.07.44.	"	?
Koroļenoks	Pēteris	25.06.23.	09.03.44.	"	?
Koroļevs	Pāvils	15.02.08.	p14.07.44.	"	?
Koroļkovs	Arvīds	?	16.03.44.	"	43.P.
"	Teodors	01.06.22.	p16.07.44.	"	?
Koroševskis	Pēteris	17.06.24.	p13.07.44.	"	?
Korpačovs	Foma	21.03.12.	p26.03.44.	"	34.P.
Korps	Ādolfs	19.07.17.	26.03.44.	"	44.P.
Korsaks	Al-drs.	04.11.12.	p18.07.44.	ltn.	?
"	Staņislavs	23.03.21.	18.07.44.	kar.	32.P.
"	Viktors	28.07.08.	p10.08.44.	"	?
Korsietis	Jānis	04.05.13.	p23.07.44.	dkar.	?

Koršs	Fricis	28.06.20.	30.07.44.	kar.	?
Korstovs	Pēteris	28.09.16.	p23.07.44.	dkar.	?
Korzenoks	Viktors	16.12.14.	p13.07.44.	kar.	?
Kosītis	Jānis	17.07.20.	23.09.44.	"	?
Koškins	?	1923.	25.03.44.	ltn.	44.P.
"	Artūrs	27.11.19.	26.03.44.	"	43.P.
"	Fricis	11.10.14.	23.07.44.	kar.	4.Robp.
"	Kārlis	09.04.20.	p05.01.45.	"	?
"	Žanis	25.10.05.	p12.01.44.	kpr.	?
Koškuļevs	Jānis	?	18.05.43.	"	25.Btl.
Kosters	Pauls	?	18.05.43.	?	?
Kostjukevičs	Heinrichs	04.02.23.	p17.07.44.	dkar.	?
Kotke	Artūrs	06.01.22.	paz.	?	?
Kotkins	Eduards	16.01.06.	p19.07.44.	kar.	?
Kotovs	Vjačeslavs	04.03.09.	p10.07.44.	dkar.	?
Koupušs	Staņislavs	02.01.22.	p17.07.44.	kar.	?
Kovaļenoks	Michails	21.11.21.	11.-18.08.44.	"	3.Apm.P.
"	Viktors	26.06.22.	p13.07.44.	"	?
Kovaļenskis	Kazimirs	01.03.24.	paz.	?	?
"	Pāvils	15.01.23.	p18.07.44.	kar.	?
"	Pēteris	10.09.22.	09.04.44.	"	44.P.
"	Vilchelms	1925.	p1945.	?	34.P.
Kovalis	Aloizs	02.06.23.	26.02.44.	kar.	42.P.
Kovals	Kazimirs	20.07.22.	27.11.43.	"	43.P.
"	Pēteris	1924.	25.02.44.	dkar.	43.P.
Kovtuņenko	Helmūts	1926.	paz.	?	?
Kozelis	Aleksejs	10.02.13.	p03.02.45.	kar.	?
Kožemjaks	Andrejs	23.10.13.	p23.07.44.	"	?
Kožemjakins	Georgs	20.04.19.	p25.01.45.	ltn.	34.P.
Kozičs	Miķelis	01.10.17.	08.08.44.	kar.	43.P.
Kozlovs	Anatolijs	25.06.23.	paz.	?	?
Kozlovskis	?	?	02.45.	?	2.Būvp.
"	Antons	10.08.24.	p26.03.44.	kar.	?
"	"	13.11.12.	p15.07.44.	"	?
"	"	14.08.11.	p26.03.44.	"	?
"	Artūrs	?	16.04.45.	"	?
"	Eduards	27.03.22.	09.03.44.	"	32.P.
"	Jānis	?	08.07.44.	"	?
"	"	06.09.21.	p13.07.44.	"	?
"	"	09.09.19.	p24.07.44.	dkar.	?
"	"	11.01.10.	p17.07.44.	"	?
"	"	18.07.07.	p18.09.44.	kar.	?
"	Juris	05.06.07.	13.01.44.	"	Pol.P.Rīga
"	Konstantīns	21.04.23.	06.08.44.	?	?
"	"	24.03.22.	p27.02.44.	kar.	?
"	Pēteris	29.01.23.	p10.07.44.	"	?
"	"	22.03.06.	p17.07.44.	"	?
"	Staņislavs	18.06.24.	p18.07.44.	dkar.	?
"	"	21.02.22.	p11.07.44.	kar.	?
"	Viktors	11.05.23.	23.11.44.	"	15.Div.
"	Vincents	23.01.08.	18.11.43.	v.v.	Pol.P.Rīga
Kozmiņš	Viktors	18.11.24.	p11.07.44.	kpr.	?
Kozoliņš	Andrejs	01.06.07.	p17.07.44.	"	?
Kozulāns	Valdemārs	19.07.13.	p18.07.44.	kar.	?
Kozuļevs	Jānis	?	18.05.43.	dkar.	?
Kozuliņš	Andrejs	01.06.07.	p17.07.44.	kpr.	44.P.
"	Antons	08.02.21.	p19.07.44.	kar.	?
"	Donats	01.03.10.	p17.07.44.	"	?

Kozuliņš	Jānis	26.06.23.	p1945.	kar.	19.Div.
Kozulis	"	05.01.18.	28.07.43.	kpr.	42.P.
"	Pēteris	08.11.23.	24.01.45.	dkar.	34.P.
Kozuls	Al-drs.	12.02.09.	p15.07.44.	kar.	?
Kozutiņš	Pēteris	?	28.7.-6.8.44.	"	15.Div.
Kradzītis	Jānis	11.10.24.	paz.	?	?
Krafts	Ilmārs	25.05.23.	p08.01.45.	dkar.	15.Div.
Krainijs	Leonards	25.07.21.	22.03.44.	kar.	?
Krainis	Veronims	14.01.13.	p17.07.44.	"	?
Krakops	Broņislavs	03.11.13.	15.07.44.	dkar.	Pol.P.Rīga
Kramanis	?	?	05.05.45.	kar.	?
"	Ansis	?	23.03.44.	"	15.Div.
Kramens	Kārlis	15.03.25.	16.03.45.	"	?
Kramiņš	"	25.12.06.	23.10.43.	kpr.	?
"	Voldemārs	?	16.04.45.	kar.	?
Krampužs	Jāzeps	12.02.17.	p12.07.44.	"	?
Krams	Alberts	23.07.23.	p11.07.44.	"	?
"	Arnolds	24.09.12.	paz.	"	15.Div.
Kramsaks	Arvīds	11.03.21.	12.03.45.	"	33.P.
Kranāts	Arnolds	10.11.25.	p12.02.45.	"	33.P.
Krapāns	Antons	27.11.01.	paz.	"	3.Būvp.
"	Jānis	30.04.11.	p11.07.44.	"	?
Krasanskis	Alfrēds	01.12.20.	p26.03.44.	"	?
Krasavcers	Jānis	19.10.22.	09.01.44.	"	Pret.Btl.
Kraševskis	"	21.05.20.	p21.10.44.	"	?
Krasiļnikovs	Aleksejs	17.02.23.	30.05.44.	"	325.Btl.
Krasnokrilovs	Artemijs	26.04.23.	20.01.44.	"	43.P.
Krasovskis	Alberts	05.09.12.	paz.	?	?
"	Juris	05.11.12.	p22.02.44.	kpr.	?
"	Pēteris	02.01.23.	16.06.43.	kar.	43.P.
"	Vasilijs	22.04.20.	paz.	?	?
"	Vladimirs	26.09.23.	paz.	?	?
Krastenbergs	Jēkabs	?	03.09.43.	kar.	?
"	Teodors	30.01.16.	06.03.45.	kpr.	43.P.
Krastiņš	?	1913.	31.12.44.	dkar.	42.P.
"	?	1920.	p30.04.45.	"	15.Art.P.
"	Aksels	23.02.24.	kritis	?	?
"	Alberts	03.04.22.	04.07.44.	kar.	44.P.
"	Al-drs.	25.03.20.	16.07.44.	"	22.Btl.
"	Alfrēds	23.11.23.	p12.07.44.	"	22.Btl.
"	Artūrs	24.05.10.	p1945.	kpr.	15.Div.
"	Arvīds	24.08.24.	p09.03.44.	kar.	?
"	"	09.12.11.	21.07.44.	vltn.	19.Div.
"	Eduards	20.10.22.	p11.07.44.	kar.	?
"	Ernests	12.04.24.	15.07.44.	"	33.P.
"	Evalds	?	03.03.43.	"	?
"	Hugo	02.08.23.	25.12.43.	?	?
"	Imants	03.02.25.	p12.02.45.	kar.	15.Art.P.
"	"	12.11.24.	18.03.44.	"	33.P.
"	Jānis	1927.	16.12.44.	g.sp.p.	Zenit.Art.
"	"	07.12.24.	paz.	kar.	?
"	"	09.12.23.	27.12.44.	?	?
"	"	01.02.22.	paz.	?	?
"	"	02.06.10.	p16.07.44.	dkar.	?
"	Jēkabs	09.12.23.	27.12.44.	kar.	42.P.
"	Kārlis	?	p07.04.44.	"	?
"	"	24.05.24.	paz.	"	33.P.
"	"	21.12.06.	p23.07.44.	"	?

Krastiņš	Kārlis	20.06.06.	p17.07.44.	kar.	?
"	Mārtiņš	?	13.02.45.	kpr.	34.P.
"	"	1927.	12.02.45.	"	34.P.
"	"	02.05.10.	26.01.45.	kar.	15.Div.
"	Osvalds	09.04.09.	18.10.44.	?	?
"	Rūsiņš	1917.	09.11.44.	serž.	15.Div.
"	Tālivaldis	1923.	08.09.44.	kpr.	42.P.
"	Teodors	17.12.22.	06.09.44.	dkar.	42.P.
"	Valdis	24.03.17.	16.03.44.	ltn.	15.Div.
"	Vilis	1910.	23.07.44.	ltn.	Av.vien.
"	Vitauts	23.07.21.	31.01.44.	kar.	32.P.
"	Voldemārs	?	02.03.44.	"	?
"	"	01.01.24.	02.03.44.	"	43.P.
Krasts	Alfrēds	12.24.	28.04.45.	kpr.	33.P.
"	Gastons	24.02.24.	20.01.44.	kar.	43.P.
"	Jānis	06.04.23.	09.08.44.	"	?
Kraucums	Francis	?	12.01.44.	"	43.P.
Krauja	Jānis	09.01.24.	p15.07.44.	"	?
"	"	22.06.10.	02.02.45.	kpr.	15.Art.P.
"	Rolands	05.10.19.	p17.07.44.	kar.	?
"	Rūsiņš	19.10.13.	paz.	dkar.	15.Art.P.
Krauklītis	Jānis	1910.	25.07.44.	kar.	Pol.P.Rīga
Krauklis	?	?	kritis	"	?
"	Antons	30.08.08.	p18.07.44.	"	?
"	Arnolds	09.08.23.	paz.	"	?
"	Eduārds	12.02.14.	06.01.45.	serž.	43.P.
"	Francis	12.02.07.	p23.07.44.	kar.	?
"	Jānis	22.02.25.	p1945.	"	32.P.
"	"	1917.	06.08.44.	dkar.	44.P.
"	"	09.08.14.	p18.09.44.	kar.	?
"	"	1910.	25.07.44.	?	?
"	"	12.12.10.	p17.07.44.	kar.	?
"	Miervaldis	19.10.13.	p11.07.44.	serž.	?
"	Niklavs	29.10.12.	25.07.44.	dkar.	Pol.P.Rīga
"	Nikolajs	26.05.13.	p16.07.44.	kar.	?
"	Pēteris	25.11.24.	paz.	"	32.P.
"	"	27.04.21.	06.08.44.	"	?
"	Voldemārs	19.01.14.	23.12.44.	"	42.P.
Krauliņš	Artūrs	08.12.21.	17.02.44.	"	15.Div.
"	Jānis	06.03.23.	p1/45.	"	15.Div.
Kraulis	Eduards	12.02.14.	06.01.45.	?	?
Kraupša	Jānis	12.12.12.	13.02.43.	kar.	267.Btl.
Krauts	Pēteris	?	25.10.43.	"	42.P.
Krauze	Alberts	19.09.19.	paz.	"	15.Div.
"	Arnolds	11.06.24.	paz.	"	34.P.
"	Artūrs	03.07.12.	p10.10.44.	"	?
"	Elmārs	07.05.26.	25.03.45.	"	15.Div.
"	Herberts	31.01.10.	04.04.43.	dkar.	39.P.
"	Hermanis	15.07.21.	?	"	?
"	Jānis	23.01.13.	26.07.44.	kar.	?
"	Kālis	?	kritis	dkar.	42.P.
"	Persijs	18.05.17.	p11.07.44.	"	44.P.
"	Voldemārs	05.07.16.	31.03.42.	kar.	16.Btl.
Kravainis	Arvīds	?	p03.02.45.	"	15.Art.P.
Kravalis	Alberts	22.11.19.	16.08.44.	"	672.Btl.
"	Alfons	25.02.17.	p14.07.44.	dkar.	?
"	Alfrēds	22.03.24.	15.02.44.	kar.	?
"	Antons	02.05.23.	08.08.44.	?	672.Btl.

Kravalis	Antons	09.07.20.	15.09.44.	kar.	43.P.
"	Jānis	06.03.26.	23.09.44.	dkar.	3.Apm.P.
"	"	26.04.21.	paz.	kar.	15.Div.
"	Meikulis	11.01.23.	28.08.44.	dkar.	42.P.
"	Pāvils	26.03.23.	14.08.44.	kar.	672.Btl.
"	Viļums	01.08.25.	19.02.44.	"	?
Kravinskis	Aleksejs	05.05.16.	13.07.44.	?	313.Btl.
Krazis	Jānis	12.02.08.	p13.07.44.	kar.	?
Krebs	Arnolds	30.06.26.	paz.	?	15.Div.
"	Hermanis	08.03.22.	31.12.44.	kar.	?
Kreceris	Kārlis	02.02.15.	12.01.44.	dkar.	313.Btl.
Kreģeris	Visvaldis	09.08.21.	kritis	kar.	34.P.
Kregers	?	1924.	p30.04.45.	"	15.Art.P.
"	Jānis	?	16.04.45.	"	?
"	Oskars	26.03.09.	p23.07.44.	kpr.	?
"	Viktors	10.12.11.	paz.	?	?
Kreicbergs	Ansis	01.08.23.	p06.02.44.	kar.	?
"	Fricis	28.11.20.	28.1.-3.2.45.	"	34.P.
"	Teodors	15.12.10.	p12.07.44.	dkar.	?
"	Žanis	31.01.04.	17.10.44.	kpr.	43.P.
Kreicums	Vitālijs	16.11.23.	paz.	?	15.Div.
Kreijers	Marījans	07.07.23.	p28.03.44.	kar.	?
Kreilis	Jānis	01.10.14.	p15.07.44.	ltn.	?
"	Nikolajs	17.09.22.	p12.07.44.	dkar.	?
Kreisbergs	Jānis	07.07.11.	p27.09.44.	kpr.	?
Kreišmanis	Arnolds	17.11.15.	24.12.44.	kar.	19.Art.P.
Kreitāls	Eduards	28.04.18.	13.07.44.	"	?
Kreizbergs	Voldemārs	20.01.17.	p26.10.44.	kpr.	?
Kreķelis	Paulis	?	25.09.44.	dkar.	?
Kreķels	Pāvils	30.07.12.	p27.09.44.	"	?
Krekis	Krišs	28.02.10.	paz.	"	?
Krelle	Alfons	18.04.19.	paz.	?	?
Krēmanis	Dāvids	01.01.24.	p27.06.44.	kar.	?
Krēmers	Jānis	25.03.20.	p11.07.44.	"	?
Krencis	"	23.03.21.	p1944.	"	15.Art.P.
Kreško	Andrejs	04.01.24.	12.07.44.	kpr.	32.P.
Krēsla	Arnolds	26.11.27.	paz.	g.sp.p.	?
Krēsliņš	Al-drs.	10.03.06.	p27.09.44.	kar.	?
"	Artūrs	31.07.22.	p18.07.44.	dkar.	?
"	Arvīds	27.03.09.	paz.	?	?
"	Jānis	05.02.21.	01.04.45.	?	?
"	"	1920.	20.01.43.	dkar.	18.Btl.
"	Jūlijs	18.01.24.	19.07.44.	kar.	43.P.
"	Kārlis	27.02.23.	p23.06.44.	kpr.	?
"	"	27.12.21.	06.44.	"	19.Div.
"	Laimonis	26.04.23.	07.01.45.	"	42.P.
"	Pēteris	17.02.09.	23.05.44.	kar.	?
"	Staņislavs	12.09.21.	28.12.43.	"	Pol.P.Rīga
"	Vilibalds	29.01.22.	11.07.44.	"	44.P.
"	Visvaldis	20.08.22.	p 02.45.	"	15.Div.
Kresse	Andrejs	?	28.11.43.	"	?
Kretzovskis	?	?	1944.	"	19.Div.
Krevics	Ernests	03.06.11.	p11.07.44.	"	?
Krēvs	Rūdolfs	13.12.22.	14.07.44.	dkar.	?
Krieķis	Alfrēds	11.07.16.	08.12.44.	kpr.	?
Krievāns	Antons	28.01.10.	p10.07.44.	kar.	?
"	Artūrs	22.10.20.	paz.	"	15.Art.P.
"	Jāzeps	10.02.21.	09.04.44.	"	?

Krieviņš	Arvīds	23.04.22.	p18.07.44.	kpr.	?
"	Jānis	05.02.14.	p11.07.44.	dkar.	?
"	"	?	16.04.45.	kar.	?
"	Jāzeps	26.07.12.	22.10.42.	"	267.Btl.
"	Jēkabs	31.07.96.	15.01.44.	v.v.	Pol.P.Rīga
"	Kārlis	26.03.09.	p23.07.44.	dkar.	?
"	Pēteris	12.07.19.	p18.08.44.	kar.	42.P.
Krievs	?	04.10.08.	27.03.44.	"	?
"	Harijs	05.07.24.	11.10.44.	"	15.Art.P.
"	Indriķis	30.06.26.	paz.	?	?
"	Jānis	24.07.24.	p15.07.44.	dkar.	32.P.
"	"	22.04.20.	p15.07.44.	"	?
"	Nikolajs	05.08.07.	p13.07.44.	kar.	?
"	Oskars	18.05.20.	p13.07.44.	"	?
"	Rūdolfs	06.08.11.	paz.	kpr.	2.Būvp.
"	Tālivaldis	24.07.24.	p15.07.44.	dkar.	?
"	Voldemars	26.01.22.	12.03.44.	kar.	?
Krīgers	Jānis	20.09.24.	17.09.44.	"	?
"	"	?	16.04.45.	"	?
"	"	24.12.06.	02.01.44.	kpr.	?
"	Oskars	13.02.20.	p11.07.44.	kar.	?
"	Voldemārs	?	paz.	dkar.	313.Btl.
Kriķis	Alfrēds	06.05.23.	30.12.44.	"	42.P.
"	"	11.07.16.	08.12.44.	?	?
"	Laimdots	21.03.18.	p12.07.44.	kar.	?
"	Voldemārs	22.11.09.	p18.07.44.	kpr.	?
Krimelis	Arvīds	24.03.17.	17.03.44.	ltn.	15.Div.
"	Roberts	10.03.08.	14.08.44.	kpr.	?
"	Valentīns	30.09.08.	27.11.45.	kar.	1.Būvp.
Krims	Arnolds	01.10.22.	p03.08.44.	"	?
"	Roberts	02.01.20.	p1945.	"	?
Krimskis	Žanis	1919.	p13.02.45.	dkar.	33.P.
Krinkels	Rūdolfs	30.12.21.	03.09.43.	kar.	42.P.
Kripševičs	Alberts	26.04.07.	07.02.44.	dkar.	43.P.
Krišāns	Antons	1908.	23.02.45.	kar.	15.Div.
Krišbergs	Gustavs	09.01.08.	p13.07.44.	"	313.Btl.
Krisbergs	Jānis	15.04.21.	paz.	?	15.Div.
Kriščuns	Ēvalds	03.08.19.	08.04.44.	kar.	?
Krišjānis	Jānis	02.01.22.	p25.02.44.	"	?
"	Mārtiņš	?	p11.07.44.	kpr.	?
Krišjansons	"	31.10.04.	p13.07.44.	"	?
Kriškāns	Otto	20.05.12.	paz.	"	6Robp.
Krišlauks	Hermanis	10.12.05.	10.08.42.	"	24.Btl.
Krisons	?	?	15.07.44.	dkar.	316.Btl.
"	Andrejs	06.09.09.	19.08.45.	ltn.	?
Krišs	Jānis	28.08.23.	p08.04.44.	kar.	?
Kristabs	Vladislavs	1907.	25.02.45.	izp.	61.San.Rt.
Kristapons	Antons	1906.	p17.07.44.	kar.	?
Kristaps	Al-drs.	?	12.02.44.	"	43.P.
"	Staņislavs	21.09.24.	16.03.44.	"	42.P.
Kristapsons	Fricis	1918.	paz.	?	?
Kristbergs	Alfrēds	23.04.23.	p15.07.44.	kar.	?
"	Ernests	17.08.19.	p17.07.44.	"	?
Kristiņš	Oskars	24.12.23.	p13.07.44.	dkar.	?
Kristībs	Didžs	10.12.17.	12.01.44.	kar.	313.Btl.
Kristovskis	Andrejs	12.04.13.	8./9.45.	v.v.	19.Div.
Krisunovs	Jānis	25.06.11.	p10.07.44.	kar.	?
Krisuns	"	?	10.03.45.	kpr.	Pol.vien.

Krivens	Kārlis	1925.	paz.	?	15.Div.
Krivēns	Uldis	21.12.24.	p26.02.44.	kpr.	?
Krivickis	Pēteris	26.10.22.	07.07.44.	dkar.	283.Btl.
Kriviņš	Izidors	16.03.18.	p10.07.44.	kar.	?
"	Pēteris	15.12.24.	p26.03.44.	"	?
Krivmiķš	Albins	?	19.11.43.	"	42.P.
Krivtežs	Jānis	18.03.23.	09.03.44.	"	32.P.
Krizičs	Francis	27.02.20.	p11.07.44.	"	?
Križuns	Laimons	?	p16.07.44.	"	?
Križus	"	27.10.24.	p10.07.44.	"	?
Krjukovs	Mefedijs	03.07.22.	14.01.44.	"	Pol.P.Rīga
Krobs	Vladimirs	11.05.16.	p19.07.44.	kpr.	?
Krogis	Jānis	18.08.10.	p23.07.44.	kar.	?
"	Pēteris	06.05.12.	p12.07.44.	"	?
Krogzems	Jānis	02.02.24.	08.12.43.	"	34.P.
Kroičs	Boļeslavs	27.02.01.	kritis	?	23.Btl.
Krokšs	Konstantīns	04.08.10.	p18.07.44.	kar.	?
Krols	Laimons	1924.	26.02.45.	"	33.P.
"	Vladislavs	08.03.23.	p10.08.44.	"	?
Kromāns	Jāzeps	29.09.14.	p23.07.44.	"	?
"	"	20.04.14.	p18.07.44.	"	?
"	Jūlijs	10.10.21.	kritis	?	?
"	Pēteris	1926.	paz.	kar.	?
"	"	28.09.14.	p23.07.44.	"	?
Krombergs	Alberts	24.07.18.	30.09.44.	kpr.	44.P.
Kronbergs	Arnolds	05.08.18.	16.07.44.	"	Pol.vien.
"	Eduards	20.11.18.	p17.07.44.	kar.	?
"	Fricis	17.05.24.	p26.02.44.	"	?
"	Gunārs	29.06.27.	11.01.45.	"	19.Div.
"	Jānis	1903.	02.45.	kpr.	19.Div.
"	"	21.06.21.	5.6.-30.6.44.	kar.	25.Btl.
"	Kārlis	10.10.24.	p07.01.44.	"	?
"	"	16.04.21.	p13.03.44.	"	?
"	"	1910.	13.02.45.	kpr.	15.Div.
"	Paulis	21.01.26.	paz.	?	?
"	Pēteris	1926.	p28.02.45.	dkar.	?
"	Vilchelms	28.05.23.	07.04.43.	kar.	?
"	Visvaldis	17.03.19.	p 10.44.	"	43.P.
Kronis	Haralds	06.09.24.	p18.09.44.	"	?
"	Jānis	06.10.07.	18.07.44.	dkar.	43.P.
Kronišs	Kārlis	?	17.10.44.	kpr.	19.Div.
Krontāls	Jānis	24.07.13.	10.12.43.	kar.	43.P.
"	Pēteris	08.03.08.	paz.	?	2.Būvp.
Krops	Ādolfs	30.08.10.	paz.	?	?
Krovcovs	Nikolajs	09.08.18.	23.06.44.	kar.	15.Art.P.
Kruglovičs	Pēteris	10.11.14.	p11.07.44.	"	?
Krūka	Augusts	09.03.21.	p28.03.44.	"	?
Krūklands	Alfrēds	1923.	02.03.45.	kpr.	?
Krūklis	Edgars	21.07.21.	15.05.45.	?	?
"	Fricis	09.01.08.	17.11.45.	dkar.	?
"	Jānis	15.12.21.	25.12.44.	kar.	19.Art.P.
"	"	09.07.12.	20.08.44.	dkar.	319.Btl.
"	"	1911.	01.45.	kpr.	1.Būvp.
"	Jēkabs	1916.	paz.	?	?
"	Kārlis	15.05.15.	paz.	?	?
"	Oļģerts	07.12.23.	15.04.44.	kar.	?
Krukovs	Lazars	?	07.02.44.	dkar.	?
"	Nikolajs	?	p 07.44.	kar.	?

Krukovskis	Juris	?	26.02.43.	kar.	27.Btl.
"	Ludvigs	03.06.89.	18.12.43.	kpt.	42.P.
Kruks	Nikolajs	10.12.09.	05.06.44.	kar.	?
Krumcholds	Jānis	09.08.24.	08.08.44.	"	19.Div.
Krumholds	"	17.09.17.	p17.07.44.	kar.	?
"	Jūlijs	21.03.14.	paz.	?	?
Krūmiņš	?	1925.	13.07.44.	dkar.	Pol.P.Rīga
"	?	?	p20.01.44.	kar.	?
"	Ādolfs	04.05.23.	05.01.45.	"	42.P.
"	Alfons	15.09.19.	17.11.42.	"	22.Btl.
"	Alfrēds	27.10.26.	kritis	?	?
"	"	07.03.24.	p15.07.44.	dkar.	?
"	"	15.03.20.	24.12.44.	kar.	43.P.
"	Ansis	?	16.11.43.	"	43.P.
"	Arnolds	?	p11.07.44.	"	?
"	"	13.10.23.	p24.01.45.	"	?
"	"	20.04.18.	p11,07.43.	"	?
"	Artūrs	29.01.13.	19.08.44.	"	?
"	Arvīds	15.10.18.	11.07.44.	dkar.	?
"	"	06.03.14.	kritis	?	?
"	Eduards	28.01.18.	p17.07.44.	kar.	?
"	Elmārs	16.11.25.	03.02.45.	"	34.P.
"	"	14.03.24.	10.06.44.	"	32.P.
"	"	06.11.22.	16.10.44.	"	42.P.
"	Emīls	19.10.17.	p28.03.44.	"	?
"	Ernests	29.12.14.	p13.07.44.	"	?
"	Fricis	17.07.21.	p13.07.44.	"	?
"	Geronims	04.08.21.	paz.	?	?
"	Herberts	26.12.24.	paz.	kar.	15.Div.
"	Hermanis	23.02.18.	20.06.44.	kpr.	?
"	Hugo	1921.	p28.02.45.	kar.	?
"	Jānis	?	p08.04.45.	"	?
"	"	?	p11.07.44.	dkar.	?
"	"	?	04.45.	"	Av.vien.
"	"	30.05.25.	22.10.45.	?	?
"	"	17.03.25.	30.11.43.	kar.	Pol.P.Rīga
"	"	23.06.24.	22.03.44.	"	?
"	"	29.01.20.	p02.10.42.	"	26.Btl.
"	"	28.07.12.	p13.07.44.	"	?
"	"	02.08.10.	p11.07.44.	kpr.	?
"	"	05.04.09.	25.12.44.	?	43.P.
"	"	25.12.01.	08.05.45.	kpt.	319.Btl.
"	Jāzeps	14.01.17.	18.07.44.	kar.	?
"	"	30.04.15.	p12.07.44.	dkar.	?
"	Jēkabs	23.11.12.	29.12.44.	kar.	42.P.
"	"	15.03.09.	p25.03.44.	"	?
"	Kārlis	?	16.04.45.	"	?
"	"	23.01.25.	paz.	"	34.P.
"	"	28.11.22.	18.05.43.	"	42.P.
"	"	02.04.13.	p23.07.44.	"	?
"	"	05.08.12.	paz.	kpr.	2.Robp.
"	"	15.12.07.	kritis	dkar.	44.P.
"	"	23.10.06.	11.09.43.	kpr.	?
"	Ludvigs	24.10.22.	2;.04.46.	?	?
"	Mārtiņš	1925.	1945.	kar.	32.P.
"	"	15.06.24.	03.02.45.	"	32.P.
"	Osvalds	31.07.18.	paz.	?	?
"	Pēteris	11.10.15.	13.07.44.	serž.	15.Div.

Krūmiņš	Raimonds	16.02.22.	1945.	kar.	3.Būvp.
"	Rolands	05.11.26.	paz.	"	34.P.
"	Rūdolfs	24.11.20.	p10.04.44.	"	?
"	Silvestrs	08.03.18.	p11.07.44.	"	?
"	Uldis	25.12.24.	p12.07.44.	kpr.	?
"	"	12.12.21.	paz.	kar.	32.P.
"	Valdis	16.11.25.	28.09.45.	"	19.Div.
"	Vilhelms	02.08.07.	p10.01.45.	dkar.	?
"	Vladimirs	02.12.17.	08.03.44.	kar.	43.P.
"	Voldemārs	04.07.21.	16.01.44.	dkar.	Pol.P.Rīga
"	Žanis	05.03.21.	18.07.44.	"	Pol.P.Rīga
Krūmkalns	Kālis	?	p12.07.44.	kar.	?
"	"	05.05.24.	11.07.44.	"	43.P.
Krūms	"	21.09.19.	09.04.44.	"	?
"	Osvalds	01.12.06.	2;.09.44.	"	?
Krumpans	Kazimirs	01.03.24.	p26.03.44.	"	?
Krupens	Evalds	01.10.06.	p11.07.44.	dkar.	?
Krupovics	Ludvigs	17.11.12.	paz.	?	?
Kruška	Eduards	30.06.09.	p13.07.44.	dkar.	?
Kruskops	Gunārs	21.12.26.	paz.	kar.	33.P.
Krustiņš	Ādolfs	20.02.07.	paz.	"	43.P.
"	Arnolds	1926.	paz.	?	?
"	Erhards	27.08.22.	28.09.44.	kar.	44.P.
"	?	1922.	kritis	"	?
"	Gunārs	08.10.24.	paz.	kar.	44.P.
"	Jānis	23.11.16.	p25.12.44.	serž.	19.Div.
"	"	28.11.07.	paz.	kar.	19.Div.
"	Roberts	20.02.12.	p18.09.44.	"	?
Krustkalns	Oļģerts	22.08.22.	paz.	"	44.P.
Krustkaniņš	Alfrēds	02.09.23.	08.08.44.	"	?
Krusts	Broņislavs	30.03.19.	28.12.44.	"	Pol.P.Rīga
"	Viktors	29.02.21.	paz.	"	?
Krūtainis	Arvīds	10.08.22.	12.07.44.	"	44.P.
"	Jānis	04.09.24.	p10.07.44.	"	?
"	Kārlis	05.10.08.	p23.07.44.	"	?
"	Vladimirs	08.01.19.	paz.	?	Pol.vien.
Krutāns	Jānis	28.09.21.	08.01.45.	kar.	?
Krūza	Ansis	28.06.15.	1945.	v.v.	15.Art.P.
"	Fricis	20.11.18.	14.04.44.	kar.	42.P.
"	Jānis	?	kritis	"	272.Btl.
"	Krišs	10.01.11.	paz.	?	?
"	Visvaldis	02.07.24.	12.01.44.	kar.	313.Btl.
Krūze	Ādams	26.04.14.	paz.	?	?
"	Alfrēds	22.07.16.	p25.09.44.	kar.	?
"	Eduards	27.02.22.	14.09.43.	"	?
"	Jānis	15.06.20.	09.04.44.	kpr.	?
"	"	10.11.19.	12.07.44.	?	?
"	Rūdolfs	25.12.19.	17.09.43.	kar.	?
"	Tālivaldis	20.11.22.	16.03.44.	"	43.P.
"	Uldis	07.11.21.	p15.07.44.	"	?
"	Žanis	16.06.13.	p26.09.44.	kpr.	?
Krūziņš	Pauls	07.07.22.	24.11.43.	kar.	?
Krūzītis	Kārlis	?	13.11.42.	kpr.	?
Kružulis	Fricis	02.10.06.	p17.10.44.	kar.	?
Kubaks	Francis	04.03.21.	p26.12.44.	"	?
Kubuliņš	Artūrs	1923.	p30.04.45.	"	15.Art.P.
Kubulnieks	Alfrēds	22.06.24.	04.08.44.	"	43.P.
"	Vaironis	08.11.23.	paz.	"	44.P.

Kučerovs	Boriss	26.04.18.	p11.07.44.	kar.	?
"	Nikolajs	02.06.20.	p03.02.45.	"	33.P.
Kucharenoks	Aleksis	?	p13.02.45.	"	34.P.
Kučiers	Artūrs	15.12.20.	kritis	?	?
Kučiņš	Staņislavs	19.11.24.	paz.	kar.	?
"	"	01.11.07.	11.07.44.	"	34.P.
Kučinskis	Kazimirs	1924.	p03.02.45.	dkar.	15.Div.
"	Jāzeps	21.06.11.	23.07.44.	"	?
Kuckis	Jānis	25.11.13.	p09.03.44.	kar.	?
Kudaps	"	13.08.10.	p23.07.44.	kpr.	?
Kudiņš	Broņislavs	1911.	25.01.45.	kar.	Pol.P.Rīga
"	Jānis	04.04.11.	29.03.44.	"	?
"	"	17.07.07.	16.04.44.	dkar.	23.P.
"	Jāzeps	22.08.12.	p26.03.44.	kar.	?
"	Norberts	02.11.13.	p07.04.44.	"	?
Kudrašovs	Isais	30.05.18.	p10.07.44.	"	?
Kudravcevs	Jevstifijs	12.01.20.	paz.	"	?
Kudrjavcevs	Ageijs	09.10.14.	p23.07.44.	dkar.	?
Kudrjavskijs	Nikolajs	17.11.10.	25.04.44.	kar.	315.Būvbtl.
Kudums	Zigurds	13.07.19.	03.45.	"	32.P.
Kugenieks	Artūrs	?	p10.03.44.	"	?
"	Kārlis	16.01.22.	14.05.44.	"	?
Kuģinieks	Fridrichs	02.07.00.	02.06.58.	kpt.	Art.P.
Kugrens	Herberts	1919.	01.03.45.	kad.	19.Div.
"	Jānis	26.11.21.	04.07.44.	kar.	15.Art.P.
"	"	15.06.11.	18.07.43.	"	?
"	Roberts	16.01.16.	29.01.44.	kpr.	43.P.
Kugrēvičs	Jānis	?	p06.08.44.	?	?
Kuis	Eduards	?	07.03.45.	serž.	15.Art.P.
Kuive	Rolands	1928.	18.09.44.	g.sp.p.	?
Kūka	Alberts	18.05.17.	p18.07.44.	kar.	?
Kukainis	Arnolds	03.08.17.	19.01.44.	kpr.	Pol.P.Rīga
Kukarevičs	Al-drs.	06.10.24.	p25.07.44.	kar.	?
Kukemilks	Jānis	27.10.15.	p15.10.44.	"	?
Kukevics	Arnolds	27.09.22.	17.07.44.	?	43.P.
"	"	1921.	10.07.44.	dkar.	19.Div.
Kukjānis	Staņislavs	03.10.23.	p17.07.44.	kar.	?
Kukliņš	Kārlis	16.04.20.	20.01.44.	"	43.P.
Kuklis	Jānis	15.10.22.	11.07.44.	"	42.P.
Kukmanis	"	24.12.10.	p11.07.44.	"	?
Kuks	Ansis	13.10.24.	22.05.43.	dkar.	2.Brig.
"	Hanis	1925.	09.43.	?	2.Brig.
"	Jāzeps	25.03.23.	p11.07.44.	kar.	?
Kukulis	Alfreds	08.08.26.	25.01.45.	"	15.Div.
"	Ilgonis	10.03.20.	13.01.44.	kpr.	Pol.P.Rīga
"	Jānis	29.04.18.	23.05.44.	"	?
"	"	13.01.16.	12.10.44.	kar.	?
"	Kārlis	1918.	1944.	kpr.	Pol.Btl.
"	Silvestrs	05.05.17.	10.07.44.	dkar.	?
"	Tadeušs	29.11.11.	p10.07.44.	kar.	?
Kukuļmuižnieks	Mārtiņš	20.04.06.	p 04.45.	"	15.Div.
Kukuts	Artūrs	09.02.07.	p19.07.44.	"	?
Kūla	Arnolds	30.09.23.	04.04.44.	"	43.P.
Kūlainis	Ziedonis	06.12.27.	miris	?	?
Kulavs	Paulis	08.04.26.	p26.03.44.	kar.	?
Kulbars	Jānis	12.05.25.	paz.	"	?
Kulbergs	Voldemars	30.10.23.	p13.07.44.	"	32.P.
Kuļikovs	Aleksejs	29.05.12.	p17.07.44.	"	?

Kuļikovs	Konstantīns	05.04.13.	p10.07.44.	kar.	?
Kuļikovskis	Eduards	18.10.13.	31.12.44.	"	19.Div.
"	"	08.05.18.	31.12.44.	?	?
"	Jānis	11.05.22.	p17.07.44.	kar.	?
"	Pēteris	26.06.24.	paz.	"	?
Kuļiks	Al-drs.	30.07.24.	paz.	?	?
"	Nikolajs	26.02.26.	paz.	?	?
Kūliņš	Edgars	11.11.18.	19.03.42.	?	?
"	Konstantīns	28.08.18.	08.05.44.	kpr.	?
"	Viktors	07.07.22.	p23.07.44.	"	?
Kūlis	Kārlis	24.10.19.	19.02.44.	kar.	?
"	Richards	04.08.21.	paz.	"	15.Div.
Kūlītis	Voldemārs	17.10.23.	p10.07.44.	kpr.	?
Kulmanis	"	25.03.18.	1945.	?	33.P.
Kulms	Osvalds	02.10.19.	paz.	?	?
Kulpe	Kārlis	04.08.07.	13.12.45.	kar.	5.Robp.
Kulšs	Augusts	16.10.24.	p11.07.44.	"	?
"	Jānis	08.10.18.	p08.04.44.	"	?
Kulups	"	09.06.23.	p17.07.44.	"	?
Kuma	Pēteris	1906.	paz.	?	?
Kumbergs	Artūrs	05.12.14.	paz.	?	?
Kumelāns	Alberts	08.01.19.	p27.01.45.	kar.	?
Kūms	Osvalds	01.12.06.	21.09.44.	?	?
Kumskis	Pāvils	29.06.24.	26.07.44.	dkar.	Pol.P.Rīga
Kuncāns	Alfrēds	26.12.21.	p10.08.44.	kar.	?
Kuncītis	Artūrs	14.08.22.	02.02.44.	"	43.P.
"	Teodors	30.10.22.	p12.07.44.	"	?
Kunderts	Roberts	24.05.24.	22.08.44.	"	?
Kundrats	Jānis	03.11.21.	paz.	?	?
Kundzāns	"	22.05.19.	15.10.44.	kar.	43.P.
Kundziņš	Antons	1910.	07.07.44.	"	Pol.P.Rīga
"	Al-drs.	06.04.25.	paz.	"	33.P.
"	Eižens	05.12.20.	18.07.44.	"	3.Apm.P.
"	Laimonis	07.09.12.	27.09.44.	"	?
"	"	?	p07.04.44.	"	?
Kunģevičs	Jēkabs	1912.	kritis	"	Transp.vien.
Kunickis	Antons	15.05.22.	p18.07.44.	"	?
"	Jānis	12.12.24.	p25.02.44.	"	?
Kunigs	Artūrs	04.01.24.	26.03.44.	dkar.	?
Kuņķis	Ādolfs	23.09.26.	paz.	kar.	34.P.
Kūns	Jānis	29.11.09.	p17.07.44.	dkar.	?
Kunstbergs	Roberts	08.01.25.	26.01.45.	kar.	32.P.
Kunsts	Al-drs.	29.06.23.	p11.07.44.	"	?
"	Harijs	1915.	p 04.45.	dkar.	?
Kupčans	Pēteris	12.03.07.	p16.07.44.	kar.	?
Kupče	Krišjānis	04.11.01.	13.12.43.	serž.	23.Btl.
Kupčins	?	1920.	27.12.44.	kar.	19.Div.
Kupcis	Jānis	08.07.09.	p09.04.44.	dkar.	?
Kupčs	?	?	1945.	kpr.	Av.vien.
"	Al-drs.	11.01.08.	p25.12.44.	kar.	?
"	Heinrichs	05.01.23.	p17.07.44.	"	?
"	Jānis	04.01.22.	24.09.44.	"	34.P.
"	Miervaldis	18.07.24.	p11.07.44.	"	?
"	Paulis	06.11.24.	p1945.	dkar.	34.P.
"	Pēteris	23.07.06.	p23.07.44.	kar.	?
Ķupe	Kārlis	02.08.20.	p09.07.44.	dkar.	?
"	Oskars	18.11.21.	p10.08.44.	"	?
Ķupis	Ansis	?	06.02.44.	kar.	43.P.

Kuplēns	Kārlis	20.01.24.	15.07.44.	kpr.	42.P.
"	"	01.01.24.	11.07.44.	"	42.P.
Kuprevičs	Antons	03.09.18.	p26.03.44.	kar.	?
Kuprinkevičs	?	?	p20.01.44.	kpr.	?
Kuprišs	Ādams	28.04.24.	15.07.44.	kar.	42.P.
Kupriss	Donats	19.05.08.	p23.07.44.	"	?
"	Jānis	27.12.23.	20.01.44.	"	32.P.
"	Staņislavs	20.07.07.	13.07.44.	"	313.Btl.
Kuprs	Al-drs.	17.07.23.	p14.07.44.	"	?
Kupšāns	Juris	02.05.25.	03.02.45.	"	33.P.
"	Kazimirs	25.12.21.	03.09.43.	"	39.P.
Kupsins	Osvalds	29.12.25.	27.12.44.	?	19.Div.
Kupus	Staņislavs	20.07.07.	13.07.44.	dkar.	313.Btl.
Kurcalts	Jānis	16.06.22.	12.07.44.	kar.	44.P.
Kurcenis	"	30.07.21.	p1945.	"	43.P.
Kurčins	?	?	p16.07.44.	"	?
Kurelis	Feliks	30.01.19.	paz.	"	33.P.
Ķurēns	Arnolds	14.09.21.	26.03.44.	kpr.	34.P.
"	"	01.12.18.	p18.07.44.	dkar.	?
"	Arvīds	24.08.24.	p24.01.45.	"	?
Kurgis	Jānis	21.08.22.	p07.01.45.	kar.	?
Kurkovskis	Jāzeps	05.05.14.	28.06.44.	"	34.P.
"	Ludvigs	03.06.89.	18.12.43.	kpt.	42.P.
Kurkums	?	?	1944.	?	?
Kurlis	Kārlis	18.05.12.	p26.03.44.	kar.	?
Kurmiņš	Ansis	18.05.22.	16.11.43.	"	43.P.
"	Valters	10.03.24.	p17.02.43.	?	28.Btl.
Kurmis	Arnolds	04.11.24.	p28.03.44.	kar.	?
"	Harijs	23.11.19.	08.12.43.	"	34.P.
"	"	23.10.19.	02.01.44.	"	?
"	Jānis	10.12.24.	28.06.44.	"	33.P.
"	"	26.06.06.	24.03.44.	"	?
"	Jāzeps	23.12.08.	p27.03.44.	"	?
"	Kārlis	02.10.22.	26.03.44.	dkar.	34.P.
"	Staņislavs	02.05.23.	p15.07.44.	kar.	?
Kurmītis	Alberts	17.03.23.	p16.07.44.	"	?
Kurpenieks	Arnolds	15.04.11.	p11.07.44.	dkar.	?
Kurpnieks	Alfrēds	09.10.21.	27.03.44.	kar.	43.P.
"	"	15.11.19.	27.03.44.	"	43.P.
"	Andrejs	?	05.04.44.	"	43.P.
"	Broņislavs	03.09.22.	p15.07.44.	"	?
"	Uldis	12.12.26.	11.02.45.	?	?
"	Vilis	29.08.23.	12.07.44.	kar.	?
"	Ziedonis	04.02.24.	05.04.44.	"	?
Kurps	Jēkabs	24.07.10.	p23.07.44.	kpr.	?
Kursietis	Alberts	01.05.23.	p17.07.44.	kar.	?
Kuršinskis	Alfrēds	1924.	08.08.44.	"	Zenīt.Art.
Kursišs	Antons	14.11.23.	17.04.44.	?	?
"	Roberts	23.07.23.	08.03.44.	dkar.	15.Div.
Kursītis	Antons	10.06.22.	28.09.44.	kar.	19.Div.
"	Francis	1918.	paz.	?	?
"	"	25.09.06.	p1945.	?	267.Btl.
"	Jānis	1922.	19.09.44.	kar.	15.Div.
"	"	21.07.11.	paz.	"	?
"	Ludvigs	22.05.16.	p13.07.44.	"	266.E.Btl.
"	Staņislavs	31.03.23.	p17.07.44.	"	?
"	Vilis	08.09.22.	p14.07.44.	"	?
Kurtiņš	Konstantīns	?	12.04.44.	"	?

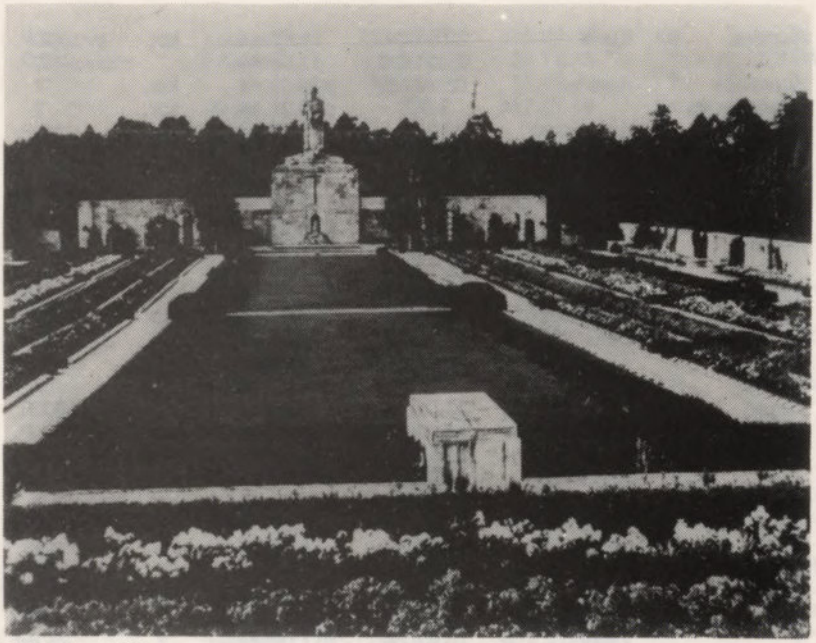

Brāļu kapi Rīgā

Brāļu kapu vārti Rīgā

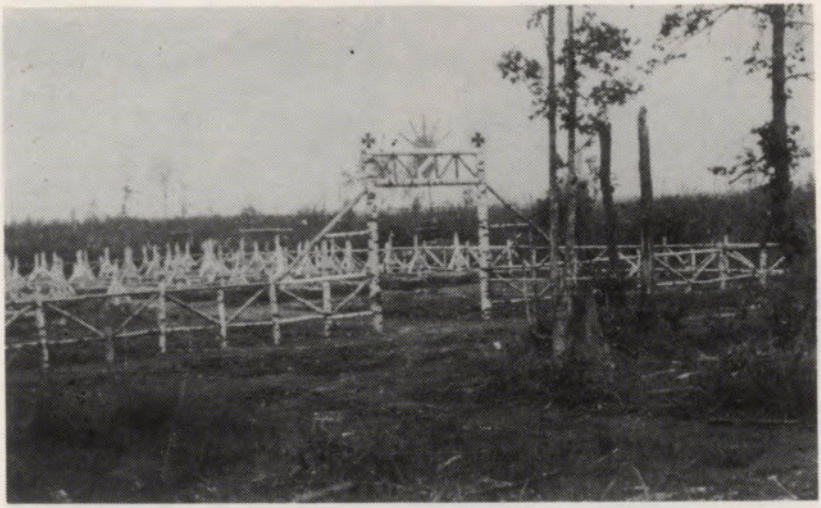

Latviešu karavīru kapsēta Volchovā pie Spices

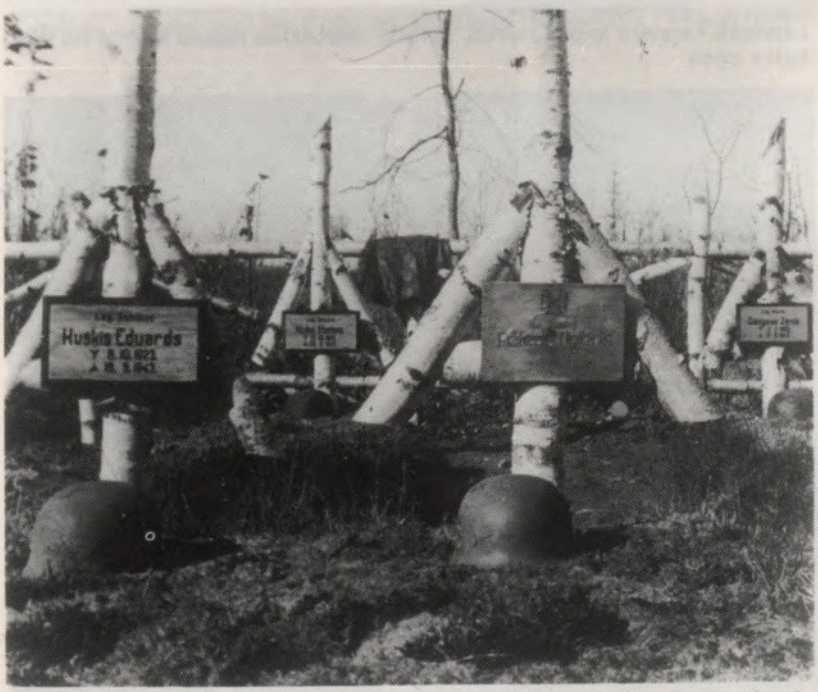

Latviešu karavīru kapi Volchovā. Priekšā kar. Kušķa un vltn. Antēna kapi

Latviešu karavīru kapi Krievijā, Šmotki- Misutkino rajonā netālu no Veļikajas upes

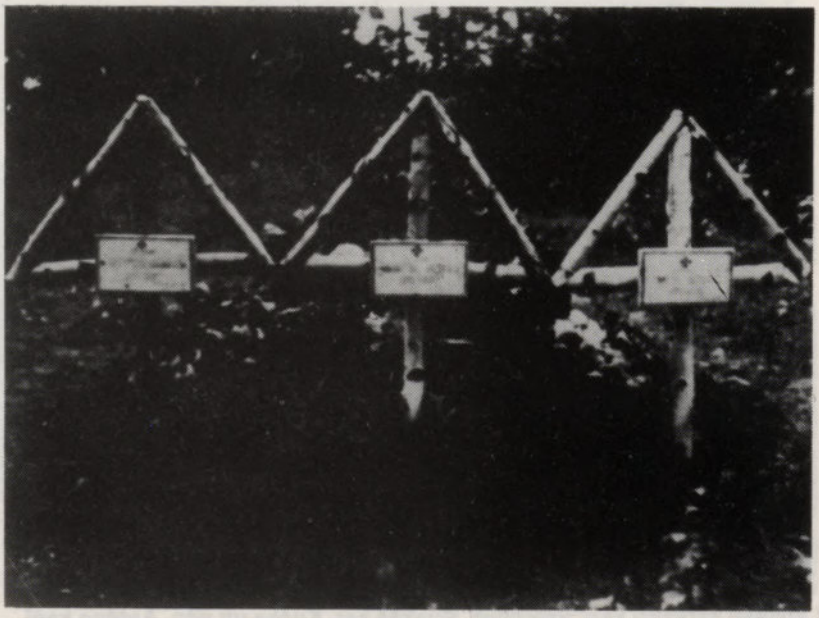

Latviešu karavīru kapi pie Cesvaines

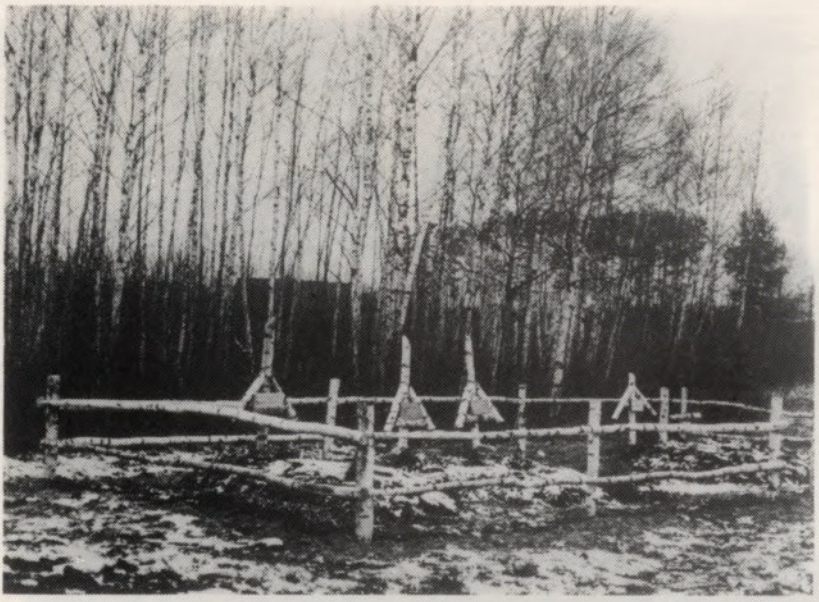

Latviešu karavīru kapi pie Kuiļu mājām Bērzpils apkārtnē 1944. g. rudenī

Divu pasaules karu kapi: piemineklis Džūkstē 1. Pasaules karā kritušiem un 1944. gada rudenī kritušo Leģiona karavīru kapi

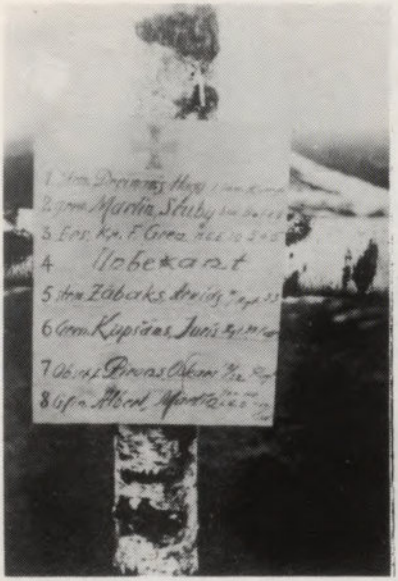

Latviešu karavīru kapi Vācijā Krummensee/Pom.

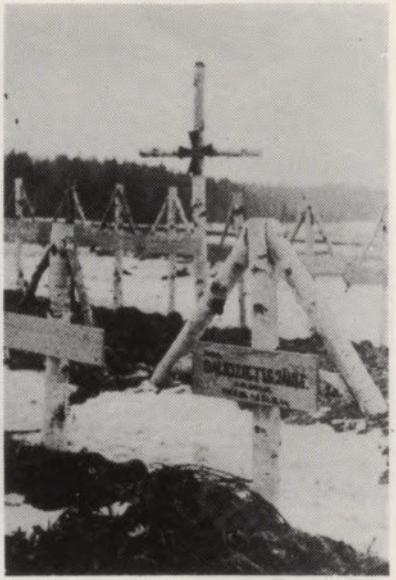

Latviešu karavīru kapi Kurzemē, Blīdenes raj. 1945. gada februārī

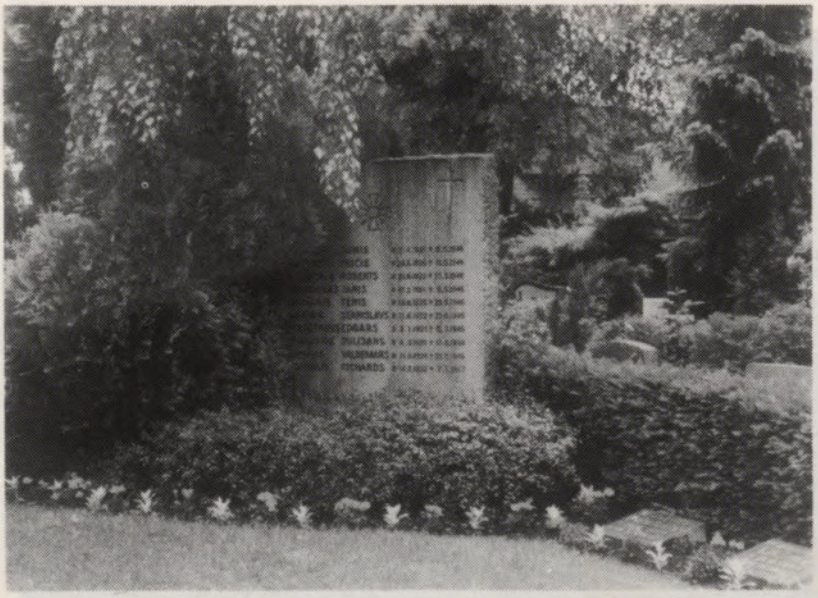

Latviešu karavīru kapi Malente- Gremsmuehlen, Krs. Eutin/Holst., kuŗus kopj vācu karavīru kapu pārvalde.

Karavīru kapi Lomelē, Beļģijā, kur apglabāti apm. 40.000, to starpā arī 83 latvieši

Kurve	Rolands	1928.	18.09.44.	g.sp.p.	?
Kurzeme	Pēteris	07.11.19.	12.07.44.	kar.	22.Btl.
Kurzemnieks	Eduards	1919.	26.02.43.	kpr.	273.Btl.
"	Edvīns	18.05.14.	17.02.43.	"	273.Btl.
"	Imants	28.02.24.	p1945.	kar.	15.Div.
"	Jūlijs	13.10.06.	p12.07.44.	"	?
"	Kārlis	20.01.07.	02.02.46.	dkar.	?
"	Pēteris	03.01.24.	p23.09.44.	kar.	?
"	"	01.11.22.	p24.04.44.	kpr.	?
Kušakovs	Miķelis	19.08.13.	01.04.44.	kar.	?
Kušča	Boļeslavs	?	p07.04.44.	"	?
Kušeņickis	Jānis	1926.	p28.04.45.	"	34.P.
Kusiks	Ignats	22.12.07.	p12.07.44.	"	?
Kušiņics	Edgars	19.12.24.	26.03.44.	"	33.P.
Kusiņš	Antons	13.09.24.	paz.	"	15.Div.
"	Broņislavs	14.08.20.	21.08.44.	"	1.Robp.
"	Jānis	31.05.24.	17.01.44.	"	42.P.
"	"	11.04.07.	10.-15.07.44.	"	32.P.
Kušinskis	Alfrēds	19.09.24.	08.08.44.	"	Zenīt.Art.
Kusis	Arnolds	03.09.22.	10.07.44.	"	34.P.
"	Eduards	21.11.14.	06.03.44.	?	?
"	Miķelis	22.05.22.	19.03.44.	?	?
Kušķis	Artūrs	23.03.24.	18.02.44.	kar.	?
"	Eduards	08.10.23.	12.05.43.	"	39.P.
"	Gunārs	03.03.24.	26.04.45.	?	?
"	Harijs	14.06.21.	p10.07.44.	kar.	?
"	Jānis	10.12.25.	29..1.45.	"	32.P.
"	"	1925.	30.02.45.	"	32.P.
"	"	03.11.24.	21.05.44.	"	?
"	"	1920.	30.02.45.	"	32.P.
"	"	18.01.20.	05.06.44.	dkar.	?
"	Kārlis	19.07.09.	p23.07.44.	kar.	?
"	Richards	23.10.23.	p11.07.44.	dkar.	?
"	Tālivaldis	10.08.24.	27.06.44.	kar.	34.P.
"	Voldemārs	21.06.14.	paz.	"	?
"	Volfgangs	13.11.11.	p26.12.44.	"	19.Div.
Kusmanis	Pēteris	21.01.09.	p11.07.44.	"	?
Kušners	Jānis	20.07.23.	24.11.43.	"	313.Btl.
"	Mateus	25.11.16.	p12.07.44.	"	22.Btl.
"	Tadeušs	03.05.22.	p17.07.44.	"	?
"	Vladimirs	15.11.24.	p13.07.44.	"	2.Pol.P.
"	"	06.11.14.	p28.09.44.	"	?
Kušņevics	Broņislavs	01.11.22.	p05.04.44.	"	?
Kustrovs	Jānis	19.12.23.	p18.07.44.	"	?
Kutmers	Antons	15.12.17.	p11.07.44.	kpr.	?
Kutovskis	Jāzeps	07.06.24.	p26.03.44.	kar.	?
Kutšiers	Jānis	20.03.10.	09.04.45.	?	?
Kutvelis	Visvaldis	20.12.23.	p15.07.44.	kar.	?
Kuvens	Kārlis	22.08.26.	paz.	g.sp.p.	?
Kuzaks	Jānis	10.03.16.	p15.07.44.	dkar.	?
Ķuze	Al-drs.	22.12.15.	paz.	kpr.	2.Būvp.
"	Alfons	05.12.19.	07.02.44.	kar.	15.Div.
"	Frīdis	1918.	01.02.45.	dkar.	33.P.
"	Kārlis	?	15.04.45.	kar.	?
Kuzeļus	Michails	21.06.10.	p09.03.44.	"	?
Kuziks	?	?	18.07.44.	"	?
"	Eduards	03.10.13.	p25.09.44.	"	?
"	Jānis	03.09.12.	p13.07.44.	"	?

Ķuzis	Jānis	31.07.10.	31.12.42.	kar.	21.Btl.
"	Juris	1912.	paz.	?	?
Kuzļickis	Pāvels	1925.	paz.	?	?
Kuzmins	Andrians	03.09.21.	p10.04.44.	kar.	?
"	Nifrans	23.12.19.	17.07.44.	"	?
"	Voldemārs	?	p09.04.44.	"	?
Kuzminskis	Donats	30.08.23.	p22.02.44.	"	?
Kuzņecovs	Arnis	1925.	11.03.45.	"	34.P.
"	Edgars	19.12.24.	23.02.44.	"	33.P.
"	Grigorijs	11.09.11.	19.03.44.	"	43.P.
"	"	?	25.03.44.	?	?
"	Ivans	16.10.21.	18.02.45.	?	?
"	Jānis	22.12.17.	p04.11.44.	kar.	?
"	Miķelis	08.11.18.	02.01.44.	"	?
"	Vasilijs	01.01.09.	p10.07.44.	"	?
Kuzņiks	Edvīns	08.01.20.	16.03.44.	"	43.P.
Kužuks	Laimonis	?	p13.07.44.	"	?
Kužums	Jānis	23.09.21.	p16.07.44.	kpr.	?
Kvālbergs	Alfrēds	01.07.25.	paz.	kar.	?
Kvants	Jānis	14.06.08.	p14.07.44.	"	?
Kvedovs	Valentīns	14.04.24.	p11.07.44.	"	?
Kvelbergs	Osvalds	21.10.07.	p23.07.44.	"	?
Kvēps	Andrejs	04.12.19.	18.12.43.	"	?
"	"	1919.	21.12.45.	dkar.	34.P.
"	Pēteris	13.08.13.	p15.07.44.	"	?
Kvetkovs	Vladijs	24.05.11.	paz.	kar.	?
Kvetkovskis	Broņislavs	25.09.18.	24.12.44.	"	44.P.
"	Ēriks	26.02.26.	17.07.44.	"	15.Div.
Kviesis	Voldemārs	17.02.22.	02.04.44.	"	32.P.
Kviesītis	Jānis	24.03.23.	23.09.44.	"	?
Kvietiņš	Viljams	23.11.12.	24.02.44.	vltn.	43.P.
Kvita	Alfrēds	25.12.15.	p18.09.44.	kar.	?
Kvitka	Al-drs.	20.02.26.	p 08.44.	?	?
Labands	Edgards	31.03.11.	21.11.44.	izp.	?
Labans	Nikolajs	13.09.02.	p23.01.45.	?	43.P.
"	Otto	19.03.20.	14.07.44.	ltn.	?
Labeckis	Leonīds	20.03.19.	26.02.44.	kar.	43.P.
Labinskis	Miķelis	11.04.19.	p17.07.44.	"	?
Laboda	Voldemārs	27.01.22.	26.12.44.	"	19.Div.
Labsvīrs	Roberts	11.03.10.	14.07.42.	"	18.Btl.
Labunskis	Ernests	24.07.24.	16.03.44.	"	32.P.
Lachovics	Vladislavs	20.03.24.	09.04.44.	"	15.Div.
Lācis	Alberts	20.04.04.	15.07.44.	?	?
"	Antons	20.11.20.	07.02.44.	kpr.	15.Div.
"	Arnolds	07.03.14.	25.12.43.	vseržā.	?
"	"	10.11.25.	25.01.45.	kar.	15.Div.
"	Artūrs	11.12.15.	p1945.	v.v.	34.P.
"	"	29.04.24.	07.08.44.	kar.	42.P.
"	Arvīds	27.08.06.	18.07.44.	"	3.Robp.
"	"	01.01.24.	07.03.44.	"	42.P.
"	"	04.01.26.	paz.	"	15.Div.
"	Augusts	?	miris	?	?
"	Edgars	18.03.09.	p08.05.45.	ltn.	43.P.
"	Eduards	27.07.17.	07.03.44.	kar.	43.P.
"	Egons	1922.	12.03.45.	"	33.P.
"	Erhards	09.11.07.	p10.10.44.	?	?
"	Eriks	05.09.25.	p1945.	kar.	15.Div.

Lācis	Ernests	26.02.14.	11.04.44.	dkar.	1.Robp.
"	"	12.05.21.	28.03.44.	"	?
"	Ervīns	18.01.20.	05.05.44.	"	42.P.
"	Fricis	13.08.19.	p28.12.44.	kar.	?
"	"	08.08.19.	28.09.44.	"	44.P.
"	Imants	10.07.22.	paz.	?	Av.vien.
"	Jānis	?	03.02.45.	kar.	?
"	"	25.11.98.	11.09.43.	kpr.	43.P.
"	"	18.11.01.	10.09.43.	serž.	43.P.
"	"	17.06.08.	p26.09.44.	kar.	?
"	"	21.07.08.	p16.09.44.	kpr.	?
"	"	24.04.09.	23.10.44.	dkar.	42.P.
"	"	08.04.10.	p12.07.44.	kpr.	?
"	"	15.01.13.	p10.07.44.	dkar.	?
"	"	31.12.13.	p18.09.44.	kar.	?
"	"	08.11.14.	05.01.45.	kpr.	44.P.
"	"	28.12.15.	paz.	kar.	1.Pol.P.
"	"	31.07.22.	paz.	?	?
"	"	1925.	15.10.44.	kar.	19.Div.
"	Jāzeps	09.08.22.	p15.07.44.	"	?
"	Kārlis	?	08.04.44.	"	43.P.
"	"	?	12.03.45.	"	33.P.
"	"	12.11.24.	22.11.44.	"	?
"	"	?	22.10.44.	dkar.	Zenit.Dzn.
"	Laimonis	11.04.12.	1942.	v.v.	Brandenb.P.
"	"	19.03.25.	paz.	kar.	15.Div.
"	Oļģerts	11.05.22.	07.43.	"	?
"	Oskars	13.06.20.	p17.07.44.	dkar.	?
"	Pēteris	1910.	17.02.45.	kar.	42.P.
"	"	29.06.25.	p28.12.44.	"	?
"	Roberts	21.12.10.	p18.09.44.	"	?
"	"	03.08.21.	25.12.44.	"	?
"	Rūdolfs	04.10.07.	20.11.43.	serž.	?
"	"	1909.	paz.	?	?
"	"	17.05.24.	p14.07.44.	?	33.P.
"	Teodors	21.03.23.	kritis	kar.	33.P.
"	"	05.09.23.	07.06.44.	"	33.P.
"	"	02.06.26.	p02.02.45.	"	33.P.
"	Vilis	12.12.24.	15.12.44.	"	?
"	Vitauts	23.09.24.	25.03.44.	"	?
"	Voldemārs	16.04.09.	p18.07.44.	"	?
"	"	f1924.	paz.	?	?
"	Žanis	30.01.17.	paz.	kpr.	?
"	"	28.04.25.	p 05.45.	kar.	33.P.
Lācītis	?	1921.	25.01.45.	"	32.P.
"	Jānis	19.06.14.	paz.	?	?
Lacmanis	Eduards	14.04.18.	16.09.44.	kar.	?
Lācplēsis	?	?	p08.04.45.	kpr.	?
"	Jānis	22.05.14.	17.07.44.	kar.	3.Robp.
Lādītis	Harijs	10.12.24.	27.01.44.	dkar.	32.P.
"	Jānis	17.04.22.	18.12.43.	kar.	?
"	Kārlis	04.05.14.	p26.10.44.	"	?
Ladušāns	Jānis	12.04.20.	29.09.44.	"	42.P.
"	Jāzeps	22.11.24.	p13.07.44.	"	?
"	Sīmanis	12.09.20.	p13.07.44.	"	?
Ladušs	Jānis	22.10.22.	21.12.43.	"	42.P.
Laganovskis	Al-drs.	05.02.18.	p30.09.44.	"	?
"	"	1918.	10.07.44.	dkar.	43.P.

Laganovksis	Broņislavs	?	p12.03.44.	kar.	?
"	Jāzeps	24.11.27.	paz.	?	?
"	Modests	?	01.07.44.	kar.	?
"	Pēteris	22.07.21.	30.04.45.	?	?
"	Staņislavs	22.04.24.	15.03.44.	kar.	?
Lagzda	Ernests	28.03.22.	1944.	"	15.Div.
"	Kārlis	05.06.24.	13.07.44.	"	?
"	Pēteris	08.03.15.	01.06.44.	dkar.	317.Btl.
"	"	1925.	12.08.44.	kpr.	?
Lagzdiņš	Alfrēds	16.03.21.	p10.07.44.	kar.	?
"	Arnolds	18.09.18.	16.03.44.	kpr.	?
"	Arvīds	16.05.15.	14.10.44.	?	?
"	Benedikts	03.08.22.	07.10.43.	kar.	?
"	Eduards	26.07.21.	paz.	?	?
"	Ernests	11.01.09.	13.11.44.	kar.	4.Robp.
"	"	07.01.17.	07.03.44.	"	43.P.
"	Fricis	21.12.13.	p11.08.44.	"	?
"	"	15.11.15.	p23.07.44.	"	?
"	Jānis	13.07.19.	22.03.45.	?	?
"	"	11.01.10.	p18.09.44.	kar.	?
"	"	21.12.12.	p30.06.44.	"	3.Pol.P.
"	"	13.07.19.	miris	?	?
"	Jēkabs	16.01.06.	p23.07.44.	kar.	?
"	"	30.10.13.	16.11.42.	"	42.P.
"	Kārlis	?	14.08.44.	"	42.P.
"	"	21.03.23.	miris	"	?
"	Laimons	29.06.22.	27.04.42.	"	21.Btl.
"	Viktors	1923.	p30.04.45.	dkar.	15.Art.P.
"	Vilis	20.10.13.	16.11.42.	?	?
"	"	02.06.21.	17.02.46.	kar.	?
"	Žanis	14.02.19.	20.01.45.	"	32.P.
Lagzdiš	Ernests	07.01.17.	07.03.44.	?	?
Laicāns	Ādolfs	09.11.14.	p11.07.44.	kar.	?
"	Antons	12.01.06.	p11.10.44.	"	?
"	Jānis	18.10.24.	p14.07.44.	"	?
Laikams	Hugo	06.02.11.	p23.07.44.	"	?
Laimiņš	Eduards	15.04.14.	p23.07.44.	"	?
"	Jānis	21.09.21.	p08.08.44.	"	?
"	Otto	05.02.10.	p15.07.44.	"	?
Laivenieks	Ervīns	05.11.21.	p08.05.45.	dkar.	43.P.
Laiviņš	Alberts	06.02.18.	11.07.44.	kar.	42.P.
"	Pēteris	12.07.11.	10.11.44.	kpr.	44.P.
"	Voldemārs	11.12.08.	p27.03.45.	dkar.	Leg.St.
"	"	30.01.19.	paz.	?	?
Laizāns	Alberts	13.02.22.	p29.09.44.	kar.	?
"	"	1915.	08.44.	dkar.	42.P.
"	Al-drs.	?	28.10.43.	kar.	43.P.
"	Antons	21.01.21.	p31.07.44.	"	?
"	Boļeslavs	24.03.18.	19.01.43.	"	?
"	Dominiks	10.05.19.	08.01.45.	?	?
"	Jānis	14.12.15.	p13.07.44.	kar.	22.Btl.
"	"	18.10.24.	p15.07.44.	"	?
"	P.	?	p12.07.44.	"	?
Lakevics	Jāzeps	19.03.06.	21.05.44.	kpr.	?
Laķis	Arvīds	06.08.23.	27.08.43.	kar.	2.Brig.
Lakša	Boļeslavs	07.02.21.	25.12.43.	?	?
"	Donats	10.06.19.	19.07.44.	?	?
"	Pēteris	28.12.09.	p23.07.44.	kar.	2.Pol.P.

Lakševics	Andrejs	11.09.11.	p23.07.44.	kar.	?
"	Jēkabs	27.06.14.	p23.07.44.	"	?
Lakstīgala	Arnolds	30.01.22.	paz.	"	?
"	Jānis	?	16.07.44.	"	?
"	Teodors	05.11.23.	p15.07.44.	"	?
"	Valentīns	?	30.10.42.	"	21.Btl.
Lakstīgals	Pēteris	?	17.10.43.	"	42.P.
Lakstiņš	Arnolds	23.10.23.	p13.07.44.	dkar.	?
Laktauers	Jānis	?	12.06.44.	kar.	?
Lakušs	"	03.04.23.	p11.07.44.	"	?
Lakuts	"	?	07.04.43.	?	?
"	Juris	28.06.22.	19.07.43.	kar.	42.P.
Lama	Arvīds	06.12.25.	paz.	"	34.P.
Lamanovskis	Dominiks	28.03.15.	p27.07.44.	"	?
Lambarts	Manfrēds	18.04.13.	24.04.44.	dkar.	32.P.
Lambergs	Ernests	05.10.23.	11.12.43.	kar.	1.Robp.
Lamberts	Alberts	07.09.21.	p20.01.44.	dkar.	?
"	Alfons	15.11.21.	p10.10.44.	kar.	?
"	Otomars	16.10.25.	paz.	?	?
Lamcevics	Al-drs.	?	p11.07.44.	kar.	?
Lammass	Vladimirs	03.03.23.	24.12.44.	dkar.	43.P.
Lamsters	Oskars	07.04.22.	paz.	kar.	34.P.
Lancmanis	Arnolds	22.01.20.	15.01.44.	"	Pol.P.Rīga
"	Kārlis	28.10.11.	p10.07.44.	"	?
Landers	Jānis	?	07.07.42.	dkar.	21.Btl.
Landmanis	Arnolds	18.02.19.	p1944.	kar.	32.P.
Landratovs	Iljevs	19.08.94.	p17.07.44.	"	?
Landrāts	Verners	09.06.21.	p03.02.45.	"	?
Landsbergs	Al-drs.	18.05.12.	paz.	v.v.	?
"	Žanis	?	06.07.44.	?	?
Lange	?	?	30.01.45.	kpt.	15.Div.
"	Arvīds	06.08.18.	25.03.44.	kar.	42.P.
"	Jānis	14.03.23.	28.06.44.	?	?
"	Kārlis	15.01.14.	p23.07.44.	"	?
Langfrīds	"	30.07.13.	04.04.44.	kpr.	?
Laņgis	Visvaldis	25.11.22.	p13.07.44.	kar.	?
Langmanis	Ādolfs	31.08.25.	miris	?	?
Langs	Haralds	20.12.08.	miris	?	?
Lanka	Arvīds	1923.	p 01.45.	?	15.Div.
"	Elmārs	01.11.26.	30.09.45.	kar.	?
"	Fricis	08.09.22.	18.03.44.	"	44.P.
"	Jānis	14.03.13.	28.06.44.	dkar.	33.P.
"	Nikolajs	18.07.10.	p08.05.45.	kad.	42.P.
"	Viktors	1927.	p 12.44.	?	?
Lankevics	Eduards	02.10.17.	04.45.	?	?
Lankovskis	Leons	06.04.23.	p20.02.44.	dkar.	?
"	Žanis	20.06.26.	miris	?	?
Lāns	Osvalds	27.10.22.	08.10.44.	dkar.	19.Div.
Lantkis	Ludvigs	17.08.18.	03.08.44.	?	19.Div.
Lantrevics	Al-drs.	17.06.19.	paz.	?	?
Lapa	Arnolds	20.12.23.	10.44.	kar.	15.Art.P.
"	"	20.07.23.	11.10.44.	"	?
Lapacinskis	Alfrēds	07.10.22.	25.04.44.	"	?
Lapaitis	Jānis	02.12.16.	p17.07.44.	"	?
Lapanis	Jāzeps	11.02.24.	p07.03.44.	"	?
Lapāns	Fricis	21.04.20.	p12.07.44.	kpr.	?
"	Osvalds	04.10.21.	p11.07.44.	dkar.	?
Lapiņš	?	1920.	p30.04.45.	kpr.	15.Art.P.

Lapiņš	Al-drs.	03.03.13.	p23.07.44.	kpr.	?
"	Alfrēds	24.03.23.	08.05.44.	dkar.	42.P.
"	Arnolds	28.07.24.	paz.	kar.	Pol.P.Rīga
"	Artūrs	26.02.12.	22.05.43.	"	2.Brig.
"	Arvīds	11.11.08.	p17.07.44.	kpr.	?
"	"	1921.	21.10.44.	?	?
"	Dzidris	04.03.23.	07.04.44.	kar.	43.P.
"	Edgars	1923.	paz.	?	?
"	Elmars	10.10.25.	p11.07.44.	kar.	?
"	Hugo	?	paz	?	?
"	Ilmārs	20.05.24.	p15.07.44.	dkar.	?
"	Imants	10.03.25.	03.03.43.	kar.	?
"	Jānis	1909.	24.01.44.	kpr.	19.Div.
"	"	11.02.09.	p10.07.44.	kar.	?
"	"	16.05.13.	p05.04.44.	"	?
"	"	09.03.16.	p11.07.44.	dkar.	?
"	"	15.12.23.	paz.	kar.	?
"	"	1925.	p 07.44.	"	32.P.
"	Miervaldis	21.01.18.	paz.	"	15.Div.
"	Miķelis	25.05.24.	p03.03.44.	"	?
"	"	02.08.25.	paz.	"	3.Pi.P.
"	Oļģerts	15.12.23.	p08.04.44.	"	?
"	Otto	29.08.13.	18.06.44.	"	317.Btl.
"	Pēteris	27.03.14.	p15.07.44.	"	?
"	Raimunds	26.01.27.	paz.	?	?
"	Roberts	1922.	p29.01.45.	kar.	15.Div.
"	Valdemars	03.01.23.	14.02.44.	"	43.P.
"	Vilis	15.02.10.	p23.07.44.	dkar.	?
Lapinskis	?	1924.	29.07.44.	kar.	15.Div.
"	Ādolfs	29.09.22.	p17.07.44.	"	?
"	Andrejs	16.06.11.	07.09.43.	dkar.	1.Pol.P.
"	Antons	19.02.24.	29.07.44.	"	15.Div.
Lapkovskis	Boļeslavs	1910.	paz.	?	?
Lapkus	Kārlis	14.01.06.	p15.07.44.	kar.	?
Lapsa	?	1920.	p30.04.45.	kpr.	15.Art.P.
"	Ēriks	01.05.23.	14.01.44.	kar.	Pol.P.Rīga
"	Homo	10.09.16.	p21.11.44.	kpr.	?
"	Jānis	22.08.24.	p15.07.44.	dkar.	?
"	"	1925.	12.02.45.	kar.	33.P.
"	Oļģerts	06.11.20.	p12.07.44.	vserž.	?
"	Roberts	13.11.12.	p20.03.44.	kar.	23.Btl.
"	Valfrīds	1907.	paz.	?	?
"	Vilis	16.04.17.	28.09.44.	kar.	44.P.
Lapsēns	?	?	26.03.44.	"	34.P.
"	Jēkabs	13.10.13.	10.09.43.	"	43.P.
Lapševskis	Eduards	02.11.22.	02.11.44.	?	19.Art.P.
Lapsiņš	Ēriks	05.03.17.	p12.07.44.	kpr.	?
"	Jānis	1909.	24.01.44.	"	2.Brig.
"	"	16.06.13.	27.01.44.	"	43.P.
"	"	09.03.16.	p11.07.44.	dkar.	?
Lapskalns	Voldemārs	?	miris	?	?
Laps	?	1923.	paz.	kar.	?
Lapšs	Artūrs	1915.	p27.01.45.	serž.	33.P.
Laptiks	Georgs	24.03.24.	p26.10.44.	kar.	?
Lapuķis	Ansis	01.01.21.	14.08.42.	?	25.Btl.
Largs	Viljams	02.12.24.	p12.07.44.	kar.	?
Larionovs	Aleksejs	25.05.24.	paz.	?	?
"	Antons	15.01.09.	paz.	kar.	?

Larionovs	Zinovijs	22.10.22.	p13.07.44.	kar.	?
Lārmanis	Eduards	14.04.18.	16.09.44.	"	42.P.
"	Jānis	06.07.20.	28.09.44.	"	44.P.
Larnovskis	"	12.05.16.	p12.07.44.	"	?
Lasenbergs	Osvalds	28.04.09.	p23.07.44.	"	?
Lasis	Alfrēds	29.03.11.	05.05.44.	"	3.Pol.P.
"	"	28.11.25.	paz.	"	?
"	Arnolds	10.11.20.	p10.07.44.	kar.	?
"	Feliks	22.08.13.	paz.	?	?
"	Heinrichs	15.11.00.	06.12.42.	serž.	?
"	Ingolds	30.10.14.	p12.06.43.	dkar.	?
"	Miervaldis	10.01.19.	paz.	?	?
"	Vasilijs	12.04.14.	paz.	?	?
Laskovskis	Feliks	25.08.13.	11.07.44.	kar.	33.P.
Lasmanis	Edgars	20.08.12.	p23.07.44.	dkar.	?
"	"	13.06.10.	p05.01.45.	kpr.	?
"	Harijs	20.04.21.	paz.	?	?
"	Jānis	17.12.22.	p15.07.44.	kar.	?
"	Krišjānis	?	05.02.42.	?	18.Btl.
"	Otomars	26.01.24.	p26.10.44.	kar.	?
"	Tenis	31.05.09.	p23.09.44.	v.v.	?
"	Voldemārs	13.11.24.	p27.03.44.	kar.	?
"	Zigurds	22.02.24.	12.01.44.	dkar.	316.Btl.
Lastenieks	Fricis	23.10.19.	p20.08.44.	kar.	?
"	"	08.05.08.	p23.07.44.	"	?
Lastmanis	Otokars	10.04.13.	p18.09.44.	dkar.	?
Latišovoks	Jāzeps	29.10.20.	13.01.44.	kar.	Pol.P.Rīga
Latišs	Arvīds	29.07.08.	20.01.44.	"	Pol.P.Rīga
Latkovskis	?	?	p11.07.44.	"	?
"	Pēteris	17.06.23.	p1945.	"	42.P.
"	Vladimirs	?	13.10.43.	"	2.Brig.
Latvelis	Jānis	10.03.24.	p11.07.44.	"	?
Latvels	Jāzeps	16.03.01.	07.09.43.	dkar.	43.P.
Latvers	Oskars	05.11.23.	p11.07.44.	kar.	?
Laubergs	Ādolfs	02.07.13.	24.08.44.	"	?
Lauberts	Artūrs	?	p07.04.44.	dkar.	?
"	"	29.11.21.	18.07.44.	kar.	43.P.
"	Ernests	?	p11.07.44.	kpr.	?
"	"	17.03.20.	p18.07.44.	serž.	?
"	Rolands	11.11.21.	13.11.43.	?	?
"	Voldemārs	31.12.16.	p 12.44.	?	Pol.P.Rīga
Lauciņš	Jānis	04.03.22.	01.02.44.	kar.	34.P.
"	Jēkabs	24.05.06.	22.01.46.	?	?
"	Leonards	03.03.19.	miris	?	?
Laucis	Jānis	02.08.20.	p03.11.44.	kar.	?
"	Valfrīds	19.09.12.	10.04.44.	kpr.	?
Laudāns	Eduards	16.07.24.	10.03.43.	?	278.Btl.
"	Ilgvars	17.03.23.	paz.	kar.	?
Laudums	Nikolajs	25.12.22.	23.05.43.	"	?
Lauenšteins	Jānis	08.10.01.	03.08.44.	serž.	?
Lauga	Jēkabs	19.01.07.	p23.07.44.	kar.	?
Laugalis	Juris	1913.	paz.	?	?
"	Miķelis	09.01.09.	p23.07.44.	kpr.	?
Laugals	Alberts	03.06.22.	p17.07.44.	kar.	?
Laukakmens	Alfrēds	?	p05.08.44.	"	?
"	Arvēds	15.04.23.	30.07.44.	?	?
Laukdūre	Leonīds	06.09.22.	13.01.44.	kar.	?
Lauks	Bruno	06.08.53.	p14.07.44.	"	?

Lauks	Paulis	12.06.24.	p15.07.44.	kpr.	?
Laukšteins	Arvīds	04.03.15.	25.01.45.	serž.	34.P.
"	Kārlis	22.06.21.	17.07.44.	kar.	?
Lauls	Voldemārs	08.02.22.	paz.	"	?
Laumanis	Fridrichs	01.01.09.	28.09.44.	"	44.P.
"	Kārlis	08.02.23.	paz.	"	?
Launadziņš	Jānis	24.12.23.	06.01.45.	"	Prett.Dzn.
Laune	Francis	18.02.16.	09.09.43.	kpr.	?
Launerts	Fridrichs	07.04.11.	16.03.43.	kar.	?
Launics	Fricis	?	p1945.	ltn.	?
Laurberts	Manfreds	08.04.23.	24.05.44.	dkar.	32.P.
Laurenovičs	Jānis	08.12.24.	01.04.44.	kar.	33.P.
"	Jāzeps	09.06.24.	p26.03.44.	kpr.	?
Laurenovs	Al-drs.	26.12.12.	p26.03.44.	"	?
Laurinovičs	Staņislavs	16.04.17.	13.02.45.	kar.	44.P.
"	Vikentijs	31.10.10.	28.09.44.	"	44.P.
Lauriņš	Leontins	02.07.25.	15.07.45.	?	?
"	Miervaldis	30.12.22.	paz.	dkar.	15.Div.
Lauris	Albins	?	26.01.45.	kpr.	34.P.
"	Andrejs	01.04.14.	paz.	kar.	5.Robp.
"	Eižens	09.07.27.	paz.	?	?
"	Kārlis	?	p15.07.44.	kar.	?
"	"	?	09.03.44.	"	43.P.
Laurītis	Tālrīts	31.07.24.	11.04.44.	kpr.	15.Art.P.
Laurs	Kazimirs	07.11.23.	p16.10.44.	"	?
"	Nikolajs	09.12.23.	p11.07.44.	dkar.	?
Laursons	Alfrēds	1910.	07.44.	kar.	322.Btl.
Lauruts	Francis	27.07.26.	p13.07.44.	"	?
Laus	Paulis	23.10.18.	27.01.43.	?	?
Lauskis	Ludvigs	17.08.18.	03.08.44.	kar.	?
"	Pauls	15.08.08.	p28.12.44.	kpr.	?
"	Staņislavs	24.07.13.	p13.07.44.	kar.	?
Lauva	?	?	1944.	dkar.	34.P.
"	Arnolds	22.06.10.	miris	?	?
"	Artūrs	21.01.23.	p04.02.44.	dkar.	?
"	Kārlis	06.09.23.	p28.12.44.	kar.	?
"	Raimonds	04.02.24.	p15.07.44.	"	?
"	Vilis	13.08.09.	p30.06.44.	"	3.Pol.P.
"	Vitolds	1923.	18.03.45.	"	19.Div.
Lauzemis	Jāzeps	02.04.18.	p16.07.44.	"	?
Lauznis	Ansis	07.11.13.	08.07.44.	dkar.	?
Lavenders	Kārlis	?	p05.08.44.	kar.	?
"	Žanis	08.01.23.	16.10.44.	"	43.P.
Lavenieks	?	?	07.44.	?	?
Laveniekovs	Voldemārs	30.08.26.	paz.	kar.	32.P.
Lavrentijs	Jevdokinovs	10.08.24.	16.03.44.	"	283.Btl.
Lavrinovičs	Michails	12.03.23.	06.04.44.	dkar.	?
"	Pēteris	1923.	1944.	kar.	318.Btl.
"	Sigismunds	01.01.22.	p11.07.44.	"	?
Lavrins	?	1926.	paz.	?	?
Ļavs	Arvīds	28.07.14.	p10.07.44.	kar.	?
Lazāns	Antons	03.06.11.	p23.07.44.	"	?
Lazarevs	?	1918.	kritis	"	2.Robp.
"	Leonīds	13.01.22.	16.10.44.	"	42.P.
Lazda	Alberts	1915.	01.06.44.	"	317.Btl.
"	Ernests	?	27.03.44.	"	43.P.
"	Evgenijs	08.09.21.	23.09.44.	"	?
"	Francis	11.11.21.	01.07.44.	dkar.	267.Btl.

Lazda	Jāzeps	23.05.18.	p06.08.44.	kar.	?
"	Leonhards	14.01.06.	p10.10.44.	"	?
"	Voldemars	06.09.11.	p13.07.44.	"	?
"	Žanis	29.07.16.	p27.12.44.	kpr.	?
Lazdāns	Aloizijs	01.11.07.	p15.07.44.	kar.	?
"	Antons	23.02.07.	p16.07.44.	"	?
"	"	19.08.10.	p08.05.45.	"	42.p.
"	"	15.01.18.	04.11.44.	"	44.P.
"	"	10.02.22.	p11.04.44.	?	?
"	Eduards	?	25.07.43.	kar.	?
"	Izidors	05.04.21.	p18.07.44.	"	?
"	Jānis	13.05.20.	p09.03.44.	"	?
"	"	15.09.21.	p05.12.43.	"	22.Btl.
"	"	02.06.25.	p11.07.44.	"	?
"	Jāzeps	16.02.24.	p07.04.44.	"	?
"	Leons	23.07.23.	20.10.44.	dkar.	44.P.
"	Pēteris	07.08.20.	10.08.44.	kar.	44.P.
"	"	13.09.23.	p15.07.44.	"	?
"	"	24.01.25.	08.01.44.	dkar.	?
"	Staņislavs	02.01.12.	p17.07.44.	kar.	?
Lazdiņš	?	?	p17.07.44.	"	?
"	Arnolds	25.12.22.	p12.04.44.	"	?
"	Bruno	04.08.22.	p1945.	"	15.Div.
"	Edvards	1907.	25.03.44.	dkar.	42.P.
"	Elmārs	11.05.14.	03.11.44.	kpr.	44.P.
"	Ēriks	?	p1944.	vltn.	?
"	Ēvalds	14.08.10.	30.05.44.	?	32.P.
"	Georgs	1910.	paz.	?	?
"	Herberts	28.01.10.	p12.06.42.	kar.	16.Btl.
"	Ilmārs	29.12.23.	p17.07.44.	"	?
"	Jānis	14.01.17.	26.03.44.	"	?
"	"	10.04.19.	09.09.43.	"	43.P.
"	"	30.11.23.	p17.07.44.	"	?
"	"	12.06.25.	12.02.45.	kpr.	44.P.
"	Jēkabs	07.07.21.	paz.	?	?
"	Kārlis	11.03.21.	11.07.44.	dkar.	320.Btl.
"	Laimonis	?	27.04.42.	kar.	21.Btl.
"	"	24.05.22.	p27.03.44.	"	?
"	Leonīds	17.12.22.	26.03.44.	"	34.P.
"	Morics	17.09.23.	paz.	jūrn.	?
"	Pēteris	12.07.12.	25.03.44.	kar.	42.P.
"	"	27.12.18.	06.11.44.	"	?
"	Richards	06.10.21.	09.12.43.	"	42.P.
"	Roberts	?	paz.	"	19.Div.
"	Rūdolfs	11.01.08.	p09.04.44.	"	?
"	Vilis	01.09.07.	12.01.44.	v.v.	313.Btl.
"	"	30.10.13.	20.11.42.	kar.	21.Btl.
"	Voldemars	13.05.06.	p11.07.44.	kpr.	?
"	"	01.04.18.	03.03.44.	kar.	42.P.
Lazdups	Žanis	16.10.24.	p06.02.44.	"	?
Laže	Arnis	1920.	1944.	"	34.P.
"	Arvīds	1922.	26.03.44.	"	34.P.
Lazeklis	Kārlis	12.01.22.	paz.	?	?
Lazgoliņš	Jānis	13.07.19.	22.03.45.	?	?
Lebeckis	Gunārs	04.11.26.	07.10.44.	kar.	42.P.
"	Leonīds	20.03.19.	26.02.44.	?	?
Lebeds	Pēteris	18.06.20.	02.06.43.	kar.	?
Lebeiko	Alberts	1921.	20.01.45.	jūrn.	?

Lebelts	Pēteris	?	02.06.43.	kar.	?
Lēberts	"	05.02.23.	16.04.44.	dkar.	42.P.
Lebineko	Jāzeps	03.10.23.	p13.07.44.	"	?
Lecis	Eižens	08.05.25.	p06.09.44.	?	?
"	Leonids	11.06.23.	p06.02.44.	kar.	?
Lechs	Antons	01.04.23.	p10.07.44.	"	?
Lecs	Vičslavs	20.10.22.	10.07.44.	dkar.	32.P.
Ledājs	Žanis	17.06.20.	p20.02.45.	kar.	P."Kurzeme"
Ledus	Arvīds	31.10.22.	p11.07.44.	"	?
Leduskukainis	"	07.03.26.	25.01.45.	"	15.Div.
Leduško	Roberts	10.09.21.	27.03.44.	"	15.Div.
Lēģeris	Vilhelms	30.01.24.	p11.07.44.	"	?
Legzdiņš	Alberts	?	11.02.42.	kpr.	?
"	Augusts	09.05.	paz.	?	?
"	"	14.08.17.	p11.04.44.	kar.	?
"	Bērtulis	26.10.12.	p07.04.44.	"	?
"	Hugo	?	p07.04.44.	"	?
"	Jānis	16.07.07.	p26.03.44.	"	?
"	Jēkabs	30.04.06.	p17.07.44.	"	?
"	Kārlis	21.03.23.	p15.02.44.	"	?
"	"	10.10.16.	p18.07.44.	kpr.	?
"	Voldemārs	14.04.24.	11.02.44.	kar.	32.P.
"	Žanis	18.05.10.	p23.07.44.	"	?
Leicis	Aloizs	24.03.14.	p17.07.44.	kpr.	?
Leidakša	Jūlijs	04.02.22.	15.01.44.	"	Pol.P.Rīga
Leidāns	Jānis	24.11.06.	p15.07.44.	kar.	?
Leiendāls	Alberts	01.05.21.	06.09.44.	kpr.	?
Leijeris	Paulis	27.01.23.	01.03.44.	kar.	?
Leikucis	Vaclavs	16.03.20.	p17.07.44.	"	?
Leikučs	Alberts	11.03.12.	26.01.43.	serž.	267.Btl.
Leikums	Boļeslavs	11.04.12.	p11.07.44.	kar.	?
"	Jāzeps	19.05.18.	19.12.43.	serž.	?
Leimanis	Alberts	31.03.09.	p05.01.45.	kar.	19.Div.
"	Al-drs.	17.01.13.	p10.07.44.	dkar.	?
"	Antons	27.12.22.	22.08.44.	kar.	43.P.
"	Eižens	15.03.16.	p28.12.44.	kpr.	?
"	Gunārs	?	kritis	?	43.P.
"	Ints	29.04.11.	p07.04.44.	kar.	?
"	Jānis	10.11.00.	paz.	?	Pol.P.Rīga
"	"	29.03.10.	22.08.44.	kar.	43.P.
"	"	11.10.12.	p18.07.44.	kpr.	?
"	"	15.12.13.	paz.	serž.	?
"	"	29.03.20.	p18.07.44.	kpr.	?
"	Kārlis	13.09.07.	p13.07.44.	"	?
"	Maigonis	23.02.23.	p27.03.44.	kar.	?
"	Mārtiņš	06.02.06.	02.08.44.	?	?
"	Reinholds	13.04.24.	p26.10.44.	kar.	?
"	Vilhelms	07.08.09.	p23.07.44.	dkar.	?
Leimants	Mārtiņš	06.02.06.	02.08.44.	kar.	44.P.
Leinasars	"	10.03.08.	p17.07.44.	"	?
Leinats	Jānis	15.01.10.	p18.07.44.	dkar.	?
Leinieks	?	1920.	p30.04.45.	vītn.	15.Art.P.
"	Eduards	1922.	09.44.	dkar.	43.P.
Leins	Otomars	29.11.19.	paz.	?	?
Leišavnieks	Jānis	05.11.16.	05.07.44.	kar.	?
"	Jāzeps	07.07.12.	p26.07.44.	dkar.	?
"	Pēteris	14.03.21.	06.02.44.	?	32.P.
Leiškalns	Alfons	17.03.18.	p18.07.44.	kar.	?

Leismanis	Andrejs	16.03.26.	13.02.45.	kar.	15.Div.
Leišs	Jānis	08.10.23.	p17.07.44.	"	?
"	Vladislavs	31.08.23.	p15.07.44.	"	?
Leišups	Juris	1920.	07.08.44.	kpr.	43.P.
Leita	Voldemārs	23.11.25.	paz.	kar.	34.P.
Leitāns	Alberts	?	25.01.45.	"	15.Div.
"	Antons	29.03.24.	p14.07.44.	?	?
"	Jāzeps	25.11.21.	p18.07.44.	kar.	?
"	Konstantīns	?	10.08.44.	dkar.	42.p.
"	"	26.03.23.	p10.07.44.	kar.	?
"	Viktors	26.05.24.	25.02.44.	"	?
Leiters	Ansis	11.01.24.	08.03.44.	"	32.P.
Leitietis	Arnolds	10.02.24.	p13.07.44.	kpr.	?
Leitis	Al-drs.	20.09.27.	1944.	?	Pi.Btl.
"	Eduards	1919.	paz.	dkar.	15.Div.
"	Juris	1920.	20.08.44.	kar.	Art.P.
"	Ludvigs	10.02.13.	17.02.46.	?	?
"	Nīls	01.04.16.	paz.	dkar.	15.Div.
"	Pēteris	08.12.24.	23.12.44.	kpr.	15.Div.
Leitlofs	Kārlis	23.12.11.	p23.07.44.	"	?
Leitmanis	Imants	22.07.24.	p26.03.44.	kar.	?
Leizāns	Al-drs.	24.06.09.	paz.	"	?
"	Krišs	26.02.17.	20.08.44.	dkar.	42.P.
"	Pēteris	16.01.11.	p15.07.44.	"	?
Leja	Alfrēds	24.02.01.	27.09.44.	seržt.	42.P.
"	Artūrs	?	p07.04.44.	kar.	?
"	Auseklis	1915.	20.10.44.	"	15.Div.
"	Centis	08.04.24.	p18.07.44.	"	?
"	Ernests	29.11.01.	paz.	?	?
"	Hermanis	06.10.21.	paz.	kar.	?
"	Jānis	?	p21.01.44.	kpr.	?
"	"	?	12.07.44.	seržt.	Pol.P.Rīga
"	"	01.05.14.	08.01.45.	?	?
"	Jēkabs	07.08.11.	13.07.44.	kar.	44.P.
"	Kārlis	20.08.09.	19.07.43.	"	?
"	Vilis	17.05.21.	22.02.45.	?	?
"	Žanis	03.06.22.	p 02.45.	?	?
Lejasblusa	Al-drs.	29.12.12.	11.08.44.	kpr.	23.Btl.
Lejasbullēns	Vilmārs	22.03.15.	17.11.44.	v.v.	42.P.
Lejasmeiers	Richards	15.05.21.	p26.10.44.	kar.	?
Lejasmeijers	Fricis	09.12.21.	17.01.44.	"	?
Lejasrullis	Konstantīns	29.01.21.	17.04.44.	?	?
Lējējs	Augusts	?	07.03.44.	kar.	43.P.
Lejiņš	Arnolds	?	08.11.43.	?	?
"	"	18.12.23.	08.09.43.	kar.	1.Pol.P.
"	Ernests	18.10.14.	20.08.44.	dkar.	319.Btl.
"	Jānis	10.05.10.	p26.03.44.	"	?
"	"	1913.	30.01.45.	kpr.	34.P.
"	"	22.03.14.	p10.10.44.	kar.	?
"	"	1922.	16.08.44.	"	319.Btl.
"	Otomars	?	10.44.	dkar.	15.Art.P.
"	Vidvuds	23.08.24.	p11.07.44.	kar.	?
Lejmalnieks	Ansis	17.09.14.	p23.07.44.	"	?
"	Jānis	24.01.24.	kritis	?	?
Lejnieks	?	1925.	p30.04.45.	vltn.	15.Art.P.
"	Eduards	08.10.23.	18.09.44.	kar.	43.P.
"	"	1922.	09.44.	dkar.	43.P.
"	Fricis	17.09.19.	paz.	?	?

Lejnieks	Jānis	10.07.23.	p10.10. . .	kar.	?
"	Pēteris	16.09.23.	02.09.43.	"	2.Brig.
Lejnietis	Nikolajs	13.08.99.	13.07.44.	ltn.	15.Art.P.
Lekmanis	Fricis	1915.	paz.	?	?
Lekteris	Jēkabs	09.10.21.	p03.08.44.	kar.	?
Lekuzis	Elmārs	29.07.22.	17.09.44.	kpr.	43.P.
Lelešs	Jānis	21.01.16.	p16.03.44.	kar.	3.Pol.P.
Ļelevs	Staņislavs	31.03.22.	p18.09.44.	"	?
Lelis	Ambrozijs	08.09.19.	27.09.44.	"	?
"	Jānis	12.11.24.	p1945.	"	42.P.
"	Modests	1906.	paz.	?	?
"	Modris	22.07.21.	p10.07.44.	kar.	?
"	Pēteris	11.04.19.	12.09.43.	"	25.Btl.
"	Stepans	10.04.24.	p11.07.44.	"	?
"	Vladislavs	03.06.17.	paz.	"	15.Art.P.
Lelitis	Imants	?	08.08.44.	"	?
Lēmanis	Vilis	08.05.08.	p 03.45.	ltn.	15.Div.
Lemke	Jānis	01.01.21.	p18.07.44.	kar.	?
Lempis	Pēteris	02.08.21.	26.03.43.	"	?
Lenerts	Alfreds	09.04.19.	17.03.44.	dkar.	43.P.
Lenins	Egons	10.05.25.	p1945.	kar.	15.Art.P.
Leogerings	Leksis	05.04.25.	01.12.44.	?	?
Leončiks	Al-drs.	05.12.05.	paz.	?	?
Leonovičs	Antons	1920.	09.43.	kar.	274.Btl.
"	"	26.08.22.	20.10.43.	"	?
"	Francis	13.02.23.	p17.07.44.	"	?
Lēpe	Fridrichs	12.07.08.	p1945.	kpr.	1.Būvp.
Lepers	Broņislavs	02.03.23.	p14.07.44.	kar.	?
Leps	Augusts	03.05.11.	p23.07.44.	dkar.	?
Lerchs	Arnolds	14.07.24.	07.04.44.	kar.	43.P.
"	Elmārs	?	p20.01.44.	"	?
"	Imants	15.11.26.	02.10.44.	?	?
"	Mārtiņš	20.11.23.	p18.07.44.	kar.	?
Lerks	Valdis	14.03.23.	p10.07.44.	dkar.	?
Lērmanis	Ansis	29.09.06.	p27.03.45.	?	19.Div.
Lers	Broņislavs	02.03.23.	p14.07.44.	kar.	?
Leša	Jānis	26.02.10.	p13.07.44.	"	?
Leščanovs	Boļeslavs	?	18.07.44.	dkar.	19.Btl.
Lesdorfs	Augusts	09.08.23.	p08.05.44.	"	19.Art.P.
Lesiņš	Jānis	?	16.04.45.	kar.	?
"	Miervaldis	?	16.04.45.	"	?
Lešinskis	Alfreds	11.05.24.	22.09.44.	"	?
"	Žanis	20.01.17.	p03.08.44.	dkar.	?
Lešnicijs	Vikentijs	1913.	p23.07.44.	kar.	?
Lespa	Hanis	21.09.05.	paz.	?	?
Letaniņš	Vilis	13.04.24.	p13.07.44.	kar.	22.Btl.
Letlofs	Kārlis	23.12.11.	paz.	?	?
Lēvalds	Alberts	05.03.26.	paz.	?	?
"	Arvīds	08.06.21.	p16.07.44.	kar.	?
"	Rūdolfs	16.05.44.	p05.04.44.	"	?
Levanovičs	Arvīds	13.08.13.	p23.07.44.	dkar.	?
"	Bernhards	16.07.06.	paz.	"	?
"	Jānis	13.01.12.	10.07.44.	kar.	44.P.
Levāns	Arvīds	24.12.24.	p09.03.44.	"	?
Levarts	Kārlis	31.03.21.	paz.	"	15.Div.
Leveiko	Edvards	11.01.23.	08.02.44.	dkar.	43.P.
Levensteins	Vilhelms	01.10.02.	miris	?	?
Levickis	Edvīns	07.09.26.	p1945.	kar.	33.P.

Levics	Fricis	27.11.19.	p03.02.45.	kar.	?
"	Jānis	02.10.14.	28.09.44.	kpr.	43.P.
"	"	16.06.09.	p23.07.44.	kar.	?
Levinskis	"	07.05.24.	18.03.44.	"	42.P.
Levinsks	Jēkabs	23.10.19.	16.07.44.	?	?
Levis	Arnolds	18.03.18.	28.09.44.	kar.	44.P.
"	Jānis	02.10.24.	28.09.44.	?	?
Lezdiņš	?	?	p17.07.44.	"	?
"	Artūrs	29.06.11.	22.07.44.	dkar.	2.Robp.
"	Kārlis	13.07.18.	p08.05.45.	kar.	44.P.
"	Nikolajs	24.04.18.	19.08.45.	"	42.P.
"	Reinholds	24.05.24.	p11.07.44.	"	?
Libans	Vilis	?	29.01.44.	"	?
Lībants	Jānis	15.07.18.	p11.09.44.	dkar.	319.Btl.
Libau	Aleksejs	22.03.06.	paz.	?	?
Libauers	Vilis	13.04.15.	paz.	kar.	43.P.
"	"	06.05.23.	paz.	?	15.Div.
Libeks	Alfons	15.07.24.	04.04.44.	kar.	?
"	Arvīds	24.11.16.	p 02.45.	dkar.	Pol.P.Rīga
"	Jānis	02.01.16.	06.09.45.	serž.	?
"	Ojārs	02.08.19.	p08.05.45.	?	?
Liberts	Alfrēds	?	p10.08.44.	dkar.	?
"	"	06.01.18.	p15.07.44.	kar.	?
"	Augusts	17.04.11.	p07.01.45.	"	?
"	"	09.08.22.	08.04.44.	dkar.	42.P.
"	Pēteris	05.02.23.	16.04.44.	?	?
"	Edgars	29.01.24.	07.10.43.	kar.	?
"	Rūdolfs	30.07.16.	p23.07.44.	"	?
"	Stefans	27.08.25.	p1945.	"	34.P.
Lībietis	Jānis	25.12.23.	p17.07.44.	"	?
"	Kārlis	24.06.12.	p27.03.44.	"	?
Libigs	Leo	20.05.20.	p17.08.44.	dkar.	?
Libiņš	Alberts	23.01.23.	p12.07.44.	kar.	?
Lichtenbergs	Voldemārs	?	26.09.42.	v.v.	?
Līcis	Ainis	06.01.26.	paz.	?	?
"	Alfons	25.11.09.	12.07.44.	kpr.	?
"	Jānis	30.11.12.	p26.03.44.	dkar.	?
"	"	28.10.18.	p06.08.44.	kar.	?
"	"	03.09.19.	30.01.45.	dkar.	34.P.
"	"	30.09.20.	p03.08.44.	kar.	?
"	"	12.02.22.	18.10.43.	"	43.P.
"	Pēteris	1920.	paz.	?	?
"	Rolands	11.06.26.	paz.	?	?
"	Uldis	19.05.21.	20.01.43.	kar.	277.Btl.
"	Vilis	29.05.26.	p01.02.45.	?	32.P.
"	Voldemārs	1925.	20.03.45.	dkar.	44.P.
"	"	21.02.20.	05.05.43.	"	278.Btl.
Līcītis	Harijs	28.09.22.	08.44.	kar.	?
"	Imants	14.04.22.	09.11.43.	?	Pol.P.Rīga
"	Jānis	14.10.11.	paz.	?	?
"	Kārlis	17.10.20.	p17.07.44.	kar.	?
"	Nikolajs	22.09.18.	p11.07.44.	"	?
"	Zigfrīds	02.07.26.	paz.	?	?
Līckrastiņš	Voldemārs	14.01.06.	p15.08.44.	dkar.	?
Līdaciņš	Jānis	14.04.20.	p15.08.44.	kar.	?
"	Jūlijs	18.07.25.	24.1.-3.2.45.	"	34.P.
Līdacis	Reinis	24.09.24.	06.02.44.	"	?
Līdaka	Arvīds	31.10.07.	25.04.45.	"	?

Līdaka	Herberts	22.02.07.	paz.	kar.	?
Līdaks	Jānis	08.02.20.	p25.12.44.	"	19.Div.
Līde	Kārlis	21.03.24.	07.11.43.	"	Pol.P.Rīga
Līdeks	Reinholds	20.11.26.	25.02.45.	"	33.P.
"	Roberts	18.11.14.	05.01.45.	kpr.	44.P.
Lideris	Alfrēds	23.08.20.	07.08.44.	vserž.	43.P.
Līdums	Alberts	04.12.19.	paz.	?	?
Liebergs	Juris	03.11.26.	paz.	kar.	3.Būvp.
Liecenieks	Kārlis	22.04.26.	paz.	"	?
Liedboržs	Klemens	07.18.	26.12.44.	"	42.P.
Liede	Arnolds	24.04.24.	paz.	"	?
Liedeskalniņš	Jānis	06.09.14.	p23.12.44.	"	?
Liedge	Ulrichs	?	17.02.44.	ltn.	33.P.
Lieģis	Alfrēds	01.09.23.	13.07.44.	?	Zenit.art.
Liekniņš	Ēriks	19.12.25.	paz.	kar.	33.P.
Lieknis	Oskars	22.04.23.	24.02.44.	"	?
Lielais	Augusts	22.07.14.	p18.07.44.	ltn.	32.P.
Lielausis	Arnolds	12.07.19.	22.10.44.	?	?
Lielbārdis	Pēteris	13.02.23.	23.12.44.	kar.	672.Btl.
Lielienfelds	Juris	04.02.24.	p26.09.44.	"	?
Lieljuks	Richards	14.01.24.	13.01.44.	"	Pol.P.Rīga
Lieljuksis	Arnolds	14.12.15.	p17.07.44.	"	?
Lieljuris	Juris	1923.	26.03.44.	?	?
Lielkalns	Al-drs.	12.08.15.	p12.07.44.	dkar.	?
"	Ēriks	25.06.20.	p10.08.44.	"	?
Lielmanis	?	1927.	1945.	?	32.P.
"	Jānis	03.10.18.	paz.	kpr.	672.Btl.
Lielmežs	"	01.06.26.	paz.	kar.	33.P.
"	Sergejs	29.11.14.	22.07.44.	"	6.Robp.
"	Visvaldis	20.12.08.	03.10.44.	kpr.	44.P.
Lielnors	Arnis	17.08.23.	15.07.44.	dkar.	316.Btl.
"	Kirils	26.06.23.	p08.05.45.	kar.	43.P.
Lielojuris	Juris	20.01.13.	03.07.44.	"	44.P.
"	"	28.12.19.	p09.03.44.	"	?
Lielpēteris	Edmunds	1925.	02.45.	"	34.P.
"	Edvīns	03.09.25.	28.01.45.	"	34.P.
"	Evalds	1925.	30.01.45.	"	34.P.
"	Ojars	1924.	p 02.45.	"	32.P.
"	Oļģerts	20.12.24.	p 02.45.	"	3.Robp.
Liepa	Andrejs	10.11.14.	paz.	?	?
"	Artūrs	02.11.23.	15.12.44.	kar.	?
"	Augusts	27.06.09.	19.08.44.	?	?
"	Elmārs	22.09.25.	paz.	?	?
"	"	16.02.24.	p26.02.44.	kar.	?
"	Gunārs	04.01.24.	08.06.44.	kpr.	15.Art.P.
"	Haralds	16.06.20.	p27.01.45.	kar.	?
"	Jānis	?	07.08.44.	dkar.	42.P.
"	"	22.05.13.	10.11.43.	serž.	278.Btl.
"	"	26.09.11.	p25.03.44.	kar.	?
"	"	09.10.11.	p17.07.44.	"	?
"	"	15.09.21.	24.12.44.	"	19.Art.P.
"	"	11.05.22.	30.05.43.	"	42.P.
"	"	17.04.24.	14.01.45.	dkar.	19.Div.
"	Juris	23.04.15.	22.10.44.	?	?
"	Kārlis	29.09.07.	08.04.44.	dkar.	319.Btl.
"	Kristaps	11.03.22.	p11.07.44.	"	?
"	Laimonis	28.08.19.	paz.	?	34.P.
"	Ludviga	05.10.19.	paz.	māsa	?

Liepa	Nikolajs	12.06.12.	paz.	?	?
"	Rūdolfs	07.07.24.	07.02.44.	kar.	32.P.
"	Severīns	22.02.22.	p03.11.43.	?	?
"	Vilnis	09.10.23.	p22.02.44.	kar.	?
"	Voldemars	06.08.18.	p26.12.44.	"	?
"	"	27.04.20.	13.06.44.	"	19.Div.
"	"	01.05.23.	p11.07.44.	"	?
"	"	23.03.23.	paz.	?	?
Liepajnieks	Artūrs	06.02.22.	27.01.45.	kar.	32.P.
"	Jānis	04.04.23.	29.12.43.	"	313.Btl.
Liepiņš	?	1905.	26.03.45.	vltn.	43.P.
"	?	?	09.44.	serž.	319.Btl.
"	?	1920.	p30.04.45.	kpr.	15.Art.P.
"	?	?	16.01.44.	kar.	43.P.
"	Al-drs.	02.06.05.	p27.06.44.	vltn	?
"	"	11.10.10.	23.12.44.	v.v.	19.Art.P.
"	"	18.04.22.	07.01.44.	kar.	?
"	Alfons	30.11.21.	10.03.43.	"	281.Btl.
"	Alfrēds	05.01.24.	?	?	?
"	"	02.02.24.	17.07.44.	dkar.	Pol.P.Rīga
"	Andrejs	12.02.11.	paz.	kar.	5.Robp.
"	"	04.03.25.	22.10.44.	kpr.	19.Div.
"	Armands	24.12.15.	09.08.44.	dkar.	19.Div.
"	Arnolds	?	p18.07.44.	kar.	?
"	"	28.10.25.	p1945.	?	?
"	Artūrs	?	03.06.43.	kar.	42.P.
"	"	27.10.24.	paz.	"	?
"	Arvīds	15.09.06.	paz.	dkar.	2.Robp.
"	"	25.04.23.	16.02.44.	kar.	15.Art.P.
"	Augusts	02.04.12.	28.09.44.	"	44.P.
"	"	23.01.17.	12.04.44.	kpr.	?
"	Didriķis	28.12.07.	p15.07.44.	kar.	22.Btl.
"	Donats	06.06.17.	p11.07.44.	"	?
"	"	29.10.22.	29.01.44.	"	?
"	Eduards	22.11.19.	25.12.44.	?	19.Art.P.
"	"	08.10.20.	23.12.44.	dkar.	19.Art.P.
"	Einarts	?	27.02.45.	kar.	?
"	Elmārs	?	p26.03.45.	"	?
"	Emīls	1920.	p1945.	"	?
"	Ēriks	23.05.11.	paz.	"	?
"	"	10.09.20.	p26.03.44.	"	?
"	"	08.04.24.	p08.05.45.	"	P."Kurzeme"
"	Ernests	17.01.10.	p11.07.44.	"	?
"	"	21.12.21.	p03.08.44.	"	?
"	Harijs	1925.	25.02.45.	"	33.P.
"	Heinrichs	?	paz.	?	?
"	Indriķis	20.04.10.	p15.08.44.	kpr.	?
"	Jānis	21.10.08.	p23.07.44.	dkar.	?
"	"	31.10.08.	p13.07.44.	"	?
"	"	25.12.09.	paz.	kar.	2.Robp.
"	"	30.03.10.	p18.09.44.	"	?
"	"	02.05.10.	10.07.44.	vserž.	42.P.
"	"	05.05.10.	p23.07.44.	kar.	?
"	"	28.04.12.	31.08.44.	dkar.	42.P.
"	"	09.10.13.	06.10.44.	?	?
"	"	16.11.14.	p08.04.44.	dkar.	?
"	"	07.02.15.	p13.07.44.	"	266.Btl.
"	"	14.10.17.	p18.07.44.	kar.	?

Liepiņš	Jānis	20.06.18.	p15.07.44.	serž.	?
"	"	03.08.20.	kritis	kar.	34.P.
"	"	07.03.21.	p15.07.44.	dkar.	?
"	"	09.05.24.	28.07.43.	kar.	?
"	"	26.11.24.	11.11.43.	izp.	?
"	Kārlis	15.03.07.	03.01.45.	?	?
"	"	1922.	28.02.45.	kar.	34.P.
"	"	1926.	07.02.44.	kpr.	?
"	"	1910.	12.02.45.	dkar.	19.Div.
"	Ludvigs	31.10.21.	p26.10.44.	kar.	?
"	Mārtiņš	15.08.24.	p28.12.44.	"	?
"	Mintauts	29.01.24.	11.04.44.	"	?
"	Otomars	25.08.01.	06.02.44.	"	42.P.
"	Pēteris	12.11.16.	09.06.44.	"	42.P.
"	"	19.03.17.	12.02.44.	"	43.P.
"	"	?	11.44.	plkv.	kurelietis
"	Reinholds	04.01.09.	p23.07.44.	kpr.	?
"	Reinis	19.07.21.	13.03.43.	kar.	?
"	Roberts	16.12.21.	p10.07.44.	"	?
"	Rūdolfs	28.11.22.	06.02.44.	dkar.	15.Div.
"	Sergejs	02.08.19.	05.09.43.	"	?
"	Staņislavs	12.02.07.	p26.03.44.	kar.	?
"	Tālivaldis	04.07.22.	12.05.44.	"	?
"	"	1922.	27.02.45.	kpr.	15.Div.
"	Valdis	?	31.05.44.	kar.	?
"	Viliberts	26.02.23.	p17.07.44.	dkar.	?
"	Vilis	?	p28.09.44.	kar.	?
"	"	20.03.18.	26.01.45.	?	?
"	Vitalijs	16.05.11.	26.03.44.	kar.	?
"	Vladislavs	09.02.08.	08.04.44.	dkar.	319.Btl.
"	Voldemārs	15.04.22.	p17.07.44.	kar.	?
Liepnieks	Antons	14.07.28.	29.01.45.	dkar.	15.Div.
"	Arvīds	27.09.22.	p09.04.44.	kar.	?
"	Jānis	27.09.22.	p27.03.44.	"	?
Lietiņš	Gunārs	23.11.26.	03.02.45.	"	32.P.
Lietuvietis	Voldemārs	15.08.20.	p17.07.44.	"	?
Lieviens	Artūrs	12.03.25.	01.05.45.	?	?
Ligeris	?	?	1945.	?	?
"	Ojārs	26.09.27.	paz.	?	?
"	Roberts	22.10.11.	paz.	kar.	?
"	Vilhelms	30.01.24.	p11.07.44.	"	?
Ligerts	Jānis	09.04.12.	p13.07.44.	dkar.	313.Btl.
Ligis	Arnolds	03.09.23.	17.03.44.	kar.	?
"	Viktors	05.05.17.	01.01.44.	"	?
Līgotājs	Laimonis	12.04.24.	14.02.45.	"	33.P.
Likans	Kārlis	05.09.07.	27.01.45.	?	?
Līkansis	Jānis	27.09.23.	p12.01.44.	kar.	?
Līksnītis	"	23.04.11.	p26.03.44.	"	?
Līkums	Pauls	04.10.19.	05.08.44.	"	44.P.
"	Valdemārs	11.08.24.	28.11.46.	?	?
Lilausis	Arnolds	12.07.19.	22.10.44.	?	?
Lilientāls	Kārlis	1919.	26.12.44.	v.v.	43.P.
Lilienšteins	Miķelis	15.10.04.	24.02.44.	kpr.	43.P.
Lilisons	Ēriks	17.06.12.	09.08.44.	"	42.P.
Lillenurms	Arnolds	06.07.07.	p 05.45.	kpt.	15.Art.P.
"	Kārlis	12.10.05.	26.04.44.	vserž.	?
Limaniks	Pēteris	21.04.20.	23.12.44.	kar.	43.P.
Limbachs	Al-drs.	?	30.12.44.	?	43.P.

Linabergs	Valdis	20.01.11.	p14.07.44.	dkar.	?
Linards	Jāzeps	26.11.16.	09.05.45.	?	?
Linarts	Antons	11.10.12.	18.07.44.	kar.	?
Lindans	Kārlis	18.08.20.	20.01.44.	"	43.P.
Lindauskis	Jāzeps	06.01.27.	p28.03.44.	"	?
Lindbergs	Harijs	29.06.25.	11.03.45.	"	15.Art.P.
"	Hugo	29.10.22.	10.01.44.	kpr.	42.P.
"	Jānis	15.01.22.	07.07.44.	dkar.	?
"	Voldemārs	?	p10.07.44.	"	?
Linde	Ādolfs	05.04.07.	24.12.44.	kpr.	43.P.
"	Arnolds	17.04.23.	paz.	kar.	15.Div.
"	Arvīds	29.11.23.	p17.07.44.	"	?
"	Elmārs	23.07.24.	27.07.44.	"	?
"	Jānis	?	10.07.44.	"	34.P.
"	"	11.07.14.	p10.08.44.	kpr.	?
"	"	09.02.19.	01.07.44.	"	34.P.
"	Kārlis	?	p26.1.-6.2.43.	kar.	27.Btl.
"	Ludvigs	04.01.12.	p17.07.44.	"	?
"	Mārtiņš	?	p07.04.44.	dkar.	?
"	Oļģerts	23.05.20.	paz.	?	?
"	Oskars	29.04.17.	p03.02.45.	dkar.	15.Art.P.
"	Reinholds	29.03.08.	15.07.44.	"	?
Lindelis	Pēteris	?	14.07.43.	kar.	2.Brig.
Lindenbergs	Valdis	20.01.11.	p14.07.44.	?	?
Liņģis	Jūlijs	24.04.16.	16.04.43.	kar.	2.Brig.
Liniņš	Raimonds	22.04.23.	29.05.44.	?	?
Līnis	Al-drs.	?	25.12.44.	kar.	19.Div.
"	Ērmanis	24.09.14.	p23.07.44.	"	?
"	Kristaps	18.08.24.	13.08.44.	"	?
"	Roberts	12.03.23.	14.01.44.	kpr.	Pol.P.Rīga
Linītis	Raimonds	22.04.23.	29.05.44.	?	?
Linkevičs	Jāzeps	19.03.06.	21.05.44.	kar.	32.P.
"	Valdemars	19.01.07.	p11.07.44.	serž.	?
Liņķis	Alfrēds	1917.	10.44.	kar.	19.Art.P.
"	Andrejs	23.03.19.	p1944.	?	15.Div.
Linkums	Al-drs.	26.05.17.	p17.07.44.	kar.	?
"	Eduards	10.09.24.	p27.03.44.	"	?
Linovičs	Žanis	10.02.19.	03.06.44.	"	32.P.
Linužs	Jezups	26.11.20.	p10.07.44.	dkar.	?
Lipatcis	Hermanis	01.09.06.	paz.	?	?
Lipatovs	Arbidiens	22.10.10.	p15.07.44.	kar.	?
Lipe	Vilhelms	03.10.03.	26.06.44.	"	?
Lipenieks	Pēteris	19.06.18.	p15.07.44.	"	?
Liperts	Miķelis	09.05.24.	28.03.44.	"	43.P.
Lipinieks	Antons	14.07.24.	29.01.45.	dkar.	15.Div.
"	Pēteris	26.09.18.	p15.07.44.	kar.	?
Lipiņš	Ādolfs	01.01.18.	p15.07.44.	"	?
"	Alfreds	22.09.22.	p25.09.44.	"	?
"	Jānis	06.07.12.	p26.03.44.	"	?
"	Staņislavs	08.07.24.	07.04.44.	dkar.	15.Art.P.
"	Vincents	01.04.21.	p18.07.44.	kar.	?
Lipinskis	Broņislavs	28.09.24.	p11.04.44.	"	?
Lipko	Anatolijs	29.07.24.	p11.07.44.	"	?
"	Antons	06.01.23.	p15.07.44.	"	?
Lipša	Jānis	25.04.22.	03.02.44.	"	34.P.
"	Voldemārs	?	02.02.44.	dkar.	34.P.
Lipšans	Pāvils	27.07.24.	p15.07.44.	kar.	?
Lipskis	Al-drs.	03.08.20.	p11.07.44.	"	?

Lipskis	Al-drs.	22.10.23.	p10.07.44.	kar.	?
"	Elmuts	20.11.23.	p03.09.43.	"	22.Btl.
"	Jānis	04.02.21.	p14.07.44.	dkar.	?
"	Jāzeps	27.01.10.	19.11.43.	"	316.Btl.
"	"	11.02.24.	p17.03.44.	kar.	?
Lipsnis	Alberts	06.04.25.	p 07.44.	?	?
"	Eduards	31.07.22.	11.03.44.	kar.	32.P.
"	Jānis	03.02.211.	p1944.	"	15.Div.
Lipste	Ilmārs	01.11.24.	paz.	"	32.P.
Lipstovs	Ignats	29.06.17.	p17.07.44.	"	?
Lipurs	Leonhards	31,12.22.	paz.	kpr.	34.P.
Lisakovs	Leontijs	?	21.03.45.	"	34.P.
Lisenieks	Jānis	10.01.24.	23.12.44.	kar.	42.P.
Lisenkovs	"	04.03.24.	01.04.44.	"	42.P.
"	"	23.11.25.	01.04.44.	?	?
Lisments	Pēteris	30.08.12.	p08.08.44.	kar.	?
Lisovskis	Antons	29.05.24.	08.03.44.	"	32.P.
Listanderis	Ingmars	16.07.23.	p18.07.44.	dkar.	?
Lisunovs	Feoktists	1916.	paz.	?	?
Litaunieks	Jānis	10.06.21.	p12.07.44.	dkar.	22.Btl.
Litavnieks	Pēteris	06.07.14.	p16.07.44.	"	?
"	Salimans	22.09.09.	p23.07.44.	"	?
Litiņš	Antons	12.10.21.	03.04.44.	kar.	?
Litvins	Broņislavs	03.10.23.	05.08.44.	"	15.Art.P.
"	Silvestrs	04.11.13.	31.07.44.	dkar.	25.Btl.
Livaks	Bernhards	05.03.06.	09.10.44.	kar.	5.Būvp.
Livberģis	Mārtiņš	10.12.07.	p15.07.44.	"	22.Btl.
Livča	Ādams	14.03.23.	p19.08.44.	"	?
Livčans	Antons	1921.	03.45.	"	34.P.
"	Jāzeps	?	p11.07.44.	"	?
"	Vladimirs	20.111.8.	19.08.44.	"	42.P.
Livdans	Donats	01.01.22.	p18.07.44.	"	?
Livdanskis	Jāzeps	06.01.27.	paz.	"	?
Livens	Artūrs	12.03.25.	01.05.45.	?	?
Līventāls	Vilis	01.08.10.	p1945.	vseržv.	?
Liviņš	Jānis	1908.	p22.01.45.	kar.	1.Būvp.
Līvmanis	Staņislavs	07.06.22.	p18.07.44.	"	?
Līvzemnieks	Pēteris	1922.	20.03.45.	dkar.	43.P.
Lizbauskis	Dominiks	02.03.12.	p03.08.44.	"	?
Lizbavskis	Staņislavs	16.03.18.	21.10.44.	kar.	?
Lizbovskis	Broņislavs	01.11.20.	04.05.45.	dkar.	33.P.
Ljakša	Jānis	16.04.25.	paz.	?	?
Ljubota	Ivans	1915.	paz.	?	?
Lobachs	Grigors	10.12.12.	21.10.42.	kpr.	23.Btl.
Lobe	Imants	28.03.24.	28.06.44.	"	43.P.
Loberts	Mārtiņš	18.10.08.	p18.09.44.	kar.	?
Ločans	Jānis	10.12.22.	13.09.43.	"	42.P.
"	Pēteris	15.02.17.	09.03.44,	"	43.P.
Ločaunieks	"	15.05.22.	p23.07.44.	"	2.Pol.P.
Ločavnieks	Jānis	17.07.12.	p11.07.44.	kpr.	?
Lociks	"	05.03.11.	17.07.44.	kar.	2.Robp.
Lociņš	Edvards	?	p08.05.43.	"	?
"	Voldemārs	05.05.18.	15.03.45.	kpr.	?
Ločmelis	Ādams	16.01.08.	16.05.44.	dkar.	281.Btl.
"	"	08.06.06.	14.02.45.	kar.	44.P.
"	Al-drs.	?	p18.08.44.	"	?
"	"	01.05.23.	01.03.44.	"	33.P.
"	Aleksis	25.05.22.	p18.08.44.	"	?

Ločmelis	Antons	13.10.21.	10.07.44.	kar.	42.P.
"	"	17.11.22.	p11.07.44.	"	?
"	Bērtulis	11.04.21.	06.10.43.	"	42.P.
"	Eduards	27.04.24.	p11.07.44.	"	?
"	Edvards	02.06.10.	p23.07.44.	"	?
"	Francis	08.10.18.	08.07.44.	"	?
"	"	04.11.16.	p17.07.44.	"	?
"	Genrichs	20.12.24.	p16.07.44.	"	?
"	Jānis	?	10.07.44.	"	34.P.
"	"	04.06.21.	16.09.44.	dkar.	?
"	"	08.05.18.	01.05.44.	kar.	15.Div.
"	Jakobs	14.05.12.	22.01.44.	?	?
"	Jāzeps	13.02.24.	p15.10.44.	kar.	?
"	Nikodems	10.11.13.	p23.07.44.	"	?
"	Pēteris	15.05.22.	21.06.44.	"	33.P.
"	"	04.09.20.	p13.07.44.	"	?
"	Staņislavs	23.03.16.	p13.07.44.	"	313.Btl.
"	"	16.12.13.	20.01.44.	"	43.P.
"	Vincents	09.04.24.	paz.	"	43.P.
"	Vladislavs	1922.	23.12.44.	"	19.Div.
Ločmers	Konstantīns	?	09.03.44.	dkar.	?
Ločs	Aloizijs	06.10.07.	p23.07.44.	kar.	?
"	Heinrichs	25.12.20.	p 01.45.	?	?
"	Jānis	26.10.21.	p11.07.44.	kar.	?
"	Kazimirs	18.08.01.	p 10.44.	?	20.Btl.
"	Ničlavs	20.10.22.	p10.07.44.	dkar.	?
"	Pēteris	29.06.25.	paz.	?	?
"	"	03.05.23.	p15.07.44.	kar.	?
"	Staņislavs	24.10.13.	20.01.44.	?	?
Lode	Ansis	21.02.19.	13.10.43.	dkar.	?
"	Eižens	27.12.23.	14.03.45.	kpr.	33.P.
"	Jānis	03.10.03.	17.08.44.	dkar.	43.P.
"	Kārlis	25.11.11.	23.01.44.	"	43.P.
"	Krišs	05.12.15.	paz.	?	?
"	"	10.04.08.	15.07.44.	kpr.	?
Lodiņš	Vilis	21.12.18.	06.03.44.	kar.	?
Lodziņš	Artūrs	27.05.23.	18.03.44.	"	33.P.
Loentdāls	Alberts	?	23.08.44.	kpr.	15.Div.
Loginovs	Ivans	25.03.23.	paz.	?	?
"	Viktors	21.01.22.	16.03.44.	kar.	?
Logins	??	09.43.	"	22.Btl.	
"	Alberts	01.01.25.	03.02.44.	"	34.P.
"	Al-drs.	03.10.24.	p18.09.44.	"	?
"	"	04.09.12.	p25.12.44.	"	?
"	Aloizs	15.10.15.	p23.07.44.	"	?
"	Antons	26.06.14.	16.01.45.	kpr.	43.P.
"	Benedikts	23.03.23.	p11.07.44.	kar.	?
"	Boļeslavs	05.10.23.	p15.07.44.	"	?
"	Dominiks	21.03.20.	p11.07.44.	"	?
"	Francis	10.02.24.	p10.07.44.	"	?
"	Heirichs	04.06.24.	p15.07.44.	"	?
"	Izidors	21.10.19.	p11.07.44.	"	?
"	Jānis	?	p12.07.44.	"	?
"	"	28.09.24.	16.07.44.	"	?
"	"	24.06.23.	19.11.43.	"	42.P.
"	"	04.04.23.	24.12.43.	"	43.P.
"	"	06.02.21.	miris 1947.	?	?
"	Jāzeps	16.07.18.	p15.07.44.	kar.	?

Logins	Jāzeps	13.03.12.	22.01.44.	kar.	43.P.
"	Kazimirs	28.09.19.	p16.07.44.	"	?
"	Leonhards	28.09.25.	15.12.44.	"	672.Btl.
"	Marians	20.07.17.	paz.	?	?
"	Pēteris	?	06.08.44.	kar.	672.Btl.
"	"	23.09.23.	?	"	672.Btl.
"	"	01.06.23.	25.02.44.	"	42.P.
"	"	29.07.23.	p12.07.44.	"	?
"	Roberts	19.01.24.	p11.07.44.	"	?
"	Sabians	10.06.19.	p11.07.44.	"	?
"	Staņislavs	17.08.24.	p11.07.44.	"	?
"	"	28.09.22.	p16.07.44.	dkar.	?
"	Stepans	08.05.22.	10.09.43.	kar.	43.P.
"	"	18.03.09.	03.09.43.	"	?
"	Tadeušs	03.08.23.	p16.07.44.	"	?
"	"	02.11.08.	p18.09.44.	"	?
"	Vincents	1920.	paz.	?	?
"	Vladislavs	01.09.24.	08.07.42.	kar.	270.Btl.
"	Voiciks	14.01.17.	16.12.43.	"	42.P.
"	"	18.11.11.	paz.	?	?
"	"	02.08.09.	p26.07.44.	kar.	?
Lojāns	Artūrs	31.05.24.	1945.	?	19.Div.
Loķis	Jāzeps	19.12.21.	p07.02.44.	dkar.	?
Lokmanis	Al-drs.	?	p07.04.44.	"	?
"	Elmārs	26.10.16.	p16.07.44.	kar.	?
Lomašs	Jānis	22.10.07.	p23.07.44.	"	?
Lomonovskis	Dominiks	28.03.15.	p27.07.44.	"	2.Pol.P.
Lorbergs	Al-drs.	22.07.19.	p18.07.44.	"	?
Lore	Jūlijs	14.09.17.	27.12.44.	"	42.P.
Lorencis	Fricis	01.03.15.	p11.07.44.	dkar.	?
Lorencs	Harijs	22.03.21.	22.02.44.	kar.	43.P.
Lormers	Konstantīns	?	09.03.44.	"	43.P.
Losans	Jānis	?	13.09.43.	"	?
Losinskis	Roberts	25.05.22.	11.07.44.	"	44.P.
Loža	Guntars	13.11.27.	03.11.44.	"	?
Lozbergs	Artūrs	10.02.21.	09.12.44.	"	?
Lozda	Francis	11.11.21.	01.07.44.	"	267.Btl.
Loze	Al-drs.	01.05.06.	20.08.44.	kpr.	6.Robp.
"	Mārtiņš	27.10.27.	paz.	g.sp.p.	?
"	Uldis	31.08.25.	paz.	?	?
"	Voldemārs	25.03.23.	p17.02.44.	kar.	?
Ložeņicins	Konstantīns	16.07.08.	01.02.44.	vltn.	42.P.
Loziņš	Evalds	?	p08.05.43.	kar.	?
"	Voldemars	1918.	15.03.45.	kpr.	?
Lubačs	Ādolfs	13.01.01.	p1945.	?	?
Lubānietis	Laimons	10.05.17.	p17.07.44.	kar.	?
Lubanovs	Al-drs.	12.03.25.	09.07.44.	"	44.P.
"	Vladislavs	06.05.23.	09.07.44.	"	44.P.
Lubarss	Boļeslavs	20.05.18.	p24.04.44.	"	?
Lubavs	Kārlis	05.11.22.	p 12.44.	dkar.	?
Luberts	Jānis	18.06.21.	p17.07.44.	kar.	?
Lubgans	Staņislavs	14.05.11.	p16.07.44.	"	?
"	Vladislavs	14.01.22.	03.02.44.	"	34.P.
"	Voldemārs	11.12.25.	paz.	"	?
Lubiņš	Jānis	30.12.10.	p 03.44.	"	1.Robp.
Lubinskis	Viktors	02.10.22.	p08.05.45.	kpr.	15.Div.
Luca	Artūrs	27.02.10.	p08.04.44.	"	?
Lucans	Emils	02.06.18.	12.12.43.	kar.	42.P.

Luciņš	Augusts	07.08.11.	p29.09.44.	kar.	?
Lucis	Edgars	22.08.15.	13.09.43.	kpr.	43.P.
"	Georgins	05.08.25.	01.12.44.	kar.	?
"	Jānis	25.01.19.	01.10.44.	"	?
Lucs	Alberts	27.10.23.	p12.02.44.	kpr.	?
"	Artūrs	27.02.10.	p09.04.44.	"	?
"	Gustavs	18.08.25.	26.03.44.	dkar.	?
"	"	17.12.01.	kritis	?	?
"	Jānis	06.12.23.	26.03.44.	kar.	?
"	Oskars	13.02.24.	p11.07.44.	"	?
Ludāns	Antons	20.09.07.	27.03.44.	"	44.P.
"	Pēteris	13.01.18.	15.09.44.	"	?
Ludbaršs	Boļeslavs	14.09.12.	25.05.44.	dkar.	43.P.
Ludbaržs	Broņislavs	20.05.18.	24.04.44.	kar.	?
"	Jānis	06.05.22.	03.09.43.	"	42.P.
"	Klemens	22.06.18.	26.12.44.	"	42.P.
Ludboršs	Jāzeps	25.10.20.	13.06.44.	dkar.	34.P.
Ludkovskis	Broņislavs	01.12.22.	p15.07.44.	kar.	?
Ludriks	Kārlis	?	16.04.45.	dkar.	?
Ludvigs	Al-drs.	24.12.24.	p14.07.44.	kar.	?
"	Vilhelms	13.08.12.	p26.03.44.	"	?
Ludzītis	Pēteris	?	07.04.44.	"	?
Luģis	Arnolds	03.09.23.	17.03.44.	?	?
Luiks	Arkadijs	24.05.14.	p17.07.44.	dkar.	?
"	Hugo	23.11.05.	08.01.44.	v.v.	Pol.P.Rīga
Lukaševics	Antons	?	22.06.44.	kar.	?
"	"	05.01.10.	p10.10.44.	"	?
"	"	03.07.12.	p10.10.44.	"	?
"	Artūrs	27.03.23.	p18.07.44.	dkar.	?
"	Evalds	1924.	paz.	?	?
Lukašunas	Vladimirs	23.05.07.	22.07.44.	kar.	2.Robp.
Lukavševics	Jānis	09.11.09.	07.08.44.	"	43.P.
Lukevics	Žanis	10.02.19.	25.05.44.	?	32.P.
Lūkins	Andrejs	?	1945.	kpr.	34.P.
"	Atis	31.01.00.	p08.05.45.	kpt.	42.P.
"	Jānis	16.02.16.	27.01.45.	kpr.	15.Div.
"	Kārlis	25.04.07.	p23.07.44.	kar.	?
Lūķis	Alberts	25.03.18.	p17.07.44.	"	?
Lukjanovs	Jānis	06.05.17.	17.01.45.	dkar.	43.P.
"	Jēzups	21.12.19.	16.03.44.	kar.	?
"	Nikolajs	07.07.24.	25.03.44.	"	15.Div.
Lukjanskis	Jāzeps	08.11.23.	30.01.44.	"	15.Div.
"	Staņislavs	1915.	07.44.	dkar.	Pol.P.Rīga
Lukovskis	Arnolds	02.12.25.	04.11.45.	?	?
Luks	Andrejs	18.10.21.	26.03.44.	kpr.	?
Lukša	Antons	28.11.21.	14.07.44.	kar.	?
"	Miķelis	16.09.19.	04.02.44.	"	32.P.
Lukševics	?	?	15.07.44.	dkar.	34.P.
Luksis	Alberts	25.10.18.	16.03.44.	kar.	43.P.
Lukstiņš	?	?	p08.04.45.	dkar.	?
"	Ernests	06.07.13.	p12.04.44.	kar.	?
"	Juris	23.04.22.	26.03.44.	"	?
"	Reinis	17.10.18.	p1945.	"	P."Kurzeme
"	Rūdolfs	16.09.23.	28.05.44.	"	33.P.
"	Viktors	05.04.09.	13.07.44.	kpr.	33.P.
"	Vilis	?	28.03.44.	kar.	34.P.
Luksts	"	30.12.22.	p15.07.44.	"	?
Lūkumietis	Artūrs	29.11.24.	10.07.44.	"	42.P.

Ļūļa	Alfrēds	06.01.26.	paz.	?	?
"	Johans	06.04.21.	31.04.44.	kar.	42.P.
Ļuļaks	Jānis	30.05.23.	09.03.44.	"	32.P.
Ļulis	Vikentijs	31.10.13.	p23.07.44.	"	Pol.P.
Ļuļs	Vitalijs	13.05.18.	paz.	"	?
Lūmanis	Voldemars	16.06.13.	p27.11.43.	"	Pol.P.Rīga
Ļūmans	Vladislavs	11.01.23.	p18.07.44.	"	?
Lunče	Bruno	14.04.23.	paz.	"	15.Div.
"	Staņislavs	29.04.23.	p17.07.44.	"	15.Div.
Lunevičs	Arvīds	26.02.20.	paz.	"	?
Lunis	Jāzeps	02.02.21.	p17.07.44.	"	?
Luns	Jānis	0.01.15.	p09.12.44.	"	?
"	Jāzeps	05.1.13.	p23.07.44.	"	?
Lunte	Alfrēds	?	p07.04.44.	"	?
"	"	04.06.23.	16.07.44.	"	34.P.
Lunts	Kārlis	1917.	paz.	?	?
"	Voldemārs	13.09.11.	p30.07.44.	kar.	23.Btl.
Lupiks	Antons	15.11.07.	10.09.43.	"	43.P.
Lūpiņš	Jānis	03.08.20.	09.08.44.	"	34.P.
Lupmanis	Fetikss	12.09.12.	p28.03.44.	dkar.	?
Lūre	Ēriks	29.09.24.	18.03.44.	kar.	34.P.
Luriņš	Alberts	18.12.15.	p22.11.44.	"	?
"	Domeniks	23.05.23.	p17.07.44.	"	?
"	Pēteris	28.03.21.	12.02.44.	"	?
Lūris	Jānis	02.05.23.	30.05.44.	"	33.P.
Lūsa	Pēteris	06.10.24.	10.07.44.	"	34.P.
Lūsiņš	Arnolds	?	01.03.45.	"	34.P.
"	Ernests	02.12.26.	p1945.	"	15.Div.
"	Jānis	25.07.18.	05.12.44.	vseržā.	672.Btl.
"	Mārtiņš	11.06.23.	p16.03.44.	kar.	?
Lūsis	?	1920.	p1945.	"	15.Art.P.
"	Alvīns	26.10.21.	p15.07.44.	kpr.	?
"	Andrejs	16.03.12.	p12.04.45.	kar.	?
"	"	13.06.12.	p03.02.45.	?	?
"	Arvīds	?	03.02.43.	kpr.	27.Btl.
"	Augusts	19.05.10.	07.09.44.	dkar.	19.Div.
"	Egons	09.09.23.	p17.07.44.	kar.	?
"	Ernests	?	paz.	"	15.Div.
"	"	13.02.22.	p26.03.44.	"	?
"	Herberts	14.05.15.	p17.07.44.	kpr.	?
"	Hugo	1922.	p30.04.45.	kar.	15.Art.P.
"	Jānis	?	p10.08.44.	dkar.	?
"	"	03.11.17.	p17.07.44.	kar.	?
"	"	28.02.23.	p26.03.44.	dkar.	34.P.
"	"	19.08.23.	p17.07.44.	kar.	15.Div.
"	"	06.12.23.	p17.10.44.	"	?
"	"	1927.	10.44.	g.sp.p.	?
"	Jāzeps	19.05.10.	07.09.44.	kar.	?
"	Kārlis	21.05.23.	07.09.44.	?	?
"	Oskars	06.06.13.	17.08.44.	kar.	?
"	Osvalds	22.08.25.	paz.	"	34.P.
"	Pēteris	?	24.02.44.	"	43.P.
"	Roberts	06.10.13.	p17.07.44.	"	?
Lūsītis	Edgars	18.04.24.	10.07.44.	dkar.	?
"	Ernests	23.05.13.	p26.10.44.	kar.	?
"	Roberts	?	p11.07.44.	"	?
"	"	27.06.09.	paz.	"	?
Luškovskis	Pēteris	25.06.12.	08.01.45.	?	?

Lušs	?	?	p11.07.44.	kar.	33.P.
Luste	Al-drs.	?	p13.07.44.	"	?
"	Kārlis	30.05.15.	p1945.	"	19.Div.
Lustiks	Žanis	07.01.18.	p15.07.44.	"	?
Lustiņš	Pēteris	31.01.20.	p21.11.44.	"	?
Lutboržs	Boļeslavs	?	25.05.44.	?	?
Lutcis	Pēteris	12.06.24.	p16.03.44.	kar.	?
Lutcs	Gustavs	17.12.01.	kritis	?	?
Luters	Alberts	02.02.23.	08.03.44.	kar.	?
"	Artūrs	07.08.23.	p1945.	?	44.P.
"	Augusts	26.08.05.	22.12.44.	jūrn.	?
"	Eriks	13.04.21.	p25.02.44.	kar.	?
"	Kārlis	13.01.18.	18.07.44.	kpr.	43.P.
"	"	1920.	paz.	?	?
"	Voldemārs	03.04.13.	paz.	kpr.	2.Robp.
Lutkevičs	Jānis	29.07.14.	17.01.44.	kar.	43.P.
Lutkovskis	Broņislavs	01.12.22.	p15.07.44.	"	?
Lūžnieks	Ansis	23.02.13.	p23.07.44.	"	?
Ļvovs	Al-drs.	16.06.21.	p12.07.44.	?	?
Macans	Adams	19.07.18.	28.12.44.	?	?
"	Jānis	15.03.24.	09.02.44.	kar.	33.P.
Machmalovs	Jusifs	27.08.20.	paz.	"	44.P.
Machnuts	Jānis	08.09.07.	p11.07.44.	?	?
Machts	Kārlis	23.08.14.	24.07.44.	kpr.	Pol.P.Rīg
Maciasis	Staņislavs	?	07.09.43.	dkar.	?
Mackaitis	Edmunds	10.04.18.	p07.03.45.	kpr.	?
Mackevics	Al-drs.	11.09.10.	23.12.43.	"	Pol.P.Rīg.
"	Gotfrīds	01.01.07.	paz.	"	?
"	Jānis	1912.	paz.	?	?
"	Pēteris	24.06.24.	p2.10.44.	kar.	?
Macko	Zigismunds	01.01.24.	26.10.43.	"	?
Mackus	Nikolajs	19.05.24.	p26.03.44.	dkar.	?
Mačs	Jēkabs	05.07.22.	05.02.44.	kar.	34.P.
"	Osvalds	06.01.08.	07.04.45.	ltn.-ārsts	?
Mačukāns	Joachims	04.05.22.	26.07.44.	kar.	Pol.P.Rīga
Maculāns	Jānis	?	p18.07.44.	seržž.	?
"	"	23.03.23.	p15.07.44.	?	?
Maculevics	Donats	23.11.23.	26.01.45.	kar.	32.P.
"	Jānis	07.12.15.	p18.07.44.	"	?
"	Jevgenijs	29.03.24.	20.01.44.	"	43.P.
Mačulskis	Antons	01.09.17.	p11.04.44.	"	?
"	Leons	17.06.21.	07.11.43.	"	Pol.P.
"	Pēteris	25.05.25.	06.03.44.	"	?
Madalāns	Antons	18.02.19.	14.08.44.	?	?
Madara	Alfrēds	16.03.12.	p03.02.45.	kar.	15.Art.P.
Madelāns	Antonijs	03.09.22.	27.09.42.	?	?
Madernieks	Osvalds	30.06.17.	p18.07.44.	kar.	?
"	Vilis	23.11.16.	21.02.44.	"	?
Madulāns	Antons	25.08.18.	p15.08.44.	dkar.	?
Madžulis	Alberts	1905.	p22.01.45.	kpr.	1.Būvp.
"	Jānis	17.02.22.	06.01.44.	kar.	?
"	Staņislavs	25.10.10.	13.05.44.	"	33.P.
"	"	23.12.10.	07.07.44.	"	44.P.
Magaļinskis	Antons	07.09.26.	20.12.43.	"	?
Magaziņš	Jānis	06.01.21.	p26.03.44.	dkar.	?
Magdeburgers	Nikolajs	07.10.09.	p11.07.44.	"	?
Magičs	Anufrijs	01.01.21.	13.09.43.	kar.	42.P.

Magils	Bojeslavs	?	p17.08.44.	dkar.	?
Magins	Jānis	21.12.22.	05.04.44.	kar.	42.P.
Magone	Arvīds	23.12.27.	22.02.46.	g.sp.p.	?
"	Kārlis	10.02.14.	p18.07.44.	kar.	?
"	Vilis	09.05.12.	p13.07.44.	"	?
Maikovskis	Alfons	08.07.15.	p 04.45.	?	?
Mainieks	Alberts	22.05.13.	p23.07.44.	dkar.	4.Robp.
"	Zigmunds	01.12.24.	16.08.44.	kar.	44.P.
Mainulis	Jānis	07.05.21.	p26.03.44.	"	?
Maisaks	Vladimirs	15.12.12.	p07.03.45.	v.v.	?
Maiše	Voldemars	13.11.20.	07.07.44.	kar.	34.P.
Maisejevs	Trefims	14.12.11.	p27.03.44.	"	?
Maisejovs	Serpions	01.07.07.	p27.03.44.	"	?
Maišelis	Elmārs	05.09.13.	p10.07.44.	dkar.	?
Maišels	Voldemars	03.12.11.	p23.07.44.	kar.	?
Maisons	Pēteris	08.12.24.	p16.07.44.	dkar.	?
Maiziks	Broņislavs	19.05.20.	16.10.44.	kar.	42.P.
Majnieks	Ludvigs	31.03.00.	p1945.	"	42.P.
"	Roberts	1920.-25.	04.03.45.	"	15.Div.
Majoriņš	Alfrēds	24.09.10.	p26.03.44.	"	?
Majors	Ernests	16.09.10.	18.07.44.	"	43.P.
"	Gustavs	23.07.22.	paz.	?	?
"	Harijs	19.08.18.	p19.07.44.	dkar.	?
"	Jānis	1926.	paz.	?	?
"	Kārlis	19.09.21.	paz.	kar.	32.P.
"	Oskars	04.08.22.	18.11.43.	"	?
"	"	15.03.24.	09.02.44.	"	33.P.
"	P.	?	p1945.	vltn.	?
Makarovičs	Vladislavs	12.03.15.	13.07.42.	kar.	?
Makarovs	Jūlijs	15.07.23.	08.04.44.	"	15.Div.
"	Vasilijs	08.04.23.	07.11.23.	"	Pol.P.Rīga
Makens	Harijs	18.07.26.	p 01.45.	?	15.Div.
Makevics	Arvīds	?	16.04.45.	kar.	?
"	Richards	11.10.26.	paz.	?	?
Maklers	Antons	13.03.22.	p19.07.44.	kar.	?
"	Stepans	28.07.24.	08.06.44.	"	19.Div.
Makņis	Jānis	?	21.11.42.	"	?
Makrevics	Jāzeps	01.06.17.	p13.07.44.	"	?
"	Staņislavs	15.05.23.	05.04.44.	"	34.P.
Maks	Teodors	26.01.14.	12.04.45.	?	?
Maksimovs	"	06.01.14.	25.03.45.	kar.	15.Div.
Maksis	Verners	13.06.26.	p1945.	"	?
Makulevičs	Jevgenijs	29.03.24.	21.01.44.	"	?
Makurovs	Jānis	07.08,21.	06.02.43.	"	27.Btl.
Makušs	Eduards	07.04.20.	20.08.44.	"	42.P.
Malachovskis	Jāzeps	?	p11.07.44.	"	?
"	Vaclavs	04.06.24.	p17.07.44.	dkar.	?
Malankino	Al-drs.	08.08.19.	26.03.44.	kar.	34.P.
Malans	?	?	02.45.	dkar.	?
Malcenieks	Jānis	24.07.23.	11.07.44.	kar.	42.P.
Malčevskis	"	05.01.16.	p18.07.44.	"	?
"	Jāzeps	09.01.10.	p11.07.44.	dkar.	?
Malcītis	?	08.08.20.	10.07.44.	kar.	33.P.
Malderis	Artūrs	09.08.15.	10.08.44.	"	43.P.
Maldonis	Harijs	02.05.14.	paz.	?	?
Malenieks	Antons	25.04.23.	p27.07.44.	kar.	?
Maleris	Jānis	24.10.07.	12.11.43.	"	313.Btl.
"	Voldemārs	13.07.16.	06.08.44.	"	43.P.

Malina	Antons	13.03.23.	p11.07.44.	kar.	?
Malinovskis	Alberts	17.02.15.	p18.07.44.	"	?
"	"	22.02.05.	paz.	?	?
"	Broņislavs	17.02.11.	16.04.44.	kar.	42.P.
"	"	23.09.16.	p30.09.44.	"	?
"	Bruno	07.07.10.	08.07.44.	"	34.P.
"	Jānis	09.07.91.	p21.10.44.	"	?
"	"	29.09.22.	26.06.44.	dkar.	?
"	Jāzeps	1908.	p26.03.44.	kar.	?
"	"	03.07.09.	p10.07.44.	"	?
"	"	17.12.23.	11.10.44.	"	15.Art.P.
"	"	1924.	13.10.43.	?	?
"	Staņislavs	27.07.21.	paz.	kar.	15.Div.
"	Viktors	21.06.21.	18.09.44.	?	?
"	Voldemars	16.01.15.	p04.08.44.	kar.	?
Maļinovskis	"	07.02.20.	p11.07.44.	"	?
Māliņš	Antons	08.12.15.	p11.07.44.	kpr.	?
"	Jānis	12.08.22.	p09.02.44.	kar.	?
"	"	31.03.23.	p26.03.44.	"	?
"	"	06.11.23.	p15.07.44.	"	?
"	Pēteris	27.09.02.	p17.07.44.	dkar.	?
"	Vitolds	23.03.24.	p17.07.44.	"	?
"	Žanis	18.08.12.	18.08.44.	"	Pol.P.Rīga
Mālītis	Kārlis	06.04.04.	19.11.44.	kpr.	?
"	Voldemārs	15.12.23.	22.10.44.	"	19.Div.
Malkačs	Jāzeps	11.12.24.	26.03.44.	kar.	32.P.
Mālkalns	Jānis	18.10.14.	15.02.45.	vseržž.	44.P.
"	Vilhelms	05.05.23.	p26.03.44.	kar.	?
Malla	Konstantīns	16.02.24.	paz.	?	?
Mālmanis	Ernests	1920.	17.08.44.	kar.	319.Btl.
Malnacis	?	1919.	02.45.	vseržž.	43.P.
Malnačs	?	1926.	p 04.45.	vseržž.	?
"	Antons	28.04.17.	paz.	?	?
"	Jānis	1921.	24.12.44.	kar.	43.P.
"	"	27.05.21.	24.12.44.	43.P.	
"	Jāzeps	11.12.24.	26.03.44.	?	?
"	Pēteris	18.06.20.	paz	?	?
"	"	12.05.24.	p29.09.44.	kar.	?
"	"	1923.	p 10.44.	"	43.P.
"	Roberts	21.01.28.	paz.	?	?
Mālnieks	Andrejs	27.02.22.	12.08.44.	?	?
"	Boļeslavs	16.03.18.	17.01.44.	kar.	?
"	Broņislavs	12.02.22.	p11.07.44.	"	?
"	Jāzeps	08.10.24.	p15.07.44.	dkar.	?
Malūns	Jānis	28.01.10.	p10.07.44.	?	?
Malzups	Kazimirs	04.11.21.	p10.07.44.	kar.	?
Mamis	Andrejs	16.02.24.	08.04.44.	"	?
Māmuļnieks	Jānis	27.12.18.	p26.03.44.	kpr.	?
Mandavs	Rūdolfs	23.03.17.	23.12.44.	dkar.	19.Art.P.
Mandelbergs	Rolands	12.02.20.	p12.07.44.	kar.	22.Btl.
Mandelis	Žanis	07.03.15.	p17.07.44.	kpr.	?
Manfelds	Jānis	01.06.07.	25.06.44.	dkar.	Pol.P.Rīga
Manga	"	09.03.10.	p18.07.44.	"	?
Mangelis	Vilhelms	25.05.08.	12.07.44.	"	33.P.
Mangelsons	Jānis	19.11.06.	p18.09.44.	"	?
Mangulis	Dailonis	19.10.26.	26.02.45.	kpr.	?
"	Vilhelms	?	12.07.44.	?	?
Maniķis	Kārlis	?	11.10.43.	?	?

Maniks	Jānis	29.01.24.	15.08.45.	kar.	?
Manteis	Antons	14.10.24.	16.07.44.	"	34.P.
Mantiņš	Eduards	10.01.24.	03.11.44.	kpr.	44.P.
Mantovs	Nikolajs	?	p09.04.44.	kar.	?
Marans	Pēteris	06.06.06.	p17.07.44.	"	15.Div.
Marčenko	Nikolajs	1910.	paz.	?	?
Marčenoks	Benedikts	30.10.22.	p16.07.44.	kar.	?
Marchilevics	Francis	18.02.24.	09.04.44.	"	15.Div.
"	Jānis	14.08.13.	10.07.44.	"	44.P.
"	Jāzeps	08.05.23.	p17.07.44.	"	?
Marcinkevičs	Emils	29.08.18.	paz.	"	15.Div.
"	Miķelis	12.11.16.	p23.07.44.	"	?
"	Staņislavs	01.10.18.	p26.03.44.	"	?
Mārciņš	Al-drs.	05.03.15.	paz.	"	Pol.P.Rīga
Mardaks	Jānis	27.07.11.	p23.07.44.	"	?
Mardoks	Francis	20.10.23.	paz.	?	?
"	?	?	p1945.	kpt.	?
Mardžulis	?	?	26.02.45.	dkar.	32.P.
Marevskis	Jānis	11.10.18.	07.08.44.	?	?
Margevičs	?	1915.	10.07.44.	?	?
"	Jānis	31.07.23.	p16.07.44.	kar.	?
Marijanovs	Filareds	14.12.09.	p11.07.44.	"	?
Markaskis	Jānis	07.06.09.	p18.07.44.	"	?
Markevičs	Ādolfs	24.03.23.	10.07.44.	"	44.P.
"	Antons	11.05.21.	p10.08.44.	"	?
"	Arnolds	13.01.24.	p04.02.44.	"	?
"	Arvīds	?	16.04.45.	dkar.	?
"	"	22.07.23.	15.02.45.	"	33.P.
"	Eduards	05.11.22.	p11.07.44.	kar.	?
"	Mārtiņš	29.01.08.	paz.	"	?
"	Staņislavs	03.05.15.	p13.07.44.	"	2.Pol.P.
"	Viļums	16.09.21.	p28.09.44.	dkar.	?
"	Voldemars	20.06.11.	17.03.44.	kar.	43.P.
"	"	20.07.11.	07.04.44.	"	44.P.
"	Ziedonis	15.04.23.	24.04.44.	"	?
Markevicius	Vladislavs	11.05.21.	08.05.44.	"	2.Pol.P.
Markonis	Al-drs.	08.08.21.	22.06.44.	"	?
Markovičs	Jānis	1925.	25.02.44.	"	?
"	Kārlis	06.04.09.	p19.08.44.	"	19.Div.
Markovs	Jānis	27.10.12.	paz.	?	?
"	Pēteris	23.07.24.	p10.07.44.	kar.	?
Markovskis	Staņislavs	17.05.19.	15.05.43.	"	2.Brig.
Marks	Edgars	25.09.20.	paz.	kpr.	33.P.
"	Fridrichs	16.02.14.	paz.	kar.	2.Robp.
"	Heinrichs	23.02.22.	12.02.44.	"	43.P.
Markulis	Antonijs	22.11.20.	12.02.44.	"	?
"	Pēteris	?	p13.07.44.	"	?
Markuls	"	24.10.22.	26.02.44.	"	?
Markunass	Staņislavs	?	p17.08.44.	"	?
Markus	Oļģerts	?	03.02.43.	"	27.Btl.
Markvarts	Ilmārs	05.04.20.	paz.	"	33.P.
Marovskis	Harijs	13.02.25.	p1945.	?	?
"	Jānis	11.10.18.	07.08.44.	kar.	43.P.
"	Valerians	30.04.12.	p18.09.44.	dkar.	?
Maršals	Jānis	12.07.21.	p23.07.44.	kar.	?
Marsands	Alfrēds	24.12.11.	paz.	?	?
Maršans	Johans	31.03.16.	22.05.44.	kpr.	Pol.P.Rīga
"	Nikolajs	14.12.18.	p17.07.44.	kar.	?

Maršaus	Jānis	26.10.10.	27.01.45.	ltn.	15.Div.
"	"	12.07.21.	paz.	?	?
Marskis	Jūlijs	19.09.02.	paz.	?	?
Martinans	Staņislavs	27.05.18.	p 03.45.	?	?
Martiņkovs	Eduards	05.04.21.	06.02.44.	kar.	?
Martiņkrists	Artūrs	16.09.24.	p15.07.44.	dkar.	?
"	Ludvigs	01.10.11.	p11.04.44.	kar.	?
"	Vilis	19.09.23.	29.09.42.	?	?
Martiņkrusts	Rolands	15.03.23.	p27.03.44.	kar.	?
Martinoss	Staņislavs	15.03.18.	p18.07.44.	"	?
Martinovs	Jānis	18.06.20.	10.02.44.	kpr.	42.P.
"	Nikolajs	14.01.19.	p16.07.44.	kar.	?
Mārtins	Juris	03.03.23.	20.03.45.	"	830.Btl.
"	Maigonis	?	08.44.	"	?
Martinsons	?	?	1945.	?	15.Art.P.
"	Alberts	29.03.22.	p25.02.44.	kar.	?
"	Arvīds	23.03.09.	23.07.44.	"	?
"	"	28.03.24.	04.02.44.	dkar.	34.P.
"	Bruno	12.04.13.	20.01.43.	serž.	277.P.
"	Edgars	?	14.03.43.	kpr.	27.Btl.
"	"	?	16.04.45.	kar.	?
"	"	10.10.26.	16.03.45.	"	15.Art.P.
"	Ernests	16.03.13.	15.02.43.	kpr.	24.Btl.
"	Jānis	19.05.06.	08.06.44.	kar.	Robp.
"	"	24.09.18.	11.07.44.	"	?
"	"	01.08.24.	p11.07.44.	"	?
"	Kārlis	10.02.08.	p13.07.44.	"	?
"	"	22.11.26.	25.03.45.	"	15.Div.
"	Leonhards	17.03.28.	miris	g.sp.p.	?
"	Mārtiņš	22.12.22.	p17.07.44.	kar.	?
"	Osvalds	02.03.20.	12.03.44.	"	?
"	Pēteris	07.03.25.	28.02.45.	"	32.P.
"	Teodors	10.03.22.	paz.	?	32.P.
Martiševskis	Alfrēds	?	19.10.43.	kar.	?
Martuže[illegible]ks	Jānis	01.01.17.	p17.07.44.	dkar.	?
Masaļski[illegible]	"	12.05.18.	12.07.44.	?	44.P.
"	Julians	23.04.23.	27.03.44.	kar.	?
Masāns	?	?	p1945.	ltn.	43.P.
"	Kazimirs	13.03.05.	08.02.44.	kar.	43.P.
Māsēns	Daumants	20.10.23.	p12.02.44.	"	32.P.
"	Laimons	09.03.21.	p12.06.44.	"	32.P.
"	Paulis	04.10.19.	p18.09.44.	dkar.	?
"	Pēteris	21.04.22.	02.07.44.	kar.	3.Robp.
Mašickis	Jānis	12.07.21.	15.03.44.	"	32.P.
Mašins	Alberts	05.09.23.	p15.07.44.	"	?
Mašinskis	Voldemars	31.01.22.	p11.07.44.	"	?
Maška	Arvīds	?	kritis	vserž.	271.Btl.
Mazkalāns	Eduards	08.02.13.	20.10.44.	kar.	?
"	Eižens	15.07.23.	p10.01.45.	"	?
Maskavs	Ermanis	1903.	paz.	?	?
Maskevičs	Ludvigs	?	12.07.44.	kar.	?
Maskovskis	Bertolds	16.08.23.	p10.07.44.	"	?
Maskuļonoks	Nikolajs	02.12.12.	p17.07.44.	"	?
Maslabejevs	Antons	?	04.08.44.	"	3.Apm.Btl.
Maslovskis	Al-drs.	28.11.14.	p31.05.44.	"	?
"	Eižens	22.12.24.	p11.07.44.	"	?
"	Jāzeps	14.10.22.	p23.12.44.	"	?
"	Leonīds	14.02.20.	paz.	dkar.	?

Maslovskis	Staņislavs	09.07.19.	16.03.44.	dkar.	?
"	Vilis	16.02.27.	p08.04.44.	kar.	?
Mašnovskis	Nikolajs	1915.	paz.	?	?
Mass	Antons	18.07.22.	p26.10.44.	kar.	?
"	Jānis	06.08.25.	p11.07.44.	"	?
Mastickis	Nikolajs	04.10.23.	04.05.43.	"	42.P.
Matajs	Boļeslavs	23.12.21.	25.07.44.	dkar.	Pol.P.Rīga
Matašanskis	Al-drs.	02.08.13.	19.10.43.	kar.	?
Mateas	"	17.10.00.	p27.01.45.	kpt.	15.Art.P.
Matekuns	?	1926.	06.44.	dkar.	42.P.
"	Jānis	29.04.23.	09.06.44.	kar.	42.P.
Mateušs	Donats	16.10.22.	05.04.44.	"	?
Maties	Ernests	13.05.26.	28.10.44.	"	?
Matisans	Donats	04.05.06.	paz.	?	?
Matisons	Alfrēds	20.03.26.	23.02.45.	?	?
"	Eduards	05.06.05.	p27.03.44.	serž.	19.Art.P.
"	Elmars	03.11.20.	p26.12.44.	kar.	?
"	Emīls	03.05.26.	paz.	"	?
"	Fricis	02.09.06.	p05.01.45.	dkar.	?
"	Jānis	06.07.23.	paz.	?	?
"	Kārlis	14.05.14.	p23.07.44.	dkar.	?
"	Leons	07.11.23.	04.06.44.	kar.	?
"	Oļģerts	25.07.22.	15.07.44.	dkar.	32.P.
"	Pēteris	16.07.24.	27.03.44.	kar.	43.P.
"	Voldemars	27.12.16.	29.07.43.	"	42.P.
"	"	03.08.17.	11.08.43.	dkar.	43.P.
"	Žoržs	24.06.13.	paz.	kpr.	15.Div.
Matīss	Boļeslavs	1922.	25.07.44.	?	?
"	Ojārs	1925.	22.01.45.	kar.	33.P.
Matjuks	Broņislavs	02.12.23.	p15.07.44.	dkar.	?
Matreijus	Valdemars	19.11.19.	miris	?	?
Matrevics	Rufins	18.09.15.	p12.07.44.	dkar.	?
Matte	Kārlis	15.02.15.	p26.09.44.	"	?
Matulis	Jānis	16.07.14.	p11.07.44.	kpr.	?
"	Pēteris	25.09.18.	p18.07.44.	kar.	?
Matuls	Vladislavs	?	30.03.44.	"	43.P.
Matuševics	Arvīds	23.05.26.	p19.01.45.	?	15.Div.
"	Ignats	24.12.24.	p27.09.44.	kar.	?
"	Jānis	08.03.20.	19.02.44.	"	43.P.
"	Konstantīns	17.05.23.	29.01.44.	"	?
"	Leonards	22.10.23.	11.04.44.	"	33.P.
Matušonoks	Nikolajs	11.10.11.	19.08.44.	"	44.P.
Matuzāns	?	1921.	p20.12.45.	"	42.P.
Matuzānovs	Geronims	31.03.25.	p18.09.44.	"	?
Matuzels	Krišs	?	p09.05.45.	"	?
Matvejāns	Ignats	16.10.12.	p13.07.44.	"	?
"	Kazimirs	08.07.21.	p17.07.44.	"	?
Matvejevs	Ivans	30.06.24.	p14.07.44.	"	?
Matvejenko	Geronims	10.11.23.	"	?	
Matvejs	Andrejs	29.11.25.	paz.	?	15.Div.
"	Arnolds	13.10.21.	28.04.44.	kpr.	43.P.
"	Jānis	1922.	05.44.	"	43.P.
"	Kārlis	01.10.04.	05.02.42.	v.v.	18.Btl.
Mauersavs	?	?	p08.04.45.	kar.	?
Mauliņš	Artūrs	15.02.23.	16.03.44.	"	15.Div.
"	Kārlis	29.10.10.	paz.	?	?
Maurāns	Jānis	27.03.26.	paz.	?	?
"	Kārlis	02.03.23.	06.01.44.	?	?

Maurāns	Voiceks	04.02.17.	miris	kar.	?
Maurens	Jānis	12.02.21.	p26.03.44.	dkar.	?
"	Kārlis	02.03.23.	06.01.44.	kar.	34.P.
Maurers	Artūrs	17.08.22.	19.01.44.	"	34.P.
"	Kārlis	24.01.25.	paz.	?	?
"	Voldemars	18.0321.	07.44.	kpr.	42.P.
Mauriņš	Al-drs.	30.03.20.	20.03.44.	?	?
"	Arnolds	16.08.20.	14.07.44.	dkar.	33.P.
"	Edgars	31.07.19.	06.04.44.	kar.	43.P.
"	Reinholds	07.09.19.	p18.09.44	"	?
"	Roberts	07.05.02.	10.09.43.	dkar.	43.P.
Mauris	Ludvigs	06.10.20.	p18.07.44.	"	?
"	Rūdolfs	26.03.23.	p14.07.44.	"	?
Maurs	Jānis	20.08.23.	paz.	kar.	?
Mazais	Vilis	13.04.01.	paz.	serž.	15.Div.
Mazajevs	Miķelis	?	12.10.44.	kar.	?
Mazāns	Jāzeps	20.12.23.	13.08.44.	"	42.P.
Mazburšs	Valdis	20.03.18.	p11.07.44.	kpr.	?
Mazbušs	Nikolajs	08.12.22.	p10.07.44.	kar.	?
Mažejevs	Norkijs	22.10.07.	p10.07.44.	"	?
Mazens	Staņislavs	03.01.13.	p10.07.44.	"	?
Mažers	Edgars	23.04.14.	28.11.43.	"	?
Mazgalviņš	Boļeslavs	14.05.17.	p14.07.44.	"	?
"	Jāzeps	11.11.20.	p12.07.44.	"	22.Btl.
Maziņš	Ādolfs	29.03.00.	26.12.44.	ltn.	43.P.
Maziško	Eduards	05.08.24.	04.02.44.	kar.	Pol.P.Rīga
Maziss	Ojārs	1925.	22.01.45.	"	33.P.
Mazitāns	Jāzeps	02.02.21.	p11.07.44.	"	?
Mazjānis	Alfrēds	?	02.09.43.	"	?
"	Gotfrīds	24.01.17.	02.09.43.	"	42.P.
"	Jānis	22.11.20.	p17.07.44.	"	19.Div.
Mazkalāns	Eduards	08.02.13.	kritis	?	?
Mazkaļis	Valentīns	12.02.15.	06.03.45.	kar.	43.P.
Mazkalniņš	Fricis	26.10.07.	26.02.44.	"	42.P.
Mazkalns	Indriķis	21.04.11.	p11.07.44.	"	?
Mazkevics	Kārlis	29.12.43.	09.07.43.	"	?
Mazkolks	Indriķis	?	p07.04.44.	"	?
Mazmačs	?	?	04.12.43.	kpr.	271.Btl.
Mazniekс	Voldemārs	11.06.24.	17.05.44.	?	?
Mazskaļķis	Eduards	07.10.23.	p11.07.44.	kar.	?
Mazūdris	Alfrēds	14.12.23.	16.07.44.	?	?
Mazulis	Donats	?	p07.04.44.	kar.	?
"	Jānis	1908.	p26.09.44.	kpr.	?
"	Staņislavs	23.12.10.	13.05.44.	kar.	?
Mazurs	Alfrēds	?	p12.04.45.	"	?
"	Edgars	22.03.12.	29.07.44.	ltn.	15.Div.
"	Eduards	14.01.24.	12.08.44.	kpr.	15.Art.P.
"	Francis	22.01.23.	p03.08.44.	kar.	?
"	Imants	14.01.26.	09.03.44.	"	?
"	Jānis	13.03.07.	p18.07.44.	"	?
"	"	02.06.10.	p23.07.44.	"	?
"	Konstantīns	21.01.24.	p14.07.44.	"	?
"	Rūdolfs	27.03.99.	15.12.44.	serž.	42.P.
"	Stefans	1919.	p1944.	kar.	15.Div.
"	Žanis	?	28.03.44.	"	43.P.
Mazvērsītis	Modriņš	18.12.22.	11.04.44.	"	15.Div.
Mazzariņš	Alberts	19.03.24.	p10.07.44.	"	?
Mecarnieks	?	?	1945.	kpr.	34.P.

Mecbergs	Edgars	14.01.26.	p10.08.44.	kar.	?
Meckevičs	Staņislavs	14.02.17.	p17.07.44.	"	?
Medenieks	Augusts	07.06.15.	08.11.43.	"	?
"	Jānis	?	19.07.44.	"	672.Btl.
Medenis	Pēteris	17.05.10.	paz.	ltn.	19.Div.
Mederis	Visvaldis	19.01.15.	14.07.44.	?	?
Mediķis	?	1910.	02.45.	dkar.	34.P.
Medinieks	Odums	08.05.19.	p25.07.44.	kar.	?
"	Vilis	1925.	1943.	"	?
Mediņš	Al-drs.	10.10.20.	p12.06.44.	"	?
"	Staņislavs	17.04.21.	22.12.42.	"	1.Pol.P.
Medinskis	Voldemārs	04.10.23.	28.06.44.	"	?
Mednieks	Ādolfs	17.07.23.	19.08.44.	"	3.Robp.
"	Alfrēds	04.04.24.	19.07.44.	"	672.Btl.
"	Jānis	04.05.08.	11.07.44.	"	33.P.
"	Valdis	01.01.25.	paz.	?	15.Div.
"	Vilis	1925.	1943.	kar.	Pol.vien.
Mednis	Alberts	20.10.20.	26.03.44.	"	?
"	Arnolds	14.08.16.	27.08.43.	kpr.	?
"	"	08.11.20.	24.1.-3.2.45.	kar.	34.P.
"	Artūrs	?	25.10.44.	"	?
"	Arvīds	1921.	02.45.	"	34.P.
"	Eduards	10.08.06.	26.03.44.	dkar.	44.P.
"	Jānis	27.11.08.	05.08.44.	?	44.P.
"	"	17.02.12.	paz.	?	?
"	"	12.11.16.	p23.07.44.	kar.	?
"	"	16.09.26.	p1945.	?	42.P.
"	"	10.10.26.	p 01.45.	kar.	?
"	Jezups	17.05.24.	11.07.44.	dkar.	22.Btl.
"	Jūlijs	09.09.13.	05.10.44.	kar.	44.P.
"	"	23.04.15.	p12.07.44.	dkar.	?
"	Ludolfs	23.05.16.	p11.07.44.	kpr.	?
"	Oskars	26.11.08.	paz.	v.v.	?
"	Roberts	04.04.19.	p18.07.44.	kpr.	?
"	Voldemārs	30.04.08.	p1945.	dkar.	15.Art.P.
Meduņeckis	Stefans	03.01.12.	p11.07.44.	kar.	?
Medvickis	Staņislavs	08.05.23.	07.04.44.	"	42.P.
Medzveckis	Al-drs.	06.04.12.	p26.10.44.	dkar.	?
Megi	Valters	26.02.08.	p16.07.44.	kar.	?
Megne	Tālivaldis	24.06.22.	p05.02.45.	kpr.	34.P.
Meiers	Alberts	06.09.24.	p22.02.44.	kar.	?
"	Al-drs.	02.09.24.	paz.	?	?
"	Eduards	15.02.26.	p20.08.44.	kar.	?
"	Kārlis	31.07.14.	17.02.44.	dkar.	?
"	Ludvigs	07.07.24.	p11.07.44.	kar.	?
"	Vilis	14.05.20.	10.07.44.	"	43.P.
"	Voldemars	06.11.08.	p24.07.44.	dkar.	?
Meija	Al-drs.	07.02.26.	paz.	?	?
"	Arvīds	11.02.23.	18.03.44.	kar.	32.P.
"	Eduards	02.04.11.	20.10.44.	?	?
"	Reinholds	1908.	paz.	?	?
"	Roberts	1925.	23.12.44.	kar.	19.Div.
Meijers	Arnolds	15.05.26.	08.04.45.	"	?
"	Augusts	25.09.19.	p10.04.44.	"	?
"	Eduards	02.04.10.	20.10.44.	"	43.P.
"	Fricis	?	p28.02.45.	dkar.	?
"	Helmuts	1926.	p 05.45.	kar.	15.Div.
"	Hugo	14.07.10.	p10.-13.7.44.	"	?

Meijers	Imants	23.08.24.	04.07.45.	kpr.	15.Div.
"	Juris	16.11.24.	paz.	dkar.	43.P.
"	Rolands	09.11.21.	paz.	kpr.	42.P.
Meikalis	Viktors	14.06.16.	paz.	kar.	?
Meikšāns	Al-drs.	03.10.09.	p10.10.44.	"	?
"	Fabiāns	16.01.18.	p11.07.44.	"	?
"	Francis	19.10.11.	p23.07.44.	dkar.	?
"	Jānis	18.02.15.	p12.07.44.	kar.	22.Btl.
"	"	12.10.24.	p12.07.44.	"	?
"	Leons	18.01.21.	19.12.43.	"	42.P.
"	Pēteris	01.03.23.	p16.07.44.	"	?
"	Zenons	24.07.24.	11.07.44.	"	34.P.
Meikucāns	Pēteris	23.03.11.	p10.-17.7.44.	"	?
Meikulāns	"	29.05.25.	paz.	?	?
Meikulis	?	?	15.09.43.	?	?
Meikulovs	Pāvils	18.10.18.	27.01.44.	kar.	?
Meimeris	Julians	16.02.21.	11.08.44.	"	?
Meiners	Alfons	1925.	p 01.45.	dkar.	33.P.
Meinerts	Ansis	24.06.06.	paz.	kar.	32.P.
Meirāns	Aloizs	27.02.15.	p11.-18.7.44.	"	?
"	Antons	23.04.07.	p13.07.44.	"	?
"	Augusts	23.08.18.	12.08.44.	"	?
"	Kazimirs	08.01.22.	03.09.42.	"	26.Btl.
"	Leopolds	03.01.21.	p12.07.44.	"	?
Meirēns	Elmārs	08.04.15.	p1945.	?	?
Meiris	Jānis	10.04.11.	p15.02.44.	dkar.	?
Meirišs	Pēteris	03.10.12.	p25.03.44.	kar.	?
Meistars	Kārlis	06.06.20.	17.10.44.	dkar.	42.P.
Meķis	Arvīds	04.08.22.	28.09.44.	kar.	44.P.
Meķša	Viktors	09.05.23.	14.10.44.	"	?
Meķšs	Jānis	05.03.24.	04.07.44.	"	32.P.
"	Nikolajs	?	p18.08.44.	"	?
Mekuns	Jānis	08.09.07.	p11.07.44.	"	?
Melāns	Nikodems	27.09.14.	p07.03.45.	kpr.	15.Art.P.
Melbags	Arvīds	30.09.26.	p 03.45.	?	?
Melbārdis	Eduards	08.06.11.	p03.02.45.	kar.	15.Art.P.
"	Elmārs	?	p15.07.44.	vserž.	?
"	Ilmārs	12.12.23.	09.06.43.	kar.	42.P.
"	Mārtiņš	05.08.19.	paz.	kpr.	?
Melbergs	Evalds	15.03.11.	12.07.43.	ltn.	?
"	Teodors	02.06.12.	paz.	?	?
"	Zigfrīds	30.09.22.	p29.09.44.	kar.	?
Melderis	Edgars	14.02.26.	19.03.46.	"	Pi.Btl.
"	Edvards	?	17.02.42.	kpr.	?
"	Jānis	09.07.23.	03.02.45.	dkar.	15.Div.
"	"	26.11.27.	?	?	?
"	Jāzeps	24.07.20.	17.10.43.	kar.	34.P./42.
"	Julians	19.02.09.	p26.03.44.	"	?
"	Juris	23.05.11.	p08.04.44.	"	?
"	Pēteris	30.10.18.	p14.07.44.	"	?
"	Richards	10.01.09.	p14.07.44.	dkar.	?
"	Vilis	28.07.12.	26.03.44.	kar.	34.P.
"	Visvaldis	19.01.15,	14.07.44.	ltn.	15.Div.
"	Voldemārs	05.06.23.	?	kar.	15.Art.P.
Melders	Ludvigs	26.08.21.	p03.02.45.	"	15.Art.P.
Melecis	Herberts	23.08.14.	p27.12.44.	"	?
Melezers	Edgars	01.01.24.	26.03.44.	"	34.P.
Meliņš	Vladimirs	27.07.23.	27.12.44.	"	42.P.

Melis	Arvīds	01.05.24.	p20.01.44.	kar.	?
Melius	Fricis	?	10.02.43.	kpr.	27.Btl.
Melkerts	Kārlis	?	miris	dkar.	?
Meļķis	Harijs	15.06.22.	16.03.44.	kar.	43.P.
"	Herberts	16.02.26.	p03.02.45.	"	15.Art.P.
"	Kārlis	?	p18.07.44.	"	?
"	"	01.03.19.	27.02.44.	"	32.P.
"	Roberts	29.08.24.	p27.10.44.	"	?
"	Rūdolfs	10.07.23.	05.02.44.	"	15.Div.
"	Voldemārs	06.03.06.	p22.09.44.	kpr.	?
Melkus	Ādolfs	27.12.18.	p06.05.45.	?	?
Mellacis	Jānis	30.03.23.	p11.07.44.	kar.	?
Mellens	?	?	p 04.45.	"	?
"	Nikolajs	28.04.08.	31.12.44.	kpr.	44.P.
Melliņš	Eduards	01.09.06.	p18.09.44.	kar.	?
Mellis	Alfreds	21.08.25.	paz.	"	33.P.
Mellups	Edgars	03.07.15.	04.09.43.	kpr.	42.P.
"	Imants	15.06.23.	04.02.44.	kar.	33.P.
Melmenbergs	Indulis	18.10.21.	24.09.44.	"	?
Melnacis	?	1906.	27.02.45.	v.v.	43.P.
"	Antons	22.11.22.	p12.07.44.	kar.	?
"	Jāzeps	31.12.24.	p12.07.44.	"	?
"	Otto	1917.	25.02.45.	v.v.	43.P.
Melnbārdis	?	1914.	1944.	kpr.	2.Robp.
"	Artūrs	27.01.20.	paz.	kar.	33.P.
"	Bruno	05.11.24.	p11.07.44.	dkar.	?
"	Eduards	08.06.11.	p03.02.45.	kar.	?
"	Roberts	?	16.04.45.	"	?
Melngailis	Arvīds	04.05.24.	14.12.44.	"	42.P.
"	Kārlis	14.01.07.	15.07.44.	"	6.Robp.
"	"	17.08.23.	p24.02.44.	"	?
"	Leo	07.05.22.	p10.04.44.	"	?
Melngalvis	?	?	15.03.45.	"	2.Būvp.
"	Jānis	27.05.13.	23.07.44.	"	?
"	"	04.10.14.	p11.07.44.	dkar.	?
Melniks	"	04.04.23.	p26.03.44.	kar.	?
"	Konstantīns	13.02.25.	paz.	?	?
Melnis	?	1921.	27.12.44.	kar.	43.P.
"	Adaljons	27.08.21.	13.07.44.	dkar.	32.P.
"	Ādolfs	?	02.07.43.	kar.	?
"	Antons	13.08.20.	04.07.44.	"	33.P.
"	Artūrs	30.04.24.	02.03.44.	"	33.P.
"	Jānis	12.04.22.	p11.07.44.	"	?
"	Viktors	20.07.20.	28.04.45.	kpr.	?
Melnškāns	Broņislavs	?	p13.07.44.	kar.	?
Melnūdris	Augusts	12.01.07.	p16.07.44.	kpr.	?
"	Leo	18.11.20.	19.04.44.	?	?
Melzups	Reinis	06.09.26.	25.01.45.	kar.	33.P.
Mēmais	Jēkabs	06.07.13.	p17.02.43.	"	28.Btl.
Memļuks	Jānis	15.09.18.	paz.	?	?
"	"	09.04.18.	paz.	serž.	44.P.
Mēms	Ādolfs	04.11.23.	20.10.44.	dkar.	44.P.
Mencis	Kārlis	02.12.10.	28.03.44.	kar.	?
Mencs	"	04.08.98.	24.04.44.	kpt.	34.P.
Mende	Pēteris	04.05.22.	22.06.44.	kpr.	34.P.
Mēnesis	Jānis	29.07.23.	25.12.44.	dkar.	43.P.
Meņģelis	?	1915.	25.03.45.	serž.	?
"	Artūrs	11.03.12.	p23.07.44.	dkar.	?

Meņģelis	Augusts	14.08.11.	28.09.44.	kar.	42.P.
"	Evalds	23.06.23.	26.03.44.	"	44.P.
"	Jānis	05.03.22.	10.02.44.	"	?
"	Kārlis	29.08.06.	12.07.44.	dkar.	34.P.
Meņģis	Ēriks	10.06.19.	p03.08.44.	kar.	?
"	Jānis	11.07.25.	p1945.	?	15.Art.P.
Mengots	Arvīds	06.10.24.	p26.03.44.	kar.	?
Meniķis	Kārlis	11.07.03.	11.10.43.	kpr.	43.P.
Menkovskis	Pēteris	25.09.19.	29.01.44.	kar.	32.P.
Menniks	Alfrēds	27.11.25.	17.03.44.	"	32.P.
Mensons	Helmūts	?	p08.04.45.	"	?
Mentelis	Harijs	15.10.20.	16.07.43.	"	42.P.
Meri	Ludvigs	?	04.03.44.	?	?
Merits	Ādolfs	22.07.20.	paz.	?	15.Div.
Merklins	Edgars	25.12.21.	08.02.44.	kar.	34.P.
Merkuljevs	Teodors	25.03.11.	p17.10.44.	"	?
Mertens	Andrejs	01.01.11.	p23.07.44.	"	2.Pol.P.
"	Mārtiņš	17.03.17.	05.04.44.	"	42.P.
Mesārs	Jānis	18.08.12.	p10.01.45.	"	?
Mesters	Augusts	06.11.07.	paz.	?	?
"	Pauls	16.02.15.	03.03.44.	vseržt.	321.Btl.
Mēters	Laimons	28.03.25.	28.01.45.	kar.	32.P.
Metluks	Vladislavs	02.10.08.	p17.07.44.	"	?
Mētra	Evalds	08.02.06.	24.12.44.	vltn.	19.Art.P.
Mets	Aksels	1923.	paz.	?	?
Metums	Kārlis	08.02.12.	p1945.	kpr.	19.Div.
Mežabrakšis	Jānis	10.09.21.	paz.	kar.	32.P.
Mežaks	Herberts	29.12.13.	p1945.	kpr.	15.Div.
"	Jānis	26.03.13.	p15.07.44.	kar.	?
Mežals	Adams	18.12.21.	p03.02.44.	"	?
"	Antons	03.05.22.	p12.01.44.	?	?
"	Broņislavs	26.05.24.	25.03.44.	kar.	?
"	Henriks	25.06.24.	23.05.43.	"	42.P.
"	Izidors	20.04.24.	23.02.44.	"	42.P.
"	Jānis	09.02.24.	p14.07.44.	"	?
"	Ksaverijs	1914.	paz.	?	?
"	Pēteris	25.08.20.	08.09.43.	kar.	42.P.
"	Staņislavs	22.07.12.	paz.	?	?
Mežapuķe	Voldemars	08.12.08.	p15.07.44.	kar.	?
Mežatučs	Eduards	23.04.10.	p23.07.44.	v.v.	?
Mežbārdis	Pēteris	1918.	02.45.	kar.	42.P.
Mežciems	Vilis	07.07.21.	p10.07.44.	"	?
Meždreija	"	27.08.26.	p26.02.44.	kar.	?
Meženckis	?	1924.	1944.	"	42.P.
"	Al-drs.	25.07.22.	p09.03.44.	"	?
"	"	04.12.21.	26.01.45.	"	34.P.
"	Jānis	24.04.14.	paz.	?	?
"	Silvestrs	29.05.24.	03.12.44.	kar.	42.P.
"	Viktors	1913.	paz.	?	?
Mežgailis	Jānis	30.05.09.	paz.	?	?
Mežinieks	Vincents	22.05.13.	p23.07.44.	kar.	?
Mežiņš	Vilis	?	18.01.43.	"	277.Btl
"	Voldemārs	12.08.22.	p13.01.44.	"	?
Mežinskis	Jānis	04.09.23.	p14.07.44.	"	34.P.
"	Kārlis	?	05.02.42.	serž.	18.Btl.
"	Pēteris	30.08.19.	p16.07.44.	kar.	?
Mežītis	Emils	?	04.02.43.	kpt.	27.Btl.
"	Jānis	20.03.12.	p11.07.44.	dkar.	?

Mežītis	Jānis	02.10.19.	p26.03.44.	kar.	?
"	"	21.05.22.	p1945.	"	?
"	"	15.10.06.	p02.04.45.	vserž.	15.Div.
Mežkals	Jāzeps	01.11.07.	paz.	kar.	?
Mežnieks	Pāvels	15.02.08.	p23.07.44.	"	?
Mežotnis	Indulis	14.07.24.	paz.	?	?
Mežots	Konstantīns	02.12.14.	28.01.45.	kpr.	32.P.
Mežs	Arvīds	09.06.09.	paz.	?	?
Mežsēts	Andrejs	17.08.24.	16.03.44.	kar.	32.P.
"	Kārlis	?	16.04.45.	"	?
Mežūdris	Alfrēds	14.12.23.	10.07.44.	"	34.P.
Mežulis	Antons	09.01.20.	p17.07.44.	"	?
"	Arvīds	01.01.22.	22.09.43.	"	?
"	Ēriks	25.12.22.	p04.05.44.	"	?
"	Jānis	15.06.25.	paz.	?	?
"	Kārlis	25.08.25.	31.03.44.	kar.	43.P.
"	Richards	14.09.25.	29.09.44.	dkar.	32.P.
"	"	01.12.08.	p15.07.44.	kar.	?
Mežuls	Antons	13.09.23.	p11.07.44.	"	?
"	Jānis	1924.	kritis	?	?
Mežus	Arnolds	02.02.24.	p10.07.44.	kar.	?
Micāns	Antons	29.06.16.	09.06.44.	"	42.P.
"	Boļeslavs	09.09.21.	p21.10.44.	"	?
Micerevičs	Antons	?	29.01.45.	kpr.	32.P.
Michaelis	Al-drs.	19.11.13.	p26.10.44.	kar.	?
Michailovs	?	1925.	03.45.	ltn.	43.P.
"	Anatolijs	14.02.26.	paz.	?	?
"	Georgijs	29.11.16.	p16.10.44.	kpr.	?
"	Izajs	08.05.08.	p23.07.44.	kar.	?
"	Nikolajs	?	23.03.43.	"	?
"	Serafims	27.03.17.	p28.03.44.	"	?
"	Sergejs	07.12.12.	paz.	"	?
"	Vilis	?	06.05.43.	"	42.P.
Michailovskis	Gendriks	09.01.22.	p27.03.44.	"	?
Michalovskis	Jānis	15.10.03.	paz.	?	?
Michelsons	Al-drs.	23.11.10.	paz.	?	?
"	Rolands	18.11.22.	p17.07.44.	kar.	?
Micītis	Kārlis	1913.	paz.	?	?
Mīcis	Arvīds	26.06.09.	28.12.44.	kpr.	42.P.
"	Jānis	15.10.20.	miris	?	?
Mičulis	Aloizs	16.11.10.	25.06.44.	dkar.	Pol.P.Rīga
"	Antons	24.02.22.	p17.07.44.	kar.	?
"	"	10.06.23.	28.03.44.	"	?
"	Andrejs	30.11.21.	25.07.44.	"	?
"	Heinrichs	03.12.24.	23.06.44.	"	?
"	Izidors	01.07.16.	p17.07.44.	"	?
"	Jānis	07.10.22.	08.04.44.	"	?
"	"	14.04.22.	p17.07.44.	"	?
"	Jāzeps	01.05.16.	p10.01.45.	"	?
"	Leons	22.03.13.	p23.07.44.	dkar.	?
"	Staņislavs	26.06.16.	p17.07.44.	kar.	?
Midāns	Pēteris	09.02.24.	19.05.44.	"	32.P.
Midega	Osvalds	22.05.22.	07.09.43.	?	43.P.
Midegs	"	10.11.21.	15.07.44.	kar.	32.P.
Mideks	Kārlis	17.08.14.	p29.09.44.	kpr.	?
Mielavs	?	?	p09.05.45.	kar.	?
Miemis	Žanis	04.08.23.	p15.10.44.	dkar.	?
Mierbaums	Evalds	05.01.19.	p10.08.44.	kar.	?

Mieriņš	?	?	12.03.45.	kar.	15.Div.
"	Andrejs	25.09.20.	22.10.43.	"	?
"	Arnolds	20.02.22.	p18.07.44.	"	?
"	Evalds	23.09.11.	31.03.44.	"	34.P.
"	Kārlis	09.05.08.	24.12.44.	vseržt.	43.P.
"	Maigonis	1921.	p30.04.45.	seržt.	15.Art.P.
"	Mārtiņš	06.02.22.	25.01.44.	kpr.	42.P.
"	Pēteris	?	11.03.45.	kar.	?
"	Valdis	09.09.22.	26.03.44.	kpr.	?
"	Valentins	27.02.14.	08.08.44.	kar.	?
"	Vilis	15.12.16.	05.08.44.	seržt.	33.P.
Mierkalns	Jānis	25.02.15.	p15.10.44.	dkar.	?
Miers	Imants	26.05.22.	paz.	?	?
Miesnieks	Vilis	16.08.00.	p30.04.45.	kpt.	15.Art.P.
"	"	10.08.14.	p29.09.44.	vseržt.	?
Mietulis	Andrejs	28.08.08.	paz.	kpr.	?
Miezaks	Alberts	06.01.05.	p12.01.44.	kar.	313.Btl.
Miezis	Alfrēds	09.01.23.	09.12.44.	"	?
"	Artūrs	12.10.11.	05.09.44.	"	19.Div.
"	Elmārs	30.12.22.	p15.07.44.	"	?
"	"	28.12.23.	paz.	"	?
"	Jānis	01.03.26.	05.02.44.	"	34.P.
"	"	12.08.26.	miris	?	?
"	Mārtiņš	1918.	paz.	kar.	277.Btl.
"	"	02.10.12.	04.01.44.	vseržt.	Pol.P.Rīga
"	Osvalds	28.07.24.	10.04.44.	ltn.	44.P.
"	Pēteris	19.11.19.	08.04.44.	kar.	?
Miezītis	Alberts	07.02.16.	24.12.44.	kpr.	19.Div.
"	Jānis	01.11.23.	02.44.	kar.	19.Div.
"	"	1919.	paz.	?	?
"	Nikolajs	?	paz.	dkar.	?
"	Osvalds	28.07.24.	10.04.44.	ltn.	44.P.
"	Pēteris	25.06.08.	p23.07.44.	kar.	?
"	"	02.02.13.	paz.	?	?
"	Vilis	15.08.18.	paz.	?	?
"	Visvaldis	20.05.23.	26.03.44.	kar.	34.P.
Miglāns	?	1908.	29.07.44.	ltn.	15.Div.
"	Antons	31.03.18.	p15.07.44.	kar.	?
"	Jāzeps	28.04.09.	p23.07.44.	"	?
"	"	18.01.13.	p23.07.44.	dkar.	?
"	Vladimirs	15.10.08.	p17.07.44.	kar.	?
Miglavis	Arvīds	06.09.13.	14.07.44.	"	?
Miglavs	Elmārs	?	1945.	"	15.Div.
Migulis	Broņislavs	04.05.22.	p 05.44.	?	?
Mika	Jānis	05.01.25.	p 04.45.	kar.	15.Div.
"	Jēkabs	20.02.08.	p 02.45.	?	3.Robp.
Mikals	Pēteris	04.12.22.	06.08.43.	kar.	32.P.
"	Staņislavs	25.04.20.	15.07.44.	"	?
Mikanovs	Boļeslavs	03.09.14.	p29.03.44.	?	?
Mikasāns	Solomons	27.05.23.	24.01.45.	dkar.	793.Btl.
Mikass	Aivars	03.10.26.	p30.04.45.	kar.	15.Art.P.
Mikazāns	Geronims	05.05.18.	p18.07.44.	"	?
"	Jūlijs	17.07.26.	paz.	g.sp.p.	?
Mikelēns	Viktors	08.06.18.	13.01.44.	kpr.	?
Miķelis	Ludvigs	17.07.22.	paz.	?	?
Miķelsons	Ādolfs	17.05.23.	27.03.44.	kar.	?
"	Alberts	?	p13.07.44.	"	?
"	"	17.09.11.	p23.07.44.	"	?

Miķelsons	Alfreds	01.11.18.	p11.07.44.	kar.	?
"	Artūrs	07.11.10.	p18.07.44.	kpr.	?
"	"	25.08.18.	14.01.43.	"	18.Btl.
"	"	19.01.24.	p11.07.44.	kar.	?
"	Arvīds	23.06.20.	p15.07.44.	"	?
"	Atis	09.01.11.	16.07.44.	kpr.	?
"	Emīls	23.04.20.	03.08.44.	kar.	19.Div.
"	Imants	25.05.23.	p15.07.44.	"	?
"	Jānis	01.02.18.	p10.01.45.	"	?
"	"	1920.	p13.07.44.	"	?
"	"	25.05.23.	p15.07.44.	"	?
"	"	09.02.24.	05.10.44.	"	44.P.
"	"	25.05.24.	paz.	"	33.P.
"	Juris	18.10.24.	p26.03.44.	dkar.	?
"	Kārlis	1907.	09.05.45.	kar.	?
"	Oļģerts	08.04.22.	31.03.44.	"	?
"	Osvalds	01.09.20.	14.07.44.	kpr.	?
"	"	02.08.24.	14.07.44.	kar.	33.P.
"	Otto	?	22.01.44.	serž.	313.Btl.
"	Pēteris	29.04.24.	p22.06.44.	kar.	?
"	Rūdolfs	07.03.13.	p22.10.44.	"	?
"	Teodors	?	1945.	dkar.	Av.vien.
"	Vilhelms	05.08.12.	27.01.45.	"	34.P.
"	Voldemars	30.01.19.	23.03.45.	serž.	15.Art.P.
"	"	03.07.19.	25.04.44.	?	?
"	Žanis	22.03.22.	06.12.43.	?	?
Mikendovičs	?	1913.	p2;.03.45.	kpr.	44.P.
Miķēns	Arvīds	14.01.23.	miris	kar.	15.Div.
Mikijanskis	Jānis	12.02.18.	p11.07.44.	dkar.	?
"	"	28.11.21.	22.07.44.	"	22.Btl.
Miķis	"	29.05.11.	p18.09.44.	kar.	?
Miķitis	Alvils	15.06.21.	19.09.44.	dkar.	43.P.
"	Eduards	11.04.10.	02.07.44.	"	32.P.
"	Raimonds	22.02.27.	19.09.44.	g.sp.p.	?
Mikitovs	Jānis	10.11.17.	paz.	?	?
Mikjanskis	Francis	20.10.07.	p12.08.44.	kar.	?
"	Konstantīns	25.01.17.	26.09.44.	"	7.Būvp.
Miklasevičs	Staņislavs	08.04.11.	p18.07.44.	kpr.	?
Miklavs	Ernests	11.01.19.	paz.	kar.	42.P.
"	"	09.10.22.	07.07.44.	"	43.P.
"	Jānis	28.02.22.	p26.02.44.	"	?
Miknedovičs	"	14.02.23.	09.07.44.	"	32.P.
Mikolans	"	09.09.10.	p11.07.44.	dkar.	?
Mikoliņš	Rūdolfs	05.01.23.	p17.07.44.	kar.	?
Mikošans	Dominiks	21.12.22.	p12.07.44.	dkar.	?
Mikošonoks	Kazimirs	13.09.14.	25.04.44.	kar.	318.Btl.
Miks	Ādolfs	01.10.10.	12.07.44.	"	4.Robp.
"	Daumanis	1926.	04.45.	dkar.	672.Btl.
"	Jānis	27.09.23.	15.07.44.	kar.	15.Div.
Mikulāns	"	09.09.10.	p11.07.44.	dkar.	?
Mikuļskis	Eduards	22.07.17.	p15.08.44.	kpr.	?
Mikužāns	?	1925.	10.43.	kar.	43.P.
"	Eduards	?	p19.03.44.	"	?
"	Georgijs	?	p19.03.44.	"	?
Milaknis	Al-drs.	13.03.24.	04.10.44.	"	?
Mīlbergs	Ivars	22.04.14.	paz.	v.v.	15.Div.
"	Jānis	30.12.10.	p11.07.44.	kar.	?
Milčenoks	Jāzeps	19.03.19.	p11.07.44.	kpr.	?

Milcinovs	Andrejs	06.08.23.	p15.07.44.	kpr.	32.P.
Mileika	Staņislavs	15.05.21.	p31.07.44.	kar.	?
Mileikas	Antons	12.10.15.	p29.09.44.	kpr.	?
Miļeiko	"	18.06.06.	p12.07.44.	dkar.	?
"	Donats	15.01.11.	p26.10.44.	kar.	?
"	Ignats	06.09.21.	p18.07.44.	"	?
"	Jāzeps	01.06.09.	p14.07.44.	"	?
"	Konstantīns	?	p18.07.44.	"	?
"	"	22.12.23.	10.02.44.	"	?
"	Pēteris	09.12.12.	15.07.44.	"	?
"	Silvestrs	01.06.15.	25.12.43.	"	?
Mīļevskis	Ignats	1924.	paz.	?	?
Mīlgrāvis	Arvīds	06.09.13.	15.07.44.	vltn.	316.Btl.
"	Ziedonis	?	p14.07.44.	kar.	?
Mīlijanskis	Jānis	?	p11.07.44.	dkar.	?
Mīliņš	Zigfrīds	26.09.22.	04.08.44.	kar.	44.P.
Miljons	?	1915.	09.03.45.	kpr.	44.P.
"	Arnolds	18.01.23.	25.12.44.	kar.	43.P.
Millers	?	?	p18.07.44.	ltn.	?
"	?	1925.	p30.04.45.	kar.	15.Art.P.
"	?	1915.	1945.	kpr.	?
"	Alberts	14.09.24.	p15.07.44.	dkar.	?
"	"	12.04.20.	paz.	v.v.	?
"	Alfrēds	17.04.14.	p26.12.44.	kar.	?
"	Andrejs	1921.	25.02.45.	"	15.Div.
"	Antons	13.04.22.	26.04.44.	?	34.P.
"	Arnolds	02.04.25.	paz.	kar.	?
"	Artūrs	28.11.11.	paz.	?	?
"	Arvīds	01.08.23.	28.05.45.	?	?
"	"	26.02.21.	12.10.44.	kar.	15.Art.P.
"	Bruno	03.05.25.	15.10.44.	"	42.P.
"	Dāvids	12.01.08.	11.08.44.	dkar.	23.Btl.
"	Emīls	16.10.05.	paz.	?	?
"	Krišjānis	13.01.14.	17.07.44.	kar.	?
"	Pēteris	12.07.10.	p17.07.44.	"	?
"	Roberts	14.07.21.	p09.03.44.	"	?
"	Rūdolfs	?	27.05.43.	"	?
"	Valdis	19.02.22.	p12.07.44.	"	?
"	Verners	30.11.14.	13.05.44.	dkar.	321.Btl.
"	Viktors	15.07.23.	p26.02.44.	kar.	?
"	Žanis	05.04.10.	p15.07.44.	kpr.	?
Millersons	Jānis	13.05.14.	p13.05.44.	"	?
Milliņš	Arnolds	19.04.20.	p16.07.44.	kar.	?
"	Eduards	01.09.06.	p18.09.44.	"	?
Milnis	?	?	15.07.44.	dkar.	316.Btl.
"	Jānis	30.01.16.	p03.02.45.	"	15.Art.P.
"	Kārlis	01.03.07.	p27.09.44.	"	?
"	"	09.02.23.	15.07.44.	"	316.Btl.
Milnītis	?	1923.	13.07.44.	"	2.Pol.P.
Miltiņš	Antons	16.02.24.	13.09.43.	kar.	43.P.
"	Arnolds	19.04.22.	p16.07.44.	"	?
Miltovičs	Jāzeps	04.06.16.	12.01.44.	kpr.	313.Btl.
Milts	Kārlis	1917.	02.44.	"	43.P.
"	Roberts	09.10.17.	29.01.44.	"	43.P.
Miļuns	Kārlis	21.01.11.	p25.07.44.	kar.	?
Milzers	?	1925.	04.45.	"	15.Div.
"	Visvaldis	09.06.26.	29.03.45.	"	?
Milzinovs	Andrejs	10.08.23.	paz.	?	?

Mīrnanis	Gunārs	01.08.26.	paz.	?	32.P.
Mincāns	Jāzeps	30.05.17.	29.05.44.	kar.	32.P.
Minde	Arvīds	?	02.02.45.	"	15.Div.
"	Viktors	19.02.17.	p23.07.44.	kpr.	?
Minedevics	Jānis	14.02.23.	09.06.44.	kar.	42.P.
Mingins	Jāzeps	18.02.23.	p12.07.44.	"	?
Mingis	Arnolds	09.02.22.	07.02.44.	"	?
Minka	Artūrs	28.08.24.	03.02.44.	"	?
"	Jānis	10.06.12.	08.07.44.	"	34.P.
Minkevičs	Edgars	07.03.23.	p10.04.44.	"	?
"	Jānis	?	p11.07.44.	dkar.	?
"	Konstantīns	03.04.20.	p03.04.43.	?	?
"	Otto	18.05.23.	10.07.44.	kar.	?
Minovs	Jānis	18.07.08.	p17.07.44.	"	?
Mintāls	"	11.07.16.	paz.	?	?
Mintautišķis	"	20.09.15.	p23.07.44.	kar.	?
Miranovs	Miķelis	12.02.23.	26.03.44.	dkar.	15.Div.
Miraško	Georgijs	14.01.09.	kritis	?	?
Mironovičs	"	20.04.18.	p17.10.44.	dkar.	?
Mironovs	Grigorijs	12.03.07.	31.12.43.	kar.	?
Mirzeps	Viktors	24.01.15.	p1945.	kpr.	34.P.
Misa	?	?	p18.07.44.	kar.	?
"	Jānis	23.12.14.	p09.04.44.	"	?
"	"	16.08.12.	paz.	"	1.Robp.
"	Staņislavs	20.03.21.	p27.02.44.	"	?
Misans	Pēteris	08.12.24.	19.05.44.	"	?
Miseris	Alberts	09.09.13.	p18.07.44.	"	?
Misiņš	Ernests	19.01.09.	paz.	?	?
"	Tālivaldis	09.10.13.	paz.	kpr.	Av.vien.
Mišinskis	Ernests	06.03.22.	05.04.44.	kar.	44.P.
Misjons	Zigismunds	16.11.23.	25.01.44.	"	32.P.
Misjunas	Alfons	1910.	paz.	?	?
Misjūns	Donats	1923.	16.03.45.	kar.	?
Miška	Ernests	14.06.23.	02.02.45.	"	33.P.
Mišķenko	Nikolajs	?	p07.04.44.	"	?
Mišlevskis	Pēteris	15.06.20.	p25.12.44.	"	?
Misons	"	08.12.24.	19.05.44.	?	?
Mislakins	Sergejs	20.10.25.	paz.	kar.	3.Būvp.
Miss	Alberts	03.12.09.	p12.07.44.	?	
Mistakins	Jānis	21.08.24.	18.06.43.	?	?
Mitāns	"	24.09.18.	11.07.44.	kar.	42.P.
Miters	Emīls	23.08.23.	10.02.46.	?	?
Mitrevics	?	?	1945.	dkar.	Av.vien.
"	Arnolds	01.05.23.	04.01.44.	kar.	32.P.
"	Arvīds	08.03.22.	p12.01.44.	?	?
"	Roberts	15.06.14.	03.02.45.	kpr.34.P.	
"	Sigismunds	18.11.15.	11.04.45.	serž.	?
Mits	Augusts	07.07.09.	08.02.45.	?	?
"	Feliks	19.11.13.	paz.	kar.	34.P.
Mitulis	Edgars	28.03.26.	p28.12.44.	"	?
Mivis	Jānis	15.10.20.	15.09.45.	?	?
Mivrenieks	Jekims	?	08.08.44.	kar.	43.P
"	Staņislavs	28.09.18.	p10.01.45.	dkar.	?
Miza	Arvīds	30.12.22.	p15.07.44.	kar.	?
"	"	08.05.22.	p15.07.44.	"	?
Mizers	Eduards	19.07.23.	p17.07.44.	"	?
Mizišs	Al-drs.	?	p07.04.44.	"	?
"	Staņislavs	21.02.22.	p22.06.44.	"	?

Mizonis	Ēriks	30.09.22.	p17.07.44.	kar.	?
Mlasevics	Viktors	19.01.23.	11.07.44.	"	33.P.
Mļauka	Konstantīns	25.02.12.	p09.03.44.	"	?
Moceikevičs	Miķelis	11.10.10.	p26.10.44.	"	?
Modernieks	Augusts	14.06.18.	11.02.42.	kpr.	16.Btl.
"	Reinhards	08.12.12.	p11.07.44.	kar.	?
Moisejevs	Lerpions	01.07.03.	20.01.44.	"	43.P.
"	Serpions	01.07.07.	28.03.44.	"	44.P.
Moizejs	Donats	02.08.21.	p21.09.44.	"	?
Mojars	Jānis	08.08.12.	p27.12.44.	"	?
Mokovskis	Eduards	30.04.12.	p18.09.44.	"	?
Moļavkins	Al-drs.	08.08.19.	26.03.44.	"	?
Moičanovs	Anisims	1926.	paz.	?	?
"	Jegors	28.05.13.	p13.07.44.	?	?
Moldners	Žanis	09.12.11.	p23.07.44.	dkar.	313.Btl.
Molens	Sigismunds	06.04.21.	paz.	?	?
Molniks	Antons	09.05.23.	p22.02.44.	kar.	?
"	Pēteris	15.11.13.	20.06.43.	"	25.Btl.
Mols	Kazimirs	?	25.09.43.	"	?
"	"	23.03.11.	06.03.45.	kpr.	Pol.P.Kurz.
Montvīds	Apolinarijs	05.08.16.	paz.	?	15.Art.P.
Morāns	?	1920.	08.04.44.	kpr.	32.P.
"	Nikodems	14.12.08.	p15.12.43.	kar.	25.Btl.
Morcis	Kristaps	30.08.23.	09.03.44.	?	?
Mordoks	Francis	20.10.23.	paz.	?	?
More	Augusts	16.07.06.	p23.07.44.	kar.	?
Morics	Bērtulis	01.09.17.	27.08.43.	"	?
"	Kārlis	14.02.09.	p23.07.44.	dkar.	?
"	Kristaps	30.08.23.	09.03.44.	kar.	32.P.
Moriss	Pēteris	03.09.15.	06.04.44.	kpr.	?
Moritis	"	16.06.24.	24.06.45.	?	?
Morkans	Jānis	23.03.25.	paz.	?	?
"	Kazimirs	10.02.20.	p15.07.44.	dkar.	?
Moors	Kārlis	05.10.15.	p 02.45.	vseržt.	32.P.
Morozovs	Jānis	?	16.04.45.	kar.	?
Morozs	Staņislavs	15.06.14.	14.01.44.	"	Pol.P.Rīga
Mors	Alfrēds	04.10.06.	p1945.	kpr.	19.Div.
"	Jānis	15.05.21.	paz.	kar.	?
Mortukāns	Pēteris	21.02.23.	17.02.44.	"	?
Mortuzāns	Jāzeps	17.11.13.	p18.07.44.	dkar.	?
"	Meikulis	02.10.15.	27.09.44.	kar.	42.P.
Moruzs	Jānis	30.04.15.	paz.	?	?
Morziks	Jēkabs	?	paz.	ltn.	19.Div.
Mošāns	Konstantīns	25.11.20.	13.09.43.	kar.	43.P.
"	Tumašs	06.01.22.	paz.	?	?
Mosbergs	Kārlis	20.05.24.	24.01.45.	kar.	?
Mosons	Jānis	15.04.06.	p26.03.44.	"	?
Mosumačs	"	16.10.11.	04.12.43.	kpr.	271.Btl.
Motivāns	Antons	1922.	02.02.45.	dkar.	15.Div.
"	"	11.01.21.	06.02.44.	kar.	42.P.
"	Jānis	09.08.08.	p06.10.44.	kpr.	?
"	Jāzeps	08.10.22.	p08.04.44.	kar.	?
Motte	Kārlis	15.02.15.	26.09.44.	dkar.	?
Mozajevs	Miķelis	23.08.25.	12.10.44.	kar.	?
Mozarevičs	Kārlis	?	09.07.43.	"	?
Možeko	Alfons	12.05.22.	p11.07.44.	"	?
Mozukis	Jānis	?	p07.04.44.	"	?
Mozulis	"	?	p07.04.44.	"	?

Mozulis	Kārlis	?	31.03.44.	kar.	43.P.
"	Staņislavs	12.11.20.	p10.07.44.	"	?
Možus	Augusts	19.02.10.	19.01.44.	"	?
Mucenieks	?	?	kritis	?	?
"	Ādolfs	05.04.02.	06.07.44.	?	?
"	Alberts	04.12.22.	paz.	?	?
"	Alfreds	22.09.11.	p03.02.45.	dkar.	15.Art.P.
"	Ansis	15.09.06.	25.01.43.	"	42.P.
"	Arnolds	30.10.22.	16.03.44.	kar.	43.P.
"	Arvīds	07.10.18.	01.10.43.	dkar.	43.P.
"	"	22.07.20.	23.12.45.	kpr.	42.P.
"	"	26.11.26.	10.07.44.	kar.	43.P.
"	Ernests	24.04.22.	paz.	"	?
"	Fricis	08.12.18.	p30.06.44.	"	3.Pol.P.
"	"	27.11.23.	p07.04.44.	"	?
"	Georgijs	31.03.16.	11.08.44.	dkar.	?
"	Jānis	04.08.13.	12.08.44.	?	?
"	"	1917.	23.12.44.	ltn.	106.P.
"	"	1920.	12.45.	kpr.	43.P.
"	Kārlis	?	kritis	?	?
"	"	15.09.06.	25.12.43.	?	?
"	"	28.07.21.	p04.08.44.	dkar.	?
"	Konstantīns	16.12.03.	19.04.45.	?	15.Div.
"	Kristaps	?	11.44.	kpt.	kurelietis
"	Ludvigs	1923.	27.11.42.	kar.	25.Btl.
"	Richards	30.11.23.	01.10.44.	dkar.	?
"	Roberts	10.07.13.	p23.07.44.	kar.	?
"	Rudiards	25.11.22.	paz.	"	32.P.
"	Skaidrs	15.04.24.	paz.	"	15.Div.
Mudulis	Andrejs	24.10.08.	05.11.42.	"	18.Btl.
Muikāns	Jāzeps	30.05.17.	29.05.44.	"	32.P.
Muižarājs	Alberts	19.06.23.	26.02.44.	"	?
Muižnieks	?	1905.	p26.12.44.	vltn.	42.P.
"	?	?	20.10.44.	dkar.	44.P.
"	?	?	08.43.	serž.	271.Btl.
"	Ādolfs	01.03.23.	18.07.44.	kar.	32.P.
"	Alberts	03.12.17.	08.04.44.	"	3.Apm.P.
"	Alfrēds	13.05.00.	04.01.45.	"	?
"	Antons	?	09.06.44.	"	?
"	"	19.05.07.	23.07.44.	dkar.	?
"	"	13.06.23.	24.12.44.	kar.	19.Div.
"	Arnolds	20.04.22.	p16.07.44.	dkar.	?
"	Arvīds	13.07.14.	p1945.	?	19.Div.
"	Fabians	26.03.24.	p13.09.44.	kar.	?
"	Feliks	08.01.20.	24.12.44.	"	43.P.
"	Imants	1920.	17.03.44.	"	15.Div.
"	Jānis	27.02.08.	p23.07.44.	dkar.	?
"	"	30.05.10.	p18.09.44.	"	?
"	"	25.04.11.	p10.01.45.	ltn.	?
"	"	24.05.13.	p24.12.44.	dkar.	?
"	"	13.05.19.	04.01.45.	kar.	?
"	Jāzeps	22.01.09.	28.09.44.	"	44.P.
"	Kārlis	1906.	paz.	?	?
"	Miķelis	06.04.05.	13.07.43.	kar.	?
"	Paulis	01.07.12.	p23.07.44.	"	?
"	Reinholds	21.04.26.	07.01.45.	"	42.P.
"	Silvestrs	20.01.19.	p13.09.44.	"	?
"	Staņislavs	25.10.16.	10.04.44.	dkar.	316.Btl.

Muižnieks	Visvaldis	20.01.16.	21.10.44.	dkar.	?
Muižzemnieks	Fricis	27.09.14.	24.01.44.	serž.	?
Muka	Harijs	17.07.27.	p1945.	g.sp.p.	?
Mukāns	Jānis	04.01.21.	p13.07.44.	kar.	?
"	Jāzeps	02.02.22.	paz.	?	?
"	Pēteris	29.05.21.	19.07.44.	kpr.	672.Btl.
"	"	1925.	25.08.44.	kar.	672.Btl.
Mukēns	Jāzeps	15.01.22.	16.01.44.	"	43.P.
Mulde	Miervaldis	27.10.23.	p10.08.44.	"	?
Mulders	Oskars	14.12.21.	p18.07.44.	dkar.	?
Muļķis	Konstantīns	23.09.21.	02.03.44.	kpr.	43.P.
Mullers	Jāzeps	18.03.21.	p24.09.44.	kar.	?
Muncis	Ilmārs	14.12.24.	p14.07.44.	"	?
Munda	Jānis	10.08.22.	paz.	dkar.	?
Munkevičs	Arvīds	02.12.23.	24.02.44.	kar.	?
"	Jānis	22.07.20.	15.01.44.	dkar.	Pol.P.Rīga
Murakārklis	"	03.02.14.	paz.	kar.	?
Murāns	?	1915.	09.44.	kpr.	267.Btl.
"	Al-drs.	09.10.22.	05.04.44.	kar.	44.P.
"	Antons	22.06.16.	02.04.44.	kpr.	32.P.
"	Jāzeps	15.01.22.	22.06.44.	kar.	?
"	Kazimirs	10.10.16.	p30.07.44.	"	23.Btl.
"	Vitālijs	18.03 .24.	p27.03.44.	"	?
Muraškins	Georgs	14.01.09.	19.11.44.	kpr.	15.Div.
Muravjevs	Boriss	06.01.18.	p10.10.44.	kar.	?
Murevičs	?	1917.	p 12.44.	kpr.	19.Div.
"	Arvīds	24.07.21.	10.06.43.	"	?
Muriņš	Alfreds	17.01.18.	p11.07.44.	kar.	?
"	Jānis	24.06.26.	paz.	?	?
Murjāns	Arvīds	02.05.24.	05.02.44.	kar.	34.P.
Murmanis	Alberts	14.06.07.	p23.07.44.	"	?
"	Alfrēds	25.11.19.	17.03.44.	"	?
"	Evalds	10.03.22.	27.03.44.	"	44.P.
"	Kārlis	30.06.22.	10.07.44.	"	44.P.
"	"	30.06.22.	p27.12.44.	"	?
Murmens	Arvīds	08.01.13.	27.12.44.	"	42.P.
Mūrnieks	?	1919.	23.07.44.	"	313.Btl.
"	?	?	05.01.45.	kpr.	44.P.
"	Andrejs	30.11.21.	28.09.44.	kar.	44.P.
"	"	27.10.24.	10.09.43.	?	42.P.
"	Artūrs	17.12.20.	p11.07.44.	kar.	?
"	Arvīds	08.01.13.	27.12.44.	"	42.P.
"	"	05.08.26.	21.01.45.	"	32.P.
"	Edgars	25.07.21.	27.01.45.	"	32.P.
"	Elmārs	27.06.24.	p26.10.44.	"	?
"	Ernests	26.03.16.	29.03.44.	vserž.	42.P.
"	"	12.12.24.	27.03.44.	kar.	44.P.
"	Fricis	18.01.08.	11.07.44.	"	42.P.
"	"	20.03.20.	23.07.44.	dkar.	313.Btl.
"	"	10.08.24.	09.10.43.	kar.	42.P.
"	Genadijs	30.12.17.	paz.	?	19.Div.
"	Heinrichs	14.03.01.	paz.	kpt.	15.Div.
"	Imants	1920.	17.03.44.	kar.	15.Div.
"	Jānis	10.03.24.	08.10.43.	?	?
"	"	20.05.07.	p15.07.44.	kar.	?
"	Jēkabs	06.07.06.	p18.09.44.	"	?
"	Kārlis	17.09.23.	p10.07.44.	"	?
"	Kurts	10.10.23.	15.01.44.	vserž.	1.Pol.P.

Mūrnieks	Pauls	30.06.22.	19.12.43.	?	?
"	Valentīns	1918.	23.07.44.	kar.	313.Btl.
"	Vladislavs	?	p07.04.44.	"	?
"	Žanis	06.09.24.	paz.	dkar.	?
Muša	Jānis	?	p07.08.44.	kpr.	?
"	Jēkabs	30.04.22.	p07.08.44.	kar.	?
Mūsiņš	Kārlis	28.05.97.	15.05.45.	vltn.	19.Div.
Muškans	Vladimirs	23.03.22.	05.04.44.	kar.	?
Muskars	Laimonis	?	p17.08.44.	"	?
"	Valdis	03.04.14.	06.02.45.	?	?
Muskavs	Herberts	30.05.14.	p13.05.44.	kar.	?
Muške	Antons	19.06.11.	p23.07.44.	"	?
Musts	Edgars	04.06.21.	p03.02.45.	"	15.Art.P.
"	Hugo	23.06.09.	p18.09.44.	?	?
"	Oļģerts	23.01.23.	p1945.	kar.	44.P.
Mutulis	Vladislavs	30.04.18.	30.03.44.	"	32.P.
Mutuls	Antons	26.03.14.	p13.02.44.	kpr.	?
Muzikants	Ādolfs	04.06.08.	04.03.44.	v.v.	280.Btl.
"	Alfons	14.10.23.	p17.07.44.	kar.	?
"	Augusts	?	15.09.43.	?	?
"	Eduards	19.09.10.	p15.10.44.	dkar.	?
"	Jānis	28.02.11.	p17.07.44.	kar.	?
"	Laimonis	18.07.23.	p19.08.44.	kpr.	?
Nābelis	Edgars	05.08.24.	paz.	kar.	?
Nāburgs	Jānis	07.10.19.	paz.	"	34.P.
"	Pēteris	20.08.11.	paz.	"	3.Būvp.
Nacelevičs	Jāzeps	?	p07.04.44.	"	?
Nāckalns	Fricis	26.02.06.	p23.07.44.	"	?
"	Richards	04.06.20.	19.03.44.	kpr.	43.P.
Nadlers	Michails	09.01.12.	p23.07.44.	kar.	?
Naduševics	Pēteris	10.06.21.	15.01.44.	?	?
Nadušuns	Jānis	22.01.07.	12.07.44.	?	?
Nagainis	Rūdolfs	11.03.13.	p12.06.42.	dkar.	?
Nagežs	Antons	05.03.17.	24.12.44.	kar.	19.Art.P.
Nagla	Vikentijs	17.12.04.	16.07.43.	vserž.	?
Naglinskis	Viktors	21.05.23.	p17.07.44.	kar.	?
Naglis	Al-drs.	1921.	14.02.45.	"	?
"	Augusts	19.10.17.	16.05.44.	"	43.P.
"	Broņislavs	06.06.23.	p1945.	"	15.Art.P.
"	Pēteris	22.06.22.	p11.07.44.	"	?
"	Staņislavs	28.08.20.	p08.04.44.	"	?
"	Vikentijs	28.12.19.	p18.07.44.	dkar.	?
Naglišs	Viktors	19.07.18.	paz.	?	?
Nagobads	Oskars	?	28.01.45.	kar.	34.P.
Nagožs	Broņislavs	15.01.22.	p10.07.44.	"	?
Naidjonofs	Al-drs.	03.05.12.	p17.07.44.	dkar.	?
Nalivaško	"	14.03.22.	p18.07.44.	kar.	?
Nameikšs	Juris	28.12.21.	15.07.44.	dkar.	15.Div.
Namiķis	Jānis	25.07.22.	19.04.44.	kar.	12.Art.P.
Namītis	Kārlis	27.08.18.	20.10.44.	?	?
Namnieks	B.	?	27.03.45.	?	?
"	Donats	13.02.13.	10.08.44.	ltn.	19.Div.
"	Eriks	?	p 04.45.	dkar.	Av.vien.
"	Jānis	21.04.14.	28.12.44.	dkar.	44.P.
"	Pēteris	24.08.20.	p 07.44.	?	Pol.P.
Narbuds	Staņislavs	03.09.23.	p17.07.44.	kar.	?
Narbuts	Artūrs	?	kritis	"	?

Narbuts	Jānis	1905.	12.02.45.	v.v.	33.P.
"	"	1906.	01.45.	"	33.P.
"	"	29.11.05.	11.02.45.	vserž.	32.P.
Nareiko	Roberts	1928.	01.05.45.	g.sp.p.	Zenit.Art.
Narnickis	Juris	1927.	p27.04.45.	g.sp.p.	Zenit.Art.
Nartišs	Jānis	16.09.19.	p15.10.44.	kar.	?
"	Pēteris	10.04.20.	15.10.44.	"	?
Nāruns	Miķelis	22.02.91.	p01.05.45.	kpt.	3.Būvp.
Naruševics	Dominiks	04.10.16.	p03.02.45.	kpr.	?
Nastevičs	Jānis	18.07.21.	08.06.44.	kar.	34.P.
Nātniņš	Vladislavs	15.05.18.	p17.07.44.	"	?
Nātre	Leons	14.01.25.	paz.	?	33.P.
Naudiņš	Arnolds	16.11.22.	p24.1.-3.2.45.	kar.	?
"	Pēteris	18.05.22.	p11.07.44.	"	?
Nauduševics	"	18.06.21.	15.01.44.	"	Pol.P.Rīga
Naudžuns	Jānis	22.01.07.	12.07.44.	ltn.	2.Robp.
Naumanis	Artūrs	19.09.23.	23.02.44.	kar.	32.P.
"	Laimonis	1923.	02.02.45.	dkar.	15.Div.
"	Raimonds	13.03.22.	02.02.45.	?	?
"	Vilis	01.03.04.	21.11.43.	kar.	23.Btl.
Nautrāns	Pēteris	07.11.24.	p16.07.44.	"	?
Navickis	Antons	03.05.08.	p17.07.44.	"	?
"	Viktors	22.02.16.	p18.07.44.	"	?
Nazarovs	Alberts	05.01.19.	p12.01.44.	"	?
"	Kārlis	1912.	p09.04.44.	"	?
Nazars	Edgars	19.12.23.	01.08.42.	?	?
Nazers	"	?	p07.04.44.	kpr.	?
"	Roberts	11.02.26.	paz.	kar.	32.P.
Nebijs	Al-drs.	13.05.11.	p15.07.44.	vltn.	15.Div.
Nečajevs	Nikolajs	22.05.19.	paz.	?	?
Nedzvickis	Al-drs.	06.04.12.	p15.10.44.	dkar.	?
Neiburgs	Kārlis	?	09.08.42.	kar.	21.Btl.
Neifelds	Gunārs	22.08.26.	13.04.45.	?	?
Neijs	Georgijs	14.10.22.	05.01.45.	kar.	44.P.
Neilands	Al-drs.	26.10.16.	paz.	?	?
"	"	16.04.06.	p18.09.44.	kar.	?
"	Jānis	26.07.22.	p18.07.44.	"	?
"	Osvalds	13.09.24.	p10.07.44.	"	?
"	Voldemars	20.07.26.	p1945.	"	33.P.
Neimanis	?	?	paz.	ltn.	15.Div.
"	Alfrēds	17.11.23.	p07.08.44.	dkar.	?
"	Arvīds	25.02.20.	28.05.44.	"	42.P.
"	Boris	1923.	paz.	?	?
"	Edgars	20.12.19.	27.03.44.	kar.	3.Apm.P.
"	Ēvalds	?	p07.04.44.	"	?
"	Georgs	09.11.23.	16.10.44.	?	3.Robp.
"	Gustavs	27.12.23.	p03.08.44.	dkar.	?
"	Hermanis	14.11.20.	25.01.45.	kar.	15.Art.P.
"	Kārlis	?	07.07.42.	"	21.Btl.
"	"	11.05.08.	p13.07.44.	"	?
"	Laimonis	19.07.18.	p12.03.45.	kpr.	?
"	Maigonis	03.11.24.	16.01.44.	kar.	32.P.
"	Roberts	10.03.19.	paz.	"	?
"	Tenis	15.06.26.	25.06.46.	?	?
"	Voldemars	29.08.16.	11.03.43.	kar.	280.Btl.
Neivalds	Kārlis	02.02.95.	13.12.45.	?	?
"	Osvalds	13.09.24.	p10.07.44.	kar.	?
Neļķe	Arvīds	21.07.13.	p15.07.44.	dkar.	?

Ņemcevs	Jefstafijs	04.11.07.	paz.	kar.	19.Div.
Ņemiers	Andrejs	16.03.24.	05.07.44.	kpr.	?
Nemiro	Antons	26.09.23.	p28.12.44.	kar.	?
Nemme	Pauls	29.09.08.	paz.	?	?
Nerets	Jānis	?	05.02.42.	dkar.	18.Btl.
Nerings	Ādams	?	p08.04.45.	kar.	?
"	Egons	?	p08.04.45.	"	Av.vien.
Nette	Eduards	24.08.09.	02.12.43.	"	?
Nettenbergs	Arvīds	04.24.	paz.	?	?
Neverdrovskis	Jūlijs	03.01.21.	p18.07.44.	kar.	?
Nezduļķins	Jānis	22.12.21.	paz.	"	15.Div.
"	Jēkabs	02.05.24.	07.07.44.	kpr.	33.P.
Niceckis	Kārlis	?	01.02.44.	kar.	?
Nīcenieks	Augustīns	22.01.10.	13.03.43.	dkar.	272.Btl.
Nīcgalis	Pēteris	12.07.19.	p10.08.44.	"	?
Nicičs	Donats	23.03.23.	p11.07.44.	kar.	?
Nicmanis	Edgars	20.06.21.	p25.12.44.	"	?
"	Eriks	18.05.23.	p22.02.44.	"	?
Nieba	Kārlis	17.11.23.	28.08.44.	dkar.	3.Apm.Btl.
Niedoliņš	Jānis	16.07.09.	20.08.44.	"	319.Btl.
Niedols	Alfrēds	02.12.15.	paz.	?	?
Niedra	Alberts	13.05.23.	28.03.44.	kar.	?
"	Al-drs.	10.11.23.	p11.07.44.	"	?
"	Alfreds	01.01.24.	08.02.44.	"	?
"	Arvīds	30.01.06.	p26.03.44.	dkar.	?
"	Bruno	08.10.22.	10.07.44.	"	34.P.
"	Edgars	18.02.18.	14.10.44.	kar.	44.P.
"	Evalds	06.12.22.	p17.07.44.	"	?
"	Jānis	17.09.00.	p13.01.45.	ltn.	322.Btl.
"	"	03.12.11.	p26.03.44.	kar.	?
"	Laimons	27.01.19.	paz.	dkar.	?
"	Oskars	?	30.05.44.	kar.	43.P.
"	Sigismunds	1926.	28.01.45.	"	32.P.
"	Voldemars	12.07.24.	p10.07.44.	"	?
Niedre	Mārtiņš	11.11.20.	paz.	?	?
Niedriņš	Jānis	05.11.18.	p09.03.44.	kar.	?
Niedrītis	Artūrs	08.11.08.	p28.03.44.	dkar.	?
"	Ernests	13.05.22.	paz.	kar.	?
"	Hermanis	18.02.22.	15.12.44.	dkar.	19.Art.P.
"	Jānis	03.07.23.	17.02.44.	kar.	?
Nierliņš	Alfrēds	19.05.22.	p15.07.44.	"	?
Nīgals	?	1922.	02.45.	"	32.P.
Nīgelis	Alberts	16.04.22.	26.01.45.	"	32.P.
Nīgups	A.	16.02.23.	27.03.44.	"	32.P.
Nikdovskis	Haralds	17.09.20.	p25.02.44.	"	?
Nikiforovs	Gotfrīds	28.07.23.	14.07.44.	dkar.	?
"	Pēteris	1915.	11.03.45.	kar.	34.P.
Nikitins	Aleksis	08.09.26.	26.04.44.	"	34.P.
"	Boris	16.01.10.	paz.	ltn.	19.Div.
"	Jānis	05.04.07.	p05.03.07.	kar.	?
Ņikitovs	Nikolajs	29.11.20.	p27.09.44.	"	?
Ņiklass	Jānis	1924.	18.03.45.	"	19.Div.
Niklāvs	Teodors	20.11.14.	p12.07.44.	dkar.	?
Nikolajevs	Antenijs	?	p26.09.44.	kar.	?
"	Grigorijs	28.11.26.	09.12.43.	?	?
"	Timofijs	14.02.20.	p16.10.44.	kar.	?
Nikolans	Artemijs	02.05.13.	p26.09.44.	"	?
Nikovskis	Vilhelms	09.07.25.	28.01.45.	?	?

Nikrencis	Kārlis	22.07.24.	10.07.44.	dkar.	32.P.
Nikulāns	Vaslavs	?	p07.04.44.	kar.	?
Nīmanis	Paulis	22.01.24.	p15.01.44.	"	?
"	Roberts	15.12.12.	p17.07.44.	"	?
"	Visvaldis	08.12.21.	12.07.44.	dkar.	22.Btl.
Nipers	Heronims	13.08.20.	paz.	kar.	?
Nirba	Kārlis	17.11.23.	28.08.44.	dkar.	3.Apm.Btl.
Ņitauskis	Georgijs	26.05.08.	p27.03.44.	kar.	?
Nitinšs	Staņislavs	24.12.22.	p25.09.44.	dkar.	?
Nodievs	Imants	11.07.27.	miris	g.sp.p.	?
"	Kārlis	21.10.22.	14.01.44.	dkar.	Būv.Btl.
Nogobads	Oskars	?	24.01.45.	?	?
Nolbergs	Richards	1921.	p30.04.45.	dkar.	15.Art.P.
Nolkalns	"	1921.	paz.	kpr.	43.P.
Nollendorfs	Artūrs	19.03.19.	p13.07.44.	kar.	?
Norberts	Kārlis	02.11.09.	p15.07.44.	"	?
Norde	Jānis	24.11.20.	09.05.44.	"	44.P.
Noreiko	?	?	01.05.45.	g.sp.p.	Av.vien.
Norītis	Jānis	18.06.24.	08.08.44.	kar.	44.P.
Normants	Eduards	08.07.13.	24.03.44.	dkar.	317.Btl.
Nortišs	Jānis	16.09.19.	p15.07.44.	kar.	?
Norts	Nikolajs	?	p25.12.44.	"	19.Div.
Norvilis	Jānis	13.09.09.	p17.07.44.	dkar.	?
Novadnieks	Ēriks	?	p11.07.44.	kar.	?
Novads	Eduards	09.08.07.	16.05.45.	?	?
Novickis	Eižens	14.05.14.	p27.12.44.	kar.	?
"	Jānis	10.07.21.	17.08.44.	"	?
"	Kārlis	11.04.25.	31.01.45.	"	15.Div.
"	Ludvigs	21.09.12.	p13.07.44.	dkar.	?
"	Pēteris	11.12.07.	p17.02.43.	?	28.Btl.
"	Vladislavs	19.07.10.	paz.	dkar.	?
Novikovs	Al-drs.	14.08.08.	paz.	?	?
"	Pimens	02.09.23.	paz.	?	?
Noviks	Donats	24.12.06.	p18.09.44.	kar.	?
"	"	07.12.06.	p17.10.44.	"	?
"	Jānis	15.07.13.	p23.07.44.	"	?
Novkunskis	Gabrits	03.02.07.	p26.03.44.	"	?
Nukša	Daniels	31.05.24.	15.01.44.	"	Pol.P.Rīga
"	Jānis	23.10.17.	09.08.44.	"	43.P.
"	Jāzeps	16.01.24.	06.08.44.	"	15.Div.
"	Vladislavs	09.06.18.	29.03.44.	"	42.P.
Nukšs	Jāzeps	13.11.20.	13.02.43.	"	267.Btl.
Nurekārklis	Jānis	03.02.14.	p09.04.44.	"	?
Nusbaums	Kārlis	30.05.13.	p13.07.44.	"	?
Nuškāns	Kazimirs	25.09.21.	p16.07.44.	"	?
Nvarskis	Jānis	14.03.18.	p11.07.18.	"	?
Oberts	Alberts	16.08.08.	20.08.44.	kpr.	319.Btl.
"	Jūlijs	?	paz.	?	?
Obolenskis	Boriss	?	paz.	?	42.P.
Oboruns	Staņislavs	14.12.16.	26.02.43.	kpr.	267.Btl.
Odiņš	Imants	18.09.24.	p16.07.44.	kar.	?
Odmanis	Francis	25.11.25.	28.09.44.	dkar.	42.P.
Odomiņš	Jāzeps	16.03.12.	p26.03.44.	kar.	?
Odumans	Bērtulis	1905.	paz.	?	?
Odzelevičs	Valerians	25.03.22.	15.01.44.	dkar.	Pol.P.Rīga
Odziņš	Artūrs	30.11.13.	paz.	kpr.	15.Div.
"	Arvīds	20.11.24.	01.02.44.	kar.	?

Odziņš	Jānis	03.05.25.	11.07.45.	?	?
Ofkans	Kārlis	19.03.23.	06.04.44.	kar.	?
Ofkants	Eduards	?	15.08.44.	"	?
"	"	20.07.24.	16.07.44.	"	?
"	Fricis	23.11.13.	15.07.44.	"	6.Robp.
Ofmanis	Jānis	25.09.15.	p12.07.44.	"	?
Ofrils	?	?	1945.	"	Av.vien.
Oga	Jānis	31.10.23.	17.03.44.	"	?
"	Krists	01.09.19.	05.03.43.	"	18.Btl.
Oglevics	Harijs	31.03.22.	p13.07.44.	kpr.	?
Ogriņš	Pēteris	10.11.10.	paz.	?	?
"	Voldemars	26.12.22.	10.07.44.	dkar.	43.P.
Oinass	Michails	24.01.10.	31.03.44.	"	?
Olaevskis	Antons	?	p15.07.44.	"	?
Olainieks	Alberts	29.10.09.	p23.07.44.	kar.	?
Olavs	Vilis	26.11.08.	p15.07.44.	dkar.	?
Olde	Jānis	27.06.22.	p16.07.44.	kar.	?
Oļechno	Staņislavs	05.10.13.	11.08.43.	"	43.P.
Oļechnovičs	Roberts	23.02.24.	27.06.44.	?	42.P.
"	Valentīns	07.10.18.	p17.07.44.	kar.	?
Olenders	Artūrs	1925.	p 05.45.	"	19.Div..
Olesevs	Vasilijs	07.04.15.	07.07.45.	"	?
Oliņš	Alberts	04.03.95.	27.09.44.	kpt.	?
"	Ernests	25.03.17.	18.03.44.	kar.	?
"	Helmūts	17.08.25.	paz.	"	32.P.
"	Vilnis	07.09.26.	28.01.45.	"	32.P.
Olkalns	Jānis	?	26.03.44.	"	15.Div.
Olkans	Al-drs.	1920.	04.08.44.	dkar.	23.Btl.
Olksna	Eduards	20.01.22.	02.05.44.	kar.	?
Olšetins	Jēkabs	20.06.14.	p17.07.44.	dkar.	?
Olševskis	?	1919.	25.01.45.	kpr.	33.P.
"	Aļ-drs.	23.07.05.	p23.06.44.	dkar.	?
"	Jānis	14.04.17.	16.03.44.	kar.	?
"	Julijāns	04.03.28.	10.08.48.	?	?
"	Juljans	19.06.24.	15.07.44.	kar.	15.Div.
"	Voldemars	20.06.23.	p26.03.44.	dkar.	?
Olte	Bruno	01.01.24.	p11.07.44.	"	?
"	Jānis	13.03.24.	p 02.45.	kar.	34.P.
Oltre	Vladimirs	?	p24.02.44.	dkar.	?
Onckulis	Jānis	28.01.20.	p26.12.44.	kar.	?
"	"	19.12.22.	p17.07.44.	"	?
"	Vilhelms	22.03.13.	28.03.44.	"	?
Ondrups	Antons	01.05.18.	04.07.44.	kpr.	?
Onukrāns	Jons	28.11.12.	13.07.44.	dkar.	22.Btl.
Onzols	Jānis	05.02.10.	p13.07.44.	kar.	?
Opics	Ludvigs	27.12.21.	p18.07.44.	"	?
"	"	27.12.21.	08.04.44.	"	32.P.
Opincāns	Antons	01.01.21.	p17.07.44.	"	?
"	Donats	23.07.26.	29.01.45.	"	32.P.
"	Mateušs	1912.	22.01.45.	"	2.Būvp.
Opsis	Edmunds	11.08.16.	02.01.44.	"	316.Btl.
"	Jānis	28.05.24.	18.10.44.	dkar.	42.P.
Opsīts	Arnolds	27.08.12.	12.02.45.	kpr.	32.P.
Opšs	Pēteris	20.04.17.	29.03.44.	kar.	43.P.
Orbants	Reinholds	07.12.22.	p12.07.44.	dkar.	22.Btl.
Orbidāns	Jāzeps	14.01.24.	p11.07.44.	kpr.	?
Orbitāns	Vladislavs	03.06.13.	p09.04.44.	"	?
Orenītis	Al-drs.	20.06.10.	1944.	kar.	?

Orlanskis	Jānis	25.06.11.	p13.07.44.	kpr.	?
Orlavskis	Julians	23.04.21.	p18.07.44.	"	?
Orlovskis	Alberts	?	23.09.42.	kar.	21.Btl.
"	Boļeslavs	10.11.11.	p12.07.44.	kpr.	?
"	Jānis	25.06.11.	paz.	kar.	34.P.
"	Jāzeps	1916.	paz.	?	?
"	"	12.09.09.	p1945.	dkar.	43.P.
"	Leonards	18.02.19.	p16.07.44.	kpr.	?
"	Leopolds	27.08.12.	13.12.45.	?	?
"	Nikolajs	29.10.14.	p31.03.43.	kar.	42.P.
Orlovs	Pāvils	30.10.20.	p18.09.44.	kpr.	?
"	Pēteris	?	p30.10.43.	?	Pol.vien.
"	Vasilijs	15.01.17.	p16.10.44.	kpr.	?
Ormanis	Ernests	10.09.24.	06.08.43.	kar.	42.P.
"	Pēteris	23.02.18.	10.07.44.	"	44.P.
Orols	Roberts	24.11.05.	p1945.	?	?
Orovers	Edgars	05.05.23.	09.08.44.	kpr.	44.P.
Ortmanis	Vilis	?	03.12.42.	?	25.Btl.
Orups	?	?	24.01.45.	?	?
"	Pāvels	18.08.23.	03.02.45.	kpr.	34.P.
Ošans	?	1915.	27.03.44.	ltn.	15.Art.P.
"	Juris	06.09.16.	p23.07.44.	kar.	?
"	Konrads	1915.	p03.02.45.	ltn.	15.Art.P.
"	"	15.10.10.	26.03.44.	"	15.Art.P.
Ošats	Georgs	18.05.24.	paz.	g.sp.p.	?
Ošenieks	Ādolfs	1912.	paz.	?	?
"	Eduards	06.06.12.	07.11.43.	kar.	Pol.P.Rīga
"	Mārtiņš	17.03.14.	paz.	?	?
"	Roberts	15.03.15.	paz.	?	?
Ošiņš	Ādolfs	02.12.19.	26.03.44.	?	?
"	Arvīds	13.11.24.	p1945.	kar.	19.Div.
"	Ernests	15.02.07.	paz.	?	?
"	Jānis	21.06.23.	p02.04.44.	kar.	?
Osipans	Broņislavs	08.05.08.	p23.07.44.	kpr.	?
Osipovs	Michails	18.07.23.	p08.02.45.	arm.izp.	?
"	Nikolajs	02.10.22.	kritis	?	43.P.
Osips	Valters	31.03.25.	27.06.43.	kar.	?
Osis	Al-drs.	17.04.20.	31.07.44.	"	?
"	Artūrs	27.01.22.	07.04.44.	"	42.P.
"	Edgars	12.06.06.	21.01.44.	dkar.	43.P.
"	Eduards	05.04.24.	28.04.44.	kar.	?
"	"	24.08.23.	18.09.44.	kpr.	?
"	Ernests	14.07.20.	26.08.44.	dkar.	15.Art.P.
"	"	15.12.95.	23.02.44.	ltn.	Pol.P.Rīga
"	Gunārs	24.12.25.	p03.02.45.	kar.	15.Art.P.
"	Jānis	25.10.11.	paz.	kpr.	4.Robp.
"	"	13.01.17.	23.12.44.	ltn.	42.P.
"	Jēkabs	04.03.22.	10.07.44.	kar.	?
"	Kārlis	28.11.24.	p27.12.44.	"	15.Div.
"	Oskars	28.04.26.	paz.	"	?
"	Vilis	1908.	27.02.45.	dkar.	34.P.
"	Vladis	29.04.23.	p15.07.44.	kar.	?
"	Žanis	03.09.10.	20.01.44.	kpr.	42.P.
Osītis	Alberts	07.08.19.	paz.	kar.	?
"	Egons	05.11.23.	paz.	dkar.	15.Div.
"	Elmārs	07.02.23.	p20.07.44.	kar.	?
"	Jānis	14.05.13.	15.07.44.	v.v.	6.Robp.
"	Jāzeps	07.12.07.	p17.02.43.	kar.	28.Btl.

Osma	Roberts	28.01.11.	p23.07.44.	kar.	?
Ošmanis	Jānis	19.04.24.	p26.02.44.	"	?
"	Matīss	19.03.24.	06.01.45.	"	?
Ošmjanskis	Pēteris	11.07.22.	05.04.44.	"	42.P.
Osnis	Aloizs	29.10.18.	p28.03.44.	kpr.	?
Ošs	Arnolds	22.12.20.	16.03.44.	kar.	?
"	Jānis	02.05.14.	p13.04.45.	arm.izp.	?
Ostasovs	Broņislavs	15.06.21.	p18.07.44.	kar.	?
Ostrovs	Jānis	12.02.21.	p11.07.44.	kpr.	?
Ostrovskis	Antons	05.05.23.	07.02.44.	kar.	?
"	Jāzeps	16.11.24.	p18.09.44.	"	?
"	Viktors	01.10.09.	p23.07.44.	"	?
Osvalds	Otto	1912.23.	17.04.44.	"	?
Otlans	Elmārs	17.11.19.	p17.07.44.	"	?
Otmanis	Rūdolfs	28.11.21.	p23.07.44.	"	?
Otomers	Artūrs	16.08.25.	01.03.43.	"	280.Btl.
Otto	Al-drs.	06.09.11.	p07.10.44.	kpr.	?
"	Matīss	24.07.12.	26.03.44.	kpt.	?
"	Žanis	03.06.16.	15.07.44.	dkar.	19.Div.
Otumans	Bērtulis	21.10.06.	paz.	?	?
Otvars	Pēteris	13.01.03.	25.04.44.	v.v.	15.Art.P.
Ozenieks	"	1910.	paz.	?	?
Ozerinskis	Juris	19.01.25.	21.11.43.	?	?
"	Meikulis	20.11.22.	16.01.44.	kar.	Pol.P.Rīga
Ozers	Eduards	21.02.06.	p18.09.44.	serž.	?
Ozerskis	Mečislavs	07.08.17.	p19.07.44.	kar.	?
Ozolāns	Alfrēds	11.09.21.	p16.07.44.	kpr.	33.P.
Ozoliņš	?	?	p11.07.44.	kar.	?
"	?	1923.	p30.04.45.	"	15.Art.P.
"	?	1924.	28.01.45.	"	?
"	?	?	1944.	ltn.	32.P.
"	?	1917.	23.03.45.	kar.	15.Div.
"	Ādolfs	?	p 02.45.	"	33.P.
"	"	18.06.23.	p25.07.44.	"	?
"	Alberts	1914.	p1945.	?	?
"	"	26.11.24.	22.06.44.	kar.	?
"	Al-drs.	04.03.13.	26.07.44.	dkar.	Pol.P.Rīga
"	"	03.09.23.	p10.07.44.	kar.	?
"	"	10.11.23.	08.05.44.	"	33.P.
"	"	1925.	02.45.	"	33.P.
"	Alfrēds	?	1944.	kpr.	43.P.
"	"	08.09.	p1944.	?	3.Robp.
"	"	18.06.14.	1944.	kar.	?
"	"	19.08.17.	19.03.43.	"	42.P.
"	"	19.11.17.	13.12.44.	kpr.	43.P.
"	"	10.12.21.	29.12.43.	kar.	42.P.
"	"	16.12.23.	12.07.44.	"	34.P.
"	Arnolds	25.12.05.	15.07.44.	v.v.	6.Robp.
"	"	25.02.21.	p 04.45.	kar.	15.Div.
"	"	27.01.23.	paz.	?	?
"	Artūrs	?	02.45.	v.v.	?
"	"	?	p11.07.44.	kpr.	?
"	"	13.01.17.	15.01.45.	kar.	?
"	"	27.05.23.	paz.	?	?
"	Arvīds	27.08.21.	paz.	?	?
"	"	14.10.21.	p26.03.44.	kpr.	?
"	"	03.01.24.	13.09.43.	kar.	43.P.
"	"	06.05.25.	paz.	"	?

Ozoliņš	Augusts	01.09.08.	27.09.44.	dkar.	44.P.
"	"	14.02.10.	06.11.44.	kar.	44.P.
"	"	29.07.21.	p17.10.44.	dkar.	?
"	"	30.07.24.	p14.07.44.	kar.	?
"	Broņislavs	22.07.15.	26.03.44.	"	?
"	Bruno	10.08.24.	17.10.44.	?	?
"	"	05.04.25.	31.12.44.	kar.	?
"	Edgars	20.04.19.	24.12.44.	dkar.	19.Art.P.
"	"	21.09.22.	04.09.43.	kar.	42.P.
"	"	06.01.23.	p14.07.44.	kpr.	?
"	Edmunds	05.07.10.	08.04.44.	"	43.P.
"	Eduards	19.02.10.	p1945.	ltn.	42.P.
"	Edvīns	11.11.21.	paz.	kar.	34.P.
"	Eglons	25.03.23.	p1945.	?	?
"	Elmārs	07.03.11.	p03.02.45.	kar.	15.Art.P.
"	Ernests	?	18.01.43.	?	277.Btl.
"	"	?	p07.04.44.	kpr.	?
"	"	04.11.06.	18.07.44.	kar.	?
"	"	25.03.17.	18.03.44.	"	42.P.
"	Evalds	?	23.02.44.	"	43.P.
"	"	18.06.23.	18.01.44.	"	?
"	"	23.02.23.	p15.07.44.	"	?
"	Fricis	31.10.06.	p23.07.44.	"	?
"	"	10.03.07.	p23.07.44.	"	?
"	"	25.02.12.	10.01.44.	"	?
"	Ģirts	10.05.26.	paz.	?	?
"	Harijs	24.08.20.	kritis	kpr.	34.P.
"	"	19.09.22.	29.07.44.	?	?
"	Hermanis	13.03.23.	27.01.44.	kar.	43.P.
"	"	1925.	24.01.44.	dkar.	19.Div.
"	Hugo	25.01.06.	p23.07.44.	kar.	?
"	Imants	17.02.22.	16.09.43.	"	?
"	Jānis	?	p07.04.44.	dkar.	?
"	"	?	20.04.44.	kar.	?
"	"	13.12.13.	19.03.43.	"	42.P.
"	"	29.07.14.	16.03.44.	"	34.P.
"	"	22.12.17.	paz.	kpr.	15.Div.
"	"	15.04.19.	05.04.44.	kar.	43.P.
"	"	24.08.19.	16.05.44.	"	?
"	"	22.12.20.	p26.03.44.	dkar.	?
"	"	1921.	21.01.45.	kar.	Pol.P.Rīga
"	"	20.09.22.	p15.07.44.	"	?
"	"	24.06.23.	27.12.44.	"	?
"	"	30.06.23.	p1945.	dkar.	15.Art.P.
"	"	29.09.23.	28.01.44.	kar.	32.P.
"	Jēkabs	09.03.11.	18.10.42.	kpr.	21.Btl.
"	Juris	31.10.08.	23.12.44.	"	318.Btl.
"	Kārlis	30.01.06.	09.01.45.	?	19.Art.P.
"	"	31.03.06.	p1945.	?	?
"	"	30.06.06.	paz.	?	?
"	"	08.03.08.	24.03.45.	kar.	15.Div.
"	"	15.10.08.	p26.03.44.	dkar.	?
"	"	06.07.12.	p03.08.44.	"	?
"	"	31.08.12.	p13.07.44.	"	?
"	"	03.12.20.	26.10.43.	kar.	25.Btl.
"	"	24.02.21.	14.01.44.	"	Pol.P.Rīga
"	"	10.10.24.	p11.07.44.	dkar.	?
"	"	24.09.25.	25.01.45.	kar.	32.P.

Ozoliņš	Konstantīns	02.06.23.	21.05.44.	kar.	?
"	Krišs	10.07.08.	p23.07.44.	"	?
"	Kurts	09.09.13.	p08.10.44.	"	?
"	Laimonis	25.08.06.	paz.	?	?
"	"	30.08.19.	p16.01.44.	kar.	?
"	"	23.10.21.	paz.	"	Pol.P.Rīga
"	Lotars	10.10.22.	p16.03.44.	kpr.	?
"	Mārtiņš	19.02.12.	p26.03.44.	kar.	?
"	"	23.02.12.	p26.03.44.	"	?
"	"	08.06.18.	06.01.44.	kpr.	32.P.
"	"	03.05.24.	27.08.44.	kar.	?
"	"	1924.	p 06.44.	"	43.P.
"	Nikolajs	01.03.15.	10.03.43.	dkar.	42.P.
"	"	14.01.20.	07.04.44.	kar.	?
"	Oļģerts	01.10.24.	p23.12.44.	"	?
"	Oskars	20.12.19.	p03.02.44.	"	?
"	Otto	?	p07.04.44.	"	?
"	"	16.04.21.	p26.07.44.	"	2.Pol.P.
"	Paulis	03.04.23.	19.04.44.	"	?
"	Pēteris	13.08.16.	31.03.42.	dkar.	16.Btl.
"	"	02.17.	p28.03.44.	kar.	?
"	"	20.01.23.	p26.03.44.	"	?
"	"	21.11.24.	p17.07.44.	dkar.	?
"	Raimonds	13.12.23.	06.02.44.	kar.	?
"	Richards	1908.	paz.	?	?
"	Roberts	23.10.14.	18.07.44.	kar.	43.P.
"	"	08.04.22.	p09.03.44.	"	?
"	Rolands	04.06.23.	p15.07.44.	kpr.	?
"	Saša	02.12.23.	p26.03.44.	kar.	?
"	Šura	15.09.23.	15.06.44.	"	44.P.
"	Tālivaldis	1913.	paz.	?	?
"	"	16.07.20.	16.10.43.	kar.	43.P.
"	Teodors	13.11.03.	19.08.44.	dkar.	42.P.
"	Ulrichs	1923.	28.07.44.	"	15.Div.
"	Valgenijs	22.01.20.	p26.03.44.	kpr.	34.P.
"	Vilis	22.04.10.	p23.07.44.	"	?
"	Visvaldis	25.07.23.	26.01.45.	kar.	15.Div.
"	"	1925.	23.01.45.	"	33.P.
"	Vladimirs	24.12.13.	p10.07.45.	dkar.	?
"	Voldemars	30.12.12.	07.09.44.	kpr.	?
"	"	24.08.18.	p1945.	kar.	19.Div.
"	"	01.03.25.	p1945.	"	15.Div.
"	Žanis	28.01.16.	p30.06.44.	"	3.Pol.P.
Ozollapiņš	Kārlis	26.06.07.	p13.07.44.	"	?
Ozolnieks	Juris	02.08.22.	26.12.44.	"	42.P.
Ozols	?	23.03.05.	p17.02.43.	"	?
"	?	?	p24.12.44.	dkar.	43.P.
"	?	?	p08.04.45.	kar.	15.Div.
"	Ādolfs	10.10.17.	26.03.44.	ltn.	34.P.
"	"	21.04.21.	paz.	kar.	Av.vien.
"	Al-drs.	02.01.24.	07.02.44.	"	32.P.
"	Alfrēds	15.10.19.	paz.	?	?
"	"	27.05.24.	miris	kar.	42.P.
"	Andrejs	14.03.15.	23.12.44.	vltn.	43.P.
"	"	14.12.19.	07.04.44.	kar.	42.P.
"	Argods	05.08.24.	p27.03.44.	"	?
"	Arnolds	06.04.07.	p23.07.44.	dkar.	?
"	"	15.11.09.	31.03.45.	"	?

Ozols	Artūrs	09.10.11.	p17.07.44.	kpr.	?
"	"	01.08.13.	p16.07.44.	dkar.	?
"	Arvīds	09.10.08.	paz.	?	?
"	"	04.04.09.	15.04.44.	kar.	44.P.
"	"	13.05.13.	06.01.45.	kpr.	43.P.
"	"	27.07.16.	01.03.44.	dkar.	33.P.
"	"	07.21.	11.03.45.	?	?
"	Augusts	15.01.23.	02.01.44.	kar.	32.P.
"	Boriss	11.04.13.	p18.07.44.	"	?
"	Donats	07.01.22.	paz.	"	?
"	Eduards	28.11.11.	07.04.44.	"	?
"	"	20.04.13.	p15.07.44.	dkar.	?
"	"	05.11.16.	paz.	kpr.	15.Div.
"	"	28.11.17.	07.04.44.	kar.	42.P.
"	"	06.05.19.	06.02.44.	"	15.Div.
"	"	29.01.20.	paz.	dkar.	15.Div.
"	Elmārs	03.10.13.	p13.07.44.	"	?
"	Ēriks	10.11.19.	p1944.	kar.	3.Apm.P.
"	"	08.04.23.	p25.02.44.	"	?
"	Ernests	18.07.04.	25.12.44.	kpr.	43.P.
"	Evalds	03.10.24.	p17.07.44.	kar.	?
"	Fricis	19.01.04.	17.10.42.	ltn.	21.Btl.
"	Fridrichs	01.03.20.	28.09.44.	kar.	44.P.
"	Herberts	24.04.06.	miris	?	?
"	"	05.09.22.	paz.	kar.	15.Div.
"	"	07.02.24.	p28.12.44.	"	?
"	Ilgvars	15.09.20.	p28.09.44.	"	?
"	Imants	21.07.26.	paz.	"	?
"	Jānis	?	26.08.44.	dkar.	?
"	"	?	p08.05.45.	kpt.	19.Art.P.
"	"	07.07.10.	p11.04.44.	kar.	?
"	"	15.07.10.	p10.10.44.	"	?
"	"	27.04.11.	p1945.	?	19.Div.
"	"	09.03.14.	23.12.44.	kpr.	19.Art.P.
"	"	24.02.15.	p11.07.44.	dkar.	25.Btl.
"	"	12.04.17.	p10.07.44.	"	?
"	"	09.03.19.	p24.01.45.	kar.	?
"	"	12.07.21.	10.06.44.	"	15.Art.P.
"	Jēkabs	10.05.17.	p12.01.44.	"	316.Btl.
"	Jūlijs	?	12.02.45.	"	32.P.
"	"	26.12.10.	p1944.	?	?
"	Kārlis	16.02.13.	11.07.44.	dkar.	42.P.
"	Laimdots	19.03.24.	paz.	?	?
"	Laimonis	16.12.24.	07.04.44.	dkar.	19.Div.
"	Miervaldis	02.07.23.	p22.06.44.	kar.	32.P.
"	Miķelis	10.06.10.	16.04.44.	dkar.	23.Btl.
"	Oļģerts	15.07.25.	02.02.45.	kar.	32.P.
"	Pēteris	05.01.11.	p10.07.44.	dkar.	?
"	"	04.10.18.	p27.12.44.	kar.	?
"	"	12.12.19.	p17.07.44.	"	?
"	Raimonds	08.04.24.	08.06.44.	"	19.Div.
"	Roberts	?	p07.04.44.	"	?
"	"	1919.	p30.04.45.	kpr.	15.Art.P.
"	"	24.09.11.	31.12.44.	kar.	44.P.
"	Rolands	27.02.15.	p11.07.44.	kpt.	42.P.
"	Rūdolfs	10.08.22.	paz.	kar.	?
"	Tālivaldis	14.06.24.	p15.07.44.	"	?
"	Valdis	07.05.20.	p27.03.44.	"	?

Ozols	Verners	?	03.02.42.	?	?
"	Vilhelms	30.05.12.	paz.	?	?
"	Vilis	24.11.19.	p14.02.44.	kar.	?
"	Voldemārs	08.04.24.	p13.07.44.	"	?
"	"	23.11.25.	p03.02.45.	"	15.Art.P.
Paas	Jānis	15.05.10.	p16.07.44.	v.v.	?
Pabērziņš	Vilhelms	14.07.23.	17.08.43.	kar.	43.P.
Pabērzs	Alberts	10.07.28.	paz.	g.sp.p.	?
"	Bērtulis	07.04.24.	16.01.44.	kar.	?
"	Jānis	11.05.93.	15.08.43.	kpt.	15.Div.
"	"	12.12.23.	paz.	kar.	42.P.
"	Kārlis	06.10.18.	p18.07.44.	serž.	?
"	"	14.01.26.	p1945.	kar.	15.Div.
"	K.	1920.-25.	paz.	"	15.Div.
"	Pēteris	08.10.23.	p13.07.44.	"	?
"	"	02.11.23.	10.03.45.	"	32.P.
"	Roberts	30.08.23.	p19.07.44.	kpr.	?
"	"	17.05.25.	paz.	?	?
Pabrencis	Michails	24.10.25.	p1945.	kar.	19.Div.
Pacevičs	?	?	p12.07.44.	"	?
"	Vladimirs	12.11.24.	p16.07.44.	"	?
Padedzis	Pēteris	26.08.10.	12.02.45.	"	32.P.
Padesenoviks	Maksims	02.11.07.	p17.10.44.	"	?
Padkovka	Nikolajs	12.07.20.	p 10.44.	?	?
Paegle	Andrejs	1920.	1945.	?	?
"	Ansis	05.01.11.	10.08.44.	v.v.	43.P.
"	Arnolds	19.08.24.	p17.07.44.	kar.	?
"	Arturs	1926.	p25.03.45.	"	1.Būvp.
"	Emils	09.10.08.	p26.03.44.	dkar.	?
"	Ilmars	15.09.20.	15.07.44.	kpr.	33.P.
"	"	06.12.25.	02.05.45.	kar.	32.P.
"	Jānis	11.05.17.	p18.10.44.	"	?
"	"	05.01.23.	p17.07.44.	"	?
"	Kārlis	10.02.11.	27.12.44.	"	42.P.
"	Richards	16.09.23.	p11.07.44.	"	?
"	Vladislavs	15.02.22.	18.03.44.	"	?
Paeglis	Ādolfs	05.03.18.	14.01.44.	ltn.	?
"	Arnolds	?	25.03.44.	?	?
"	Augusts	18.04.06.	miris	?	?
"	Censonis	20.11.16.	p12.07.44.	serž.	?
"	Eduards	31.01.21.	05.04.44.	kar.	?
"	Egons	24.10.23.	11.07.44.	kpr.	?
"	Emīls	02.05.13.	p13.07.44.	kar.	?
"	Ēriks	18.12.22.	p26.03.44.	"	?
"	Ilmārs	06.12.25.	p1945.	g.sp.p.	32.P.
"	Imants	28.07.21.	07.09.44.	dkar.	?
"	Kārlis	18.01.22.	26.03.44.	kar.	34.P.
"	Morics	08.11.14.	p26.03.44.	dkar.	?
Paeglītis	Alfrēds	15.08.07.	p23.07.44.	kar.	?
"	Jānis	?	1945.	dkar.	Av.vien.
"	Osvalds	01.08.10.	04.06.44.	kar.	32.P.
Pagrabs	E.	1925.	22.02.45.	"	34.P.
"	Helmuts	1922.	06.03.45.	"	34.P.
Pagrods	Jānis	28.03.00.	10.07.43.	kpt.	273.Btl.
Paikēns	Arvīds	28.10.11.	p23.07.44.	kar.	?
"	Laimonis	29.10.23.	p03.08.44.	"	?
Paipala	Fricis	12.03.19.	05.01.45.	"	44.P.

Paizulis	Tālivaldis	12.06.22.	26.01.43.	?	?
Pakalnieks	Jānis	1918.	paz.	?	?
Pakalnietis	Antons	12.04.11.	p28.03.44.	kar.	?
"	Pauls	07.08.08.	08.02.44.	dkar.	40.P.
Pakalniņš	Nikolajs	18.03.19.	p11.07.44.	ārsts-ltn.	?
Pakalns	Al-drs.	26.12.23.	p28.03.44.	kar.	?
"	Artūrs	25.04.09.	p15.07.44.	dkar.	?
"	Eduards	05.04.12.	p17.07.44.	kar.	?
"	"	02.04.22.	p12.04.44.	"	?
"	Kārlis	12.01.12.	27.09.44.	"	44.P.
"	Valters	?	p12.07.44.	kpr.	?
Pakers	Antons	18.04.26.	paz.	?	?
Pakrēslis	Hugo	08.03.24.	p22.06.44.	kar.	?
Pakulis	Arnolds	1918.	paz.	?	?
"	Jānis	23.03.26.	p1945.	?	34.P.
"	"	25.02.15.	09.10.44.	kar.	Pol.vien.
"	"	30.05.22.	p15.02.44.	"	?
Palejs	Aleksejs	01.08.10.	p10.10.44.	"	?
Palēns	Jānis	15.07.23.	03.03.44.	"	43.P.
Paleps	Edmunds	01.02.23.	18.03.44.	"	?
Palieks	Jānis	03.07.22.	p26.03.44.	"	?
Palieps	"	25.09.10.	02.04.44.	dkar.	34.P.
Pāliņš	Voldemars	08.05.24.	13.05.46.	"	15.Art.P.
Palka	Matvejs	?	p15.03.45.	kar.	2.Būvp.
Palkavnieks	Jānis	26.01.23.	17.02.44.	"	?
Palkovniks	"	14.03.19.	1944.	?	15.Art.P.
Palkovs	Viktors	11.05.23.	p11.07.44.	dkar.	?
Pallo	Roberts	03.01.09.	08.04.44.	kar.	?
Palmanis	Eduards	?	24.01.44.	"	43.P.
"	Jānis	09.03.09.	15.04.44.	"	44.P.
"	Oļģerts	04.01.19.	03.08.44.	"	?
Palmans	?	1905.-08.	04.44.	"	32.P.
Palms	Jānis	23.10.24.	p03.02.45.	"	?
Pamdars	?	1909.	1944.-45.	kar.	42.P.
Pampe	Žanis	15.10.26.	p16.07.44.	"	?
Pamplis	Jānis	22.12.08.	paz.	?	?
Pampulis	Edgars	21.06.13.	paz.	?	?
Pancers	Arnolds	09.05.01.	28.09.44.	dkar.	44.P.
Panco	Eižens	18.11.28.	paz.	g.sp.p.	?
Pandars	Arvīds	?	02.11.42.	?	?
Pankars	Al-drs.	10.05.08.	27.02.45.	dkar.	15.Art.P.
Pankoks	Andrejs	17.07.20.	08.02.44.	kar.	33.P.
Pankovs	Edgars	?	p06.08.44.	"	?
Pans	Eduards	04.12.22.	paz.	?	?
Panslavs	Žanis	?	12.10.44.	?	?
Pantalons	Albins	?	p07.04.44.	kar.	?
"	Jūlijs	21.08.26.	paz.	?	?
Pantelejevs	?	?	10.44.	ltn.	?
Pantelovičs	Fricis	25.02.20.	p10.07.44.	kar.	?
"	Visvaldis	15.09.24.	p1945.	dkar.	42.P.
Pantels	Vilhelms	?	04.01.42.	kar.	?
Pantuskis	Alberts	1904.	paz.	?	?
Panuss	Roberts	21.10.16.	09.10.44.	kar.	266.Btl.
Paozols	Artūrs	08.08.07.	p1945.	?	?
Paparde	Eduards	09.09.17.	10.01.45.	?	2.Pol.P.
Pāpe	Mārtiņš	09.12.16.	p23.12.44.	kpr.	?
"	Nikolajs	02.02.04.	12.09.43.	kar.	25.Btl.
"	Visvaldis	03.06.23.	19.03.44.	"	15.Div.

Papēdis	Voldemārs	30.03.13.	p27.07.44.	kar.	2.Pol.P.
Papiņš	?	1925.	p30.04.45.	"	15.Art.P.
"	Ludvigs	10.23.	paz.	?	?
"	Onufrijs	29.01.14.	p13.07.44.	kar.	?
Paps	Kārlis	19.01.18.	28.08.44.	?	?
Papulis	Imants	22.04.25.	paz.	kar.	?
Parādnieks	Arvīds	15.07.26.	p12.07.44.	"	?
"	Jānis	17.02.24.	08.06.46.	?	?
Parafejevs	Savelijs	10.12.21.	19.11.44.	kar.	19.Art.P.
Parašs	Ādolfs	?	p25.01.44.	"	40.P.
"	"	31.08.18.	p07.08.44.	"	42.P.
"	Ferdinands	26.04.12.	paz.	?	?
Parelis	Valentīns	19.12.23.	26.01.45.	kar.	15.Div.
Parfilovs	Ivans	16.01.24.	p11.07.44.	"	?
Parfimovičs	Broņislavs	24.01.24.	19.01.44.	"	34.P.
Parfinovičs	Mičelovs	03.05.25.	19.01.44.	"	?
Parolis	Jānis	06.05.24.	p25.02.44.	"	?
Parpucis	Broņislavs	10.10.16.	p12.07.44.	"	3.Pol.P.
Pārums	Kārlis	21.04.17.	09.01.45.	dkar.	43.P.
Pārups	Juris	29.03.99.	23.07.44.	ltn.	4.Robp.
Paševskis	Viktors	05.07.24.	p10.07.44.	kar.	?
Paška	Antons	23.01.23.	13.01.44.	"	Pol.P.Rīga
Paškevics	Francis	18.12.11.	p15.07.44.	"	?
"	Jānis	06.05.13.	p17.07.44.	dkar.	?
"	Jāzeps	15.09.08.	p18.09.44.	kar.	?
"	Pēteris	01.08.11.	05.07.43.	"	42.P.
Paško	Antons	23.01.23.	13.01.44.	"	Pol.P.Rīga
Paskovs	Arvīds	?	07.09.43.	?	42.P.
"	Sergejs	08.10.20.	02.12.43.	?	?
Pasops	Arvīds	21.06.25.	07.09.43.	kar.	?
Pasovs	Alfrēds	?	p16.07.44.	"	?
"	Jānis	24.03.26.	17.03.45.	"	15.Art.P.
Pastars	Alberts	15.09.23.	10.07.44.	"	?
"	Al-drs.	02.12.21.	11.08.44.	dkar.	23.Btl.
"	Alfons	06.02.11.	paz.	kar.	?
"	Arnolds	?	23.01.44.	"	43.P.
"	Augusts	10.04.24.	21.09.44.	?	?
"	Izidors	02.04.07.	p13.07.44.	dkar.	?
"	Jānis	?	p26.09.44.	kar.	?
"	"	08.01.22.	p18.07.44.	"	?
"	"	16.08.24.	02.08.44.	"	?
"	Jāzeps	19.02.13.	23.08.44.	?	?
"	Juris	1921.	24.12.44.	dkar.	43.P.
"	Pēteris	?	1945.	"	34.P.
"	"	21.01.17.	p03.11.44.	kar.	?
"	Staņislavs	06.07.21.	25.04.44.	"	?
Pasters	Alberts	23.07.24.	p26.03.44.	"	?
"	Alfons	11.09.21.	p26.03.44.	"	34.P.
"	Pēteris	21.01.17.	paz.	"	?
Pastors	Al-drs.	?	p11.04.44.	"	?
"	Alfons	06.02.11.	p11.07.44.	"	?
"	Augusts	?	21.09.44.	"	?
"	Jāzeps	1920.	04.11.43.	?	?
Pastovskis	?	?	p11.07.44.	kar.	?
Pasts	Arnolds	18.03.19.	p08.05.45.	"	?
Pastmalnieks	Jānis	30.05.23.	28.12.44.	dkar.	19.Div.
Pasuchnovs	Vasilijs	?	20.05.43.	kar.	25.Btl.
Patalovskis	Broņislavs	19.11.04.	p1945.	vseržā.	15.Div.

Patmalnieks	Jānis	08.01.12.	16.07.44.	dkar.	44.P.
"	Vladislavs	12.12.22.	p10.04.44.	kar.	?
Patrējevs	?	1913.	10.07.44.	"	15.Div.
"	Jēkabs	13.10.11.	11.07.44.	"	15.Div.
Patriešiks	Michails	02.01.24.	11.09.43.	"	?
Pauders	Jānis	?	p07.04.44.	kpr.	?
Paudzāns	Vilis	09.04.14.	p12.04.45.	kar.	?
Pauga	Jānis	21.11.08.	10.04.44.	kpr.	15.Art.P.
"	"	27.09.24.	26.12.43.	dkar.	316.Btl.
Pauka	Voldemars	?	paz.	"	?
Paukers	Al-drs.	10.05.08.	27.02.45.	"	Art.P.
Pauks	Viktors	?	29.07.43.	kar.	?
Paukšens	Eduards	16.01.24.	p13.07.44.	"	?
Paukšs	Kārlis	?	12.08.43.	ltn.	32.P.
Paukšta	Antons	01.05.23.	19.01.44.	kar.	?
Paukste	Jāzeps	28.06.11.	p08.05.45.	?	42.P.
"	Kazimirs	21.01.21.	02.02.44.	kar.	Pol.P.Rīga
"	Roberts	17.02.08.	p17.07.44.	"	?
Pauksts	Albīns	1914.	03.45.	ltn.	15.Div.
"	Heinrichs	17.03.20.	03.45.	?	15.Div.
"	Jānis	1924.	paz.	?	?
Paulāns	Al-drs.	01.03.06.	paz.	kar.	2.Robp.
Paulikījs	Jānis	28.06.23.	p18.07.44.	"	?
Pauliņš	Ādolfs	22.04.20.	p03.02.45.	"	15.Art.P.
"	Alfons	22.06.21.	02.07.44.	"	15.Div.
"	Staņislavs	25.03.14.	paz.	kpr.	1.Būvp.
"	Viktors	27.10.10.	p23.07.44.	kar.	?
"	Vladislavs	1922.	21.11.44.	dkar.	43.P.
Paulis	Edgars	29.12.23.	p02.07.44.	kar.	?
"	Voldemars	17.11.23.	p13.07.44.	dkar.	?
Paulovičs	Jāzeps	27.11.07.	05.06.44.	kar.	32.P.
Paulovs	Aleksejs	02.11.26.	p07.10.44.	"	?
Paulovskis	Vilberts	30.10.21.	p11.07.44.	"	?
Pauls	Ansis	15.03.11.	28.11.43.	"	43.P.
"	Kārlis	10.03.21.	p12.07.44.	"	?
"	Roberts	31.07.12.	16.12.42.	serž.	22.Btl.
"	Tālivaldis	19.05.24.	p23.12.44.	kar.	?
"	Viktors	21.10.08.	p13.07.44.	"	2.Pol.P.
Pauniņš	Al-drs.	1923.	20.03.45.	kpr.	43.P.
"	Aloizs	22.10.18.	p15.07.44.	kar.	?
"	Antons	19.12.24.	p26.12.44.	dkar.	43.P.
"	Nikolajs	1922.	17.08.44.	kar.	319.Btl.
Paupe	Eduards	14.11.20.	paz.	"	15.Div.
Paure	Aris	1924.	21.01.45.	"	Pol.P.Rīga
Pauris	Jānis	23.10.24.	p03.02.45.	"	15.Art.P.
Pauže	Emīls	02.01.23.	p28.03.44.	"	?
"	Jānis	?	08.03.44.	"	32.P.
"	Oļģerts	1925.	12.02.45.	"	15.Div.
Pauze	Viktors	06.05.18.	p07.04.44.	"	?
Pauzers	Eduards	?	p08.08.44.	dkar.	?
Pauzulis	Nikolajs	15.01.11.	07.05.45.	v.v.	15.Art.P.
"	Tālivaldis	12.06.22.	26.01.43.	kar.	?
Pavārs	Jānis	10.02.15.	p15.07.44.	dkar.	?
"	Ludvigs	29.11.24.	05.01.45.	kar.	44.P.
"	Mīlītis	1921.	paz.	?	?
Pavasaris	Jānis	21.01.21.	p29.09.44.	kar.	?
Pavasars	Arvīds	09.04.24.	p13.07.44.	dkar.	?
"	Rūdolfs	?	p14.07.44.	kar.	?

Pavels	Vilis	25.04.13.	28.03.44.	kpr.	42.P.
Pāvelsons	Fricis	26.01.20.	p23.06.44.	kar.	?
Pāvils	Miķelis	?	p23.01.44.	dkar.	?
Pavliņš	Eduards	28.08.21.	27.01.44.	?	?
Pavlovičs	Francis	05.09.17.	p17.07.44.	kar.	?
"	Jānis	21.06.09.	p11.07.44.	"	?
"	Jāzeps	27.11.07.	05.06.44.	"	32.P.
"	"	11.07.23.	p02.11.43.	"	?
"	Klementijs	20.02.18.	26.07.44.	"	Pol.P.Rīga
"	Klements	15.12.14.	15.07.44.	"	4.Robp.
"	Tomāss	01.07.24.	18.03.44.	"	15.Div.
"	Vaclavs	15.08.15.	p12.07.44.	"	266.Btl.
"	Voldemārs	?	24.09.44.	"	43.P.
Pavlovskis	Al-drs.	20.09.22.	10.02.43.	"	19.Btl.
"	Antons	08.08.22.	p11.07.44.	"	?
"	"	20.01.23.	18.05.44.	"	?
"	Eduards	1908.	kritis	?	?
"	Francis	25.11.19.	28.08.43.	kar.	Pol.P.Rīga
"	J.	?	p12.07.44.	"	?
"	Jāzeps	13.02.07.	p23.07.44.	dkar.	?
"	Kārlis	04.08.99.	10.09.43.	kar.	43.P.
"	Kristaps	25.11.07.	12.11.43.	kpr.	313.Btl.
Pavra	Alviks	06.10.19.	p26.03.44.	dkar.	?
Pāvulāns	?	?	p18.07.44.	kar.	?
"	Ādolfs	?	p07.04.44.	"	?
Pāvuliņš	Jānis	09.01.22.	10.08.44.	"	15.Art.P.
"	Kārlis	24.06.08.	p16.07.44.	"	?
Pāvuls	Hugo	12.01.25.	27.02.45.	"	33.P.
Pazars	Pēteris	1923.	paz.	g.sp.p.	?
Paže	Jānis	21.07.11.	p23.07.44.	kar.	?
"	Jūlijs	10.07.21.	paz.	"	?
Pečelis	Staņislavs	?	p20.01.44.	"	?
Peciņš	Jānis	13.10.05.	26.06.44.	ltn.	34.P.
Pēcis	Al-drs.	30.07.06.	p23.07.44.	kpr.	?
Pečuls	Vilis	25.08.25.	08.04.44.	kar.	44.P.
Pedāns	Heronims	19.02.23.	p14.07.44.	"	?
Pedels	Broņislavs	20.02.21.	16.03.44.	"	?
Peders	Kārlis	20.09.21.	paz.	"	15.Art.P.
Peikāns	Jānis	?	p12.04.45.	"	?
Peipiņš	Aloizs	?	p10.10.44.	dkar.	?
"	"	24.07.19.	28.09.44.	kar.	44.P.
Peisenieks	Jānis	03.04.19.	31.03.44.	"	?
"	Juris	1924.	20.03.45.	dkar.	43.P.
"	Roberts	06.03.21.	p17.07.44.	kar.	?
Peisinieks	Jānis	29.01.23.	21.10.44.	"	43.P.
Peizums	Oskars	14.05.13.	p16.07.44.	"	?
Peka	Jānis	21.03.23.	p26.03.44.	"	?
Pekainis	"	28.08.08.	p18.09.44.	kpr.	?
Peķelis	Donats	09.03.17.	07.03.44.	?	?
"	Konstantīns	01.03.13.	12.07.44.	dkar.	22.Btl.
"	Staņislavs	10.03.09.	26.03.44.	kar.	32.P.
Pekels	?	?	03.04.44.	?	34.P.
Pelako	Bruno	17.03.26.	miris	?	?
Pelaks	Vilis	15.07.14.	p23.07.44.	kar.	?
Pelcis	Ernests	30.05.23.	p15.07.44.	"	?
Pelcmanis	Georgs	14.12.20.	paz.	?	?
Pelcs	Kārlis	16.05.11.	p17.07.44.	kar.	?
Pelēcis	Imants	08.01.22.	p09.04.44.	"	?

Pelegrīns	Antons	12.05.20.	p 03.44.	?	?
Pelēkais	?	1915.	20.12.44.	kpr.	44.P.
"	Kārlis	17.04.19.	p15.01.44.	dkar.	?
"	Laimons	18.06.24.	03.10.44.	kar.	44.P.
"	Richards	14.08.25.	07.01.47.	?	?
Pēlinieks	Staņislavs	?	p13.07.44.	kar.	?
Pelis	Jānis	05.04.22.	p16.07.44.	"	?
Pelīte	Augusts	1915.	26.01.45.	"	33.P.
Pelle	Jānis	09.02.20.	p16.07.44.	"	?
Pelmanis	Valters	19.07.23.	21.11.42.	"	?
Pelnars	?	?	p26.03.44.	"	?
Pelnēns	?	?	22.07.44.	?	Pol.P.Rīga
Pelnis	Auseklis	21.09.09.	p14.07.44.	kar.	?
Pelsis	Jānis	12.09.18.	paz.	?	?
"	Linards	25.09.21.	26.01.45.	dkar.	32.P.
Pelšs	Eduards	15.09.15.	11.03.43.	kpr.	273.Btl.
"	Jānis	10.05.18.	28.09.44.	dkar.	42.P.
"	"	15.01.20.	p07.04.44.	kar.	?
"	Voldemars	15.01.25.	p11.07.44.	"	?
Penaus	"	09.03.22.	24.05.44.	"	32.P.
Pencis	Jānis	14.11.03.	p08.05.45.	vltn.	19.Div.
Pendriķis	Arnolds	11.10.12.	15.07.44.	kar.	?
Penezis	Imants	27.05.20.	p07.01.45.	"	?
Penka	Arvīds	09.10.23.	p16.07.44.	"	?
"	Kārlis	03.01.12.	paz.	?	?
"	Pēteris	07.05.23.	p18.07.44.	kar.	?
Peņķis	Juris	1923.	paz.	?	?
"	Mārtiņš	04.11.19.	p26.03.44.	kar.	15.Div.
Pentelevičs	Fricis	25.02.20.	paz.	"	?
Pentjušs	Jānis	22.05.20.	p13.07.44.	"	?
Pērājs	Jānis	16.01.22.	07.09.43.	?	?
Perdaus	Žanis	19.09.17.	20.03.43.	dkar.	42.P.
Perfilovs	Jānis	22.01.14.	p12.07.44.	"	?
Pērkonis	?	1924.	20.02.45.	kar.	15.Div.
"	Ernests	13.03.20.	p15.07.44.	"	19.Div.
"	Fricis	06.04.20.	p15.07.44.	dkar.	?
Pērkons	?	1924.	20.02.45.	kar.	?
"	Artūrs	08.05.13.	1944.	kpr.	?
"	Augusts	25.08.18.	20.10.44.	kar.	44.P.
"	Eduards	1925.	1945.	kpr.	?
"	Jānis	17.01.22.	p04.02.44.	kar.	?
"	Laimons	07.08.26.	paz.	?	?
"	Miķelis	17.09.18.	p17.07.44.	kar.	?
"	Nikolajs	18.12.21.	18.07.44.	dkar.	3.Robp.
"	Pēteris	01.04.06.	p19.07.44.	kpr.	?
"	Žanis	17.03.23.	14.07.44.	dkar.	?
Perlauciks	Kārlis	?	10.09.43.	kar.	43.P.
Perlbachs	Osvalds	25.10.19.	p10.07.44.	"	?
Pērle	Henrijs	08.01.22.	09.07.44.	dkar.	32.P.
Perlītis	?	?	02.45.	vltn.	32.P.
Pērne	Edgars	28.01.22.	29.06.44.	kar.	44.P.
Pērojs	Jānis	16.01.22.	07.09.43.	"	42.P.
Pērs	Anufrijs	05.03.13.	p23.07.44.	kpr.	?
Perts	Mārtiņš	04.10.08.	22.08.45.	izp.	?
Perzis	"	25.05.11.	p10.07.44.	dkar.	?
Petāns	Harijs	08.07.23.	30.06.43.	kar.	15.Div.
Pēteris	?	?	24.09.44.	?	?
"	Al-drs.	30.10.19.	24.09.44.	kar.	?

Pēterjānis	Voldemārs	06.01.20.	paz.	?	?
Pētersens	Andrejs	1913.	01.45.	kar.	42.P.
Petersitis	?	?	p17.07.44.	dkar.	?
Pētersons	?	?	p 04.45.	v.v.	?
"	?	?	07.02.44.	dkar.	34.P.
"	?	1915.	p1945.	kar.	33.P.
"	Ādams	14.04.09.	p18.07.44.	"	?
"	Alberts	07.07.06.	27.03.44.	"	?
"	"	29.09.12.	p23.07.44.	"	?
"	Al-drs.	01.12.26.	p18.07.44.	dkar.	?
"	Alfreds	21.04.06.	p17.07.44.	"	?
"	"	1925.	p 01.45.	kar.	33.P.
"	Arnolds	03.12.10.	p23.07.44.	kpr.	?
"	"	09.10.22.	p19.07.44.	dkar.	?
"	Arvīds	08.05.20.	paz.	kar.	?
"	"	1921.	1944.	"	15.Div.
"	"	10.06.22.	26.03.44.	"	Art.P.
"	Augusts	24.04.10.	p23.07.44.	dkar.	?
"	Edgars	25.12.16.	p15.03.45.	kpr.	32.P.
"	Eduards	29.02.16.	p26.03.44.	dkar.	?
"	"	09.02.97.	18.09.44.	kpt.	2.Robp.
"	Edvīns	13.03.25.	04.05.45.	kar.	32.P.
"	Emīls	?	p07.04.44.	dkar.	?
"	Ēriks	?	17.10.44.	v.v.	?
"	Ernests	22.01.08.	p18.09.44.	kar.	?
"	Gunārs	08.02.22.	p04.02.44.	"	?
"	"	13.05.26.	p04.02.44.	dkar.	34.P.
"	Harijs	24.10.14.	24.02.44.	ltn.	43.P.
"	"	18.06.26.	paz.	kar.	32.P.
"	Heinrichs	05.04.11.	p11.07.44.	"	?
"	Jānis	26.11.08.	p10.07.44.	"	?
"	"	25.01.09.	p23.07.44.	"	?
"	"	12.09.12.	27.03.44.	"	44.P.
"	"	10.05.14.	17.07.44.	"	?
"	"	08.07.14.	p22.09.44.	dkar.	?
"	"	06.05.19.	10.10.44.	"	42.P.
"	"	14.05.19.	19.04.44.	kar.	33.P.
"	"	02.08.19.	p12.07.44.	"	?
"	"	14.11.21.	paz.	?	?
"	"	15.05.22.	08.11.43.	kar.	278.Btl.
"	"	1924.	20.02.45.	"	?
"	"	17.06.25.	paz.	?	32.P.
"	Kārlis	10.07.10.	p11.04.44.	kar.	1.Robp.
"	"	18.08.15.	04.05.43.	"	?
"	"	13.11.21.	paz.	"	33.P.
"	Ojārs	09.04.23.	30.01.45.	kpr.	34.P.
"	Oskars	26.01.08.	p26.07.44.	kar.	?
"	"	29.09.12.	p23.12.14.	"	?
"	Osvalds	30.05.23.	p06.01.44.	"	?
"	Paulis	17.02.14.	14.07.44.	ltn.	6.Robp.
"	Pēteris	10.09.11.	05.04.44.	kar.	42.P.
"	"	18.03.22.	p03.08.44.	"	?
"	"	1919.	02.45.	kpr.	44.P.
"	Roberts	10.10.10.	p26.03.44.	kar.	?
"	Vilis	01.02.23.	p11.07.44.	dkar.	34.P.
"	Žanis	14.04.18.	09.04.44.	kar.	44.P.
Petkevičs	Klements	11.01.07.	p25.03.44.	"	?
Petkuns	Hironims	14.12.23.	08.09.43.	"	43.P.

Petkus	Jānis	30.09.21.	09.08.44.	kar.	44.P.
Petoks	Krišjānis	29.02.12.	23.07.44.	"	6.Robp.
Petrānis	Edmunds	?	p11.07.44.	dkar.	?
Petrauss	Voldemārs	08.07.22.	p12.07.44.	kar.	?
Petriešiks	Michails	02.01.24.	11.09.43.	?	?
Petriks	Eižens	03.02.21.	paz.	?	?
Petrovičs	Eduards	16.05.19.	paz.	?	?
"	Fricis	28.05.23.	03.03.43.	kar.	273.Btl.
Petrovs	Al-drs.	14.08.22.	p17.07.44.	"	?
"	Broņislavs	11.05.25.	p05.04.44.	"	?
"	Dimitrijs	02.11.24.	p10.01.45.	dkar.	?
"	Grigorijs	10.04.06.	p23.07.44.	kar.	?
"	Jānis	01.05.06.	paz.	kpr.	?
"	Jeugrafijs	15.12.18.	p11.07.44.	kar.	?
"	Kārlis	15.03.21.	07.09.43.	?	?
"	Merkurijs	10.11.19.	p17.07.44.	kar.	?
"	Pauls	09.01.24.	13.07.44.	"	33.P.
"	Staņislavs	13.12.18.	24.12.44.	?	43.P.
"	Vilis	25.07.24.	p17.07.44.	kar.	?
"	Zamuels	28.08.22.	paz.	?	?
Petrovskis	Al-drs.	19.05.24.	p27.12.44.	kar.	?
"	Jānis	01.09.21.	21.01.44.	"	15.Div.
"	"	01.12.24.	20.01.44.	"	43.P.
"	Kārlis	15.03.21.	07.09.43.	"	42.P.
Petrulis	Mečeslavs	03.03.15.	p17.07.44.	kpr.	?
Petrušans	Jānis	1912.	09.43.	serž.	23.Btl.
Petrusenaks	"	21.12.22.	p16.07.44.	kar.	?
Petruševics	Arvīds	18.01.24.	p15.08.44.	"	?
Petruševskis	Jānis	21.12.22.	paz.	"	?
Pette	Alfons	02.07.25.	25.01.45.	"	?
Petunovs	Benedikts	17.03.21.	p10.07.44.	"	?
"	Georgijs	1919.	paz.	?	?
Petūtis	?	?	paz.	dkar.	?
Peze	Niklavs	28.10.20.	p10.04.44.	kar.	?
Pickainis	Jānis	02.09.24.	p11.07.44.	"	?
Pičs	Al-drs.	27.07.06.	p10.07.44.	"	?
Pičukāns	Leons	25.12.16.	28.03.43.	"	?
Piebalgs	?	1915.	02.45.	v.v.	15.Div.
"	Lukass	23.07.23.	p05.04.44.	kar.	?
Piedžs	Antons	17.11.21.	03.02.44.	"	?
Piejavs	?	?	p18.07.44.	"	?
Piesēdētājs	Žanis	27.10.21.	12.11.43.	"	313.Btl.
Piešiņš	Oto	05.05.21.	05.02.44.	?	?
Pietiņš	Jānis	22.05.23.	paz.	?	?
Pigožnijs	Kazimirs	18.02.23.	paz.	?	Pol.P.Rīga
Pigulis	Kārlis	01.04.10.	p23.07.44.	kar.	?
Pika	Arnolds	08.11.24.	04.09.43.	"	42.P.
"	Kārlis	06.02.22.	22.06.43.	"	42.P.
Pikāns	"	04.04.10.	p13.07.44.	dkar.	313.Btl.
Piķelis	?	?	1945.	v.v.	44.P.
"	?	?	28.12.44.	serž.	43.P.
"	Alberts	20.12.17.	paz.	"	44.P.
"	Arvīds	10.12.25.	p 01.45.	kar.	15.Div.
"	Jānis	?	p08.05.45.	vserž.	19.Div.
Pikevičs	Fricis	01.02.20.	p10.07.44.	dkar.	?
Pikša	Alfrēds	04.07.14.	p25.12.44.	"	?
"	Tomass	27.11.14.	p13.07.44.	kar.	?
Piksis	Arnolds	04.05.16.	27.01.44.	dkar.	23.Btl.

Pikurs	Jānis	18.02.11.	10.07.44.	dkar.	44.P.
"	Vilis	09.08.18.	10.07.44.	?	?
Pīlādzis	Jānis	04.03.11.	08.12.45.	kar.	33.P.
"	Kārlis	?	p18.03.44.	"	?
"	"	21.04.20.	p26.03.44.	"	?
"	Leo	1925.	1944.-45.	?	19.Div.
"	Roberts	1922.	26.02.45.	kar.	43.P.
"	Voldis	1914.	miris	?	Robp.
Pīlāgs	Augusts	02.05.16.	07.08.44.	kar.	43.P.
"	Oskars	03.08.22.	p18.07.44.	"	43.P.
"	Tālivaldis	19.09.24.	p1945.	?	15.Art.P.
"	Ziedonis	19.09.24.	p1945.	?	15.Art.P.
Pildavs	Artūrs	12.07.24.	07.04.44.	dkar.	15.Div.
Pīle	Viesturs	08.02.22.	p16.07.44.	"	?
Pileģis	?	?	07.02.43.	?	271.Btl.
Pīlēns	Pēteris	27.09.24.	14.07.44.	kar.	15.Art.P.
Piliņš	Sergejs	06.06.06.	02.02.44.	v.v.	34.P.
Pilmanis	Kārlis	06.11.24.	29.09.44.	kar.	42.P.
Pilpe	Hermanis	09.11.20.	p06.08.44.	"	?
Pilščiks	Jānis	13.09.23.	p11.07.44.	kpr.	?
Pilščukovs	Artmanis	13.04.18.	30.07.44.	kar.	42.P.
Pilseps	Bruno	26.07.19.	paz.	?	?
Pilsētnieks	Arvīds	07.02.21.	04.08.44.	kar.	15.Div.
"	Jānis	27.06.10.	paz.	v.v.	19.Art.P.
Pimanis	Tālivaldis	22.05.25.	14.08.44.	?	?
Pimberis	Pēteris	25.09.25.	p18.07.44.	kar.	?
"	Teodors	10.07.26.	12.07.44.	"	?
"	Virsvaldis	14.02.24.	p15.07.44.	"	?
Pincers	Augusts	29.06.10.	p18.09.44.	"	?
Pinka	Jānis	18.01.04.	16.04.44.	"	42.P.
Piņķis	Artūrs	16.06.21.	p13.07.44.	"	22.Btl.
Pinks	Ernests	04.10.20.	14.01.44.	"	Pol.P.Rīga
Pinksis	Arnolds	14.05.16.	27.01.44.	"	23.Btl.
Pinkulis	Eduards	03.11.25.	p26.01.45.	"	15.Div.
"	Kārlis	28.01.06.	10.08.44.	?	?
Pinnis	Jānis	30.05.21.	p15.07.44.	kar.	?
Pinons	Oskars	?	04.02.45.	serž.	?
Pinta	Ignats	15.08.21.	p11.07.44.	kar.	?
Pintans	Antons	16.05.13.	p12.07.44.	dkar.	?
Pinte	Lilians	11.03.24.	29.03.44.	"	42.P.
Pinters	Reinholds	25.08.06.	p12.01.44.	kpr.	?
Pipars	Anufrijs	21.02.25.	10.08.44.	kar.	42.P.
"	Jānis	30.05.20.	paz.	"	gr.P.Kurzeme
"	Pēteris	1926.	08.44.	"	42.P.
Pīpe	Vilhelms	26.02.01.	paz.	"	?
"	Voldemārs	12.08.25.	27.12.44.	"	?
Pīpiņš	Jāzeps	01.11.20.	miris	?	?
Pipka	Al-drs.	18.09.08.	p13.07.44.	kar.	313.Btl.
Pircis	Alfrēds	20.10.24.	10.12.43.	"	Pol.P.Rīga
Pīriņš	Antons	?	p12.07.44.	"	?
Pirons	Oskars	24.09.12.	03.02.45.	serž.	32.P.
Pirs	Al-drs.	01.02.24.	paz.	?	?
Pirtnieks	Bruno	1925.	22.03.45.	?	Av.vien.
Pirvics	Alfrēds	20.10.24.	20.12.43.	kar.	Pol.P.Rīga
Pirvitis	Richards	22.02.24.	p26.03.44.	"	?
Piskanovs	Ivans	22.09.03.	p28.03.45.	"	830.Btl.
Pistanovs	Vladislavs	06.08.23.	p10.07.44.	"	?
Pitarāns	Klementijs	07.01.17.	p10.04.44.	kpr.	?

Piterāns	?	?	05.45.	ltn.	?
"	Donats	23.12.18.	p11.07.44.	kar.	?
"	Jānis	1925.	paz.	"	?
"	Vilhelms	?	p08.05.45.	ltn.	43.P.
Piteris	Harijs	14.01.16.	p18.07.44.	dkar.	?
Piternieks	?	1920.	p1945.	kar.	15.Div.
"	Aloizs	11.02.21.	17.09.44.	"	43.P.
Pitka	Voldemars	02.01.22.	paz.	"	?
Pivovarovs	Donats	?	11.01.45.	"	44.P.
Pizičs	Francis	27.02.20.	paz.	"	?
"	Pēteris	17.06.17.	02.09.43.	"	42.P.
Piziks	Alfons	15.04.23.	08.03.44.	?	?
"	Miķelis	23.01.85.	27.02.43.	?	?
"	Žanis	13.06.03.	13.01.44.	ltn.	Pol.P.Rīga
Pjalkovskis	Antons	25.08.21.	25.12.44.	kar.	43.P.
Placinskis	Pēteris	08.11.12.	p11.07.44.	"	1.Robp.
Plācis	Oļģerts	30.07.24.	p10.07.44.	"	?
Plakanis	Pēteris	11.07.11.	p16.07.44.	kpr.	?
Plāķis	Miervaldis	?	02.09.43.	kar.	43.P.
Plakušs	Kārlis	17.11.24.	p15.07.44.	"	?
Plānis	Alberts	22.10.13.	14.06.42.	"	16.Btl.
Plasiņš	Viktors	12.12.23.	13.02.44.	"	?
Platacis	Staņislavs	08.02.16.	06.03.45.	kpr.	2.Būvp.
Platačs	Jāzeps	02.02.15.	p12.07.44.	dkar.	22.Btl.
"	Vladislavs	18.09.17.	p25.12.44.	"	?
Platais	Jānis	13.01.24.	p15.07.44.	kar.	?
"	"	21.04.24.	13.07.44.	dkar.	22.Btl.
"	"	16.08.24.	p15.07.44.	kar.	?
"	Rūdolfs	17.03.11.	p23.07.44.	"	?
Platašs	?	1924.	12.07.44.	"	Pol.P.Rīga
Platcais	Broņislavs	18.03.21.	p10.07.44.	dkar.	?
Platkājs	Arnolds	18.05.22.	p1945.	kar.	15.Art.P.
Platonovs	Eugen	07.05.13.	paz.	?	?
Platovs	Kārlis	23.08.25.	25.11.43.	kar.	?
Platpirs	Jāzeps	19.03.19.	paz.	?	?
"	Meikulis	29.07.20.	p11.07.44.	kar.	?
"	Vitolds	15.03.24.	03.02.44.	"	34.P.
Platupe	Alberts	30.09.19.	p10.07.44.	kpr.	?
Platups	Arvīds	26.05.21.	p17.07.44.	dkar.	?
Plaudiņš	Ansis	?	05.02.42.	kad.	18.Btl.
Plaudis	Fricis	?	11.02.42.	kar.	?
"	Miervaldis	22.07.25.	p1945.	kpr.	15.Div.
"	Miķelis	21.11.21.	12.01.44.	kar.	313.Btl.
"	Pēteris	?	p17.07.44.	"	?
Plaumanis	Kārlis	13.03.97.	1944.	"	?
Pļavgailis	Jānis	02.09.21.	12.07.44.	dkar.	32.P.
Pļaviņš	"	10.08.23.	p04.02.44.	kar.	?
Pļavinskis	Andrejs	12.07.22.	p18.07.44.	kpr.	?
"	Kazimirs	21.03.12.	p13.07.44.	kar.	?
"	Mārtiņš	24.08.26.	paz.	?	32.P.
Pļavnieks	Jānis	21.09.21.	12.07.44.	dkar.	42.P.
"	Reinis	10.04.23.	p22.07.44.	kar.	?
Plavoks	Staņislavs	01.06.19.	14.01.44.	dkar.	Pol.P.Rīga
Plecis	Pēteris	16.10.17.	13.01.44.	"	Pol.P.Rīga
Plecs	Augusts	?	p18.09.44.	"	?
Pleišs	Staņislavs	04.08.18.	05.07.43.	kpr.	42.P.
Plesanovs	Georgijs	14.02.10.	27.03.44.	kar.	?
Plešs	Jāzeps	02.08.24.	29.06.44.	"	32.P.

Plešs	Jāzeps	30.12.24.	p07.01.45.	kar.	?
"	Osvalds	05.04.22.	paz.	?	?
"	Vladimirs	20.10.15.	p13.07.44.	?	22.Btl.
Pličs	Ādolfs	27.01.06.	26.03.44.	kar.	?
"	Nikolajs	1914.	p30.04.45.	v.v.	15.Art.P.
Pliens	Alberts	07.01.11.	06.03.45.	vltn.	34.P.
Pliesmanis	Jānis	1910.	03.45.	vseržt.	15.Div.
Pliganovs	"	10.01.08.	p17.07.44.	kar.	?
Plikgalvis	Bruno	13.01.26.	25.03.45.	"	15.Div.
Plikšs	Jānis	13.01.23.	13.11.43.	?	?
"	Kārlis	26.10.08.	miris	kar.	1.Robp.
Plince	Teodors	1913.	03.45.	?	19.Div.
Plinka	Antons	04.06.21.	p10.10.44.	kar.	?
"	Jānis	?	26.12.44.	seržt.	19.Div.
Plinta	Broņislavs	12.04.22.	17.01.44.	kar.	274.Btl.
Plinte	Antons	14.08.18.	02.03.43.	kpr.	19.Div.
"	Augusts	28.08.18.	p17.07.44.	kar.	?
"	Broņislavs	12.04.22.	17.01.44.	"	?
Plintmanis	Leons	03.05.24.	24.08.43.	"	2.Pol.P.
Plīrums	Alfreds	25.07.26.	p12.07.44.	"	316.Btl.
"	Arvīds	20.12.12.	paz.	"	?
Plīsis	Mārtiņš	?	p17.08.44.	"	?
Plociņš	Alberts	10.03.24.	p24.02.44.	"	?
"	Henrijs	?	05.04.44.	"	43.P.
"	Vincents	07.01.17.	06.04.44.	"	?
Ploša	Vizulis	10.04.24.	paz.	"	15.Div.
Plostiņš	Rūdolfs	09.07.24.	paz.	?	?
Plostnieks	Žanis	12.01.07.	p10.07.44.	dkar.	?
Plotka	Pēteris	15.09.16.	11.08.44.	"	23.Btl.
"	"	23.01.17.	p18.07.44.	kar.	?
"	Staņislavs	28.05.23.	p10.07.44.	"	?
Plotnieks	Konstantīns	20.05.23.	06.05.44.	dkar.	?
Plotņikovs	Jānis	09.03.17.	27.12.44.	seržt.	15.Art.P.
"	Vilhelms	04.04.14.	p23.07.44.	kar.	?
Plūcis	Laimonis	?	24.12.44.	"	?
"	Rūdolfs	1905.	paz.	?	?
Pluģis	A.	?	p12.07.44.	kar.	?
"	Jānis	29.09.16.	p13.07.44.	"	313.Btl.
"	"	11.05.23.	26.12.44.	"	15.Art.P.
Pluksis	Rūdolfs	15.10.23.	p18.07.44.	dkar.	?
Plūksna	Miķelis	09.01.24.	p17.07.44.	kar.	?
Plukšs	Pēteris	1926.	p21.03.45.	"	44.P.
Plūmanis	Tālivaldis	22.05.25.	14.08.44.	kpr.	44.P.
Plūme	?	?	12.43.	"	316.Btl.
"	?	1924.	p 02.45.	dkar.	2.Būvp.
"	Alfrēds	21.02.20.	p25.09.44.	kpr.	?
"	Hugo	?	05.02.42.	?	?
"	Jānis	07.01.10.	p16.07.44.	dkar.	3.Robp.
"	Juris	15.12.19.	11.12.44.	kar.	42.P.
"	Vilis	27.05.03.	p12.06.42.	"	16.Btl.
"	Voldemars	16.09.12.	p18.07.44.	dkar.	?
Počkenieks	Jānis	01.06.16.	p12.07.44.	kar.	22.Btl.
Podāns	"	06.01.08.	p15.07.44.	"	?
"	Pēteris	13.01.15.	23.12.44.	"	43.P.
Podiņš	Alfrēds	06.01.21.	p14.07.44.	kpr.	?
"	Edgars	?	miris	?	?
"	Imants	1922.	paz.	dkar.	43.P.
"	Magnuss	01.01.24.	18.03.44.	kar.	44.P.

Podiņš	Uldis	1923.	p30.04.45.	kar.	15.Art.P.
Podgorins	Nikita	15.11.03.	30.11.43.	?	Pol.P.Rīga
Podkalns	Jānis	27.08.24.	p16.03.44.	kar.	?
Podnieks	Arvīds	13.08.22.	29.07.43.	dkar.	42.P.
"	Elmārs	04.02.26.	14.11.43.	"	316.Btl.
"	Jānis	1919.	04.04.44.	kpr.	317.Btl.
"	"	25.12.12.	11.07.44.	kar.	42.P.
Podesenovičs	Maksims	09.11.07.	12.44.	"	44.P.
Područiks	Ansis	21.02.25.	17.03.44.	"	?
"	Jānis	28.11.24.	p1945.	"	15.Div.
Pods	Andrejs	30.11.23.	26.10.44.	"	44.P.
"	Gunārs	05.04.21.	p24.02.44.	"	?
Podskočijs	Konstantīns	27.12.24.	paz.	"	?
Podvinskis	Arkadijs	13.12.10.	p12.07.44.	dkar.	?
Podžuks	Francis	05.09.23.	p17.07.44.	kar.	?
Podžums	Roberts	06.02.24.	p12.01.44.	dkar.	?
Poga	Kārlis	12.03.15.	10.07.44.	kpr.	34.P.
Pogainis	"	28.03.23.	p17.07.44.	kar.	?
Pogulis	Arvīds	05.04.18.	08.08.44.	"	43.P.
"	Eduards	24.09.08.	p16.07.44.	dkar.	3.Robp.
"	"	03.03.10.	p18.07.44.	kar.	43.P.
"	Jānis	16.03.21.	paz.	?	?
"	Oskars	22.08.23.	24.12.44.	kar.	19.Art.P.
"	Pēteris	16.04.16.	p23.07.44.	"	316.Btl.
Poika	Al-drs.	02.02.12.	p28.03.44.	dkar.	?
"	"	18.02.24.	p17.07.44.	kar.	?
"	Jānis	14.12.12.	p25.09.44.	kar.	?
"	Staņislavs	20.05.15.	p23.07.44.	"	316.Btl.
Poikans	Ignats	?	28.06.42.	dkar.	270.Btl.
"	Jānis	?	p03.02.45.	kar.	15.Art.P.
"	Modests	10.02.19.	30.03.44.	"	42.P.
Poikāns	Odums	1921.	08.03.45.	dkar.	33.P.
Pokazis	Mārtiņš	27.11.13.	p13.07.44.	"	?
Pokrovskis	Nikolajs	13.09.18.	p1945.	?	19.Div.
Pokšans	Kazimirs	10.03.08.	paz.	kar.	?
Pokulis	Antons	01.02.26.	14.07.44.	dkar.	15.Div.
"	Klements	24.02.23.	p13.07.44.	kar.	?
Pokuļš	Konstantīns	25.06.24.	p19.07.44.	"	?
Poļakovs	Geronims	25.10.16.	26.09.44.	"	Būv.Btl.
Poļaks	Imants	08.12.18.	paz.	"	?
"	Teodors	09.01.11.	p23.07.44.	"	?
"	Vladislavs	12.02.23.	p11.07.44.	"	?
Polanskis	Nikolajs	03.02.23.	paz.	?	?
Polfanders	Jevgenijs	01.02.21.	06.02.44.	kar.	34.P.
Polikans	Jāzeps	10.12.14.	p17.07.44.	"	?
Polis	Alberts	24.04.20.	p10.04.44.	"	?
"	Alfrēds	21.02.08.	p12.04.44.	"	?
"	Ansis	19.05.11.	p23.07.44.	"	?
"	Antons	07.07.25.	10.07.44.	"	42.P.
"	Edgars	28.06.23.	15.01.44.	dkar.	Pol.P.Rīga
"	Egons	05.01.19.	01.09.43.	kar.	43.P.
"	Hermanis	28.01.22.	p14.07.44.	"	?
"	Jānis	03.12.17.	16.01.44.	dkar.	Pol.P.Rīga
"	Kārlis	31.03.06.	p15.07.44.	kar.	?
"	Pēteris	06.09.18.	p17.07.44.	"	?
Polītis	Ilmars	01.04.24.	p16.07.44.	"	?
Polkaunieks	Jānis	26.01.23.	17.02.44.	?	?
Polkmanis	Gotfrīds	02.03.23.	p26.03.44.	dkar.	?

Polkovņiks	Antons	27.08.24.	p15.07.44.	kar.	?
Polkovs	Viktors	11.05.23.	p11.07.44.	dkar.	?
Polnijs	Antons	07.09.23.	p12.07.44.	"	22.Btl.
Polks	Leons	1921.	05.43.	kpr.	2.Brig.
Pollekovs	Pēteris	13.11.24.	07.09.44.	kar.	?
Polns	Leonīds	07.09.22.	03.09.43.	?	42.P.
Pols	Alberts	26.07.21.	paz.	?	?
Polšteins	Kristaps	15.07.24.	19.01.44.	kar.	?
Polsteps	Hermanis	15.02.13.	p23.07.44.	"	?
Poļuleitis	Juris	20.01.22.	p12.10.44.	"	?
Pomerancevs	Miķelis	21.12.12.	p26.03.44.	"	?
Pomeris	Jānis	1910.	miris	izp.	Zen.Art.
Pommers	Oskars	04.02.01.	08.01.44.	kpt.	15.Div.
"	Voldemars	05.06.24.	08.03.44.	kar.	32.P.
Ponis	Ansis	?	05.09.43.	"	43.P.
Ponka	Kārlis	03.12.18.	paz.	?	?
Pontags	Ignats	01.01.17.	p15.10.44.	kar.	?
Pontaks	Albins	10.04.23.	26.03.44.	?	?
"	Jānis	01.01.17.	p05.04.44.	kar.	?
"	Napoleons	12.04.21.	p15.07.44.	"	?
Pope	Nikolajs	?	kritis	?	24.Btl.
Popelis	Pēteris	17.09.15.	p15.07.44.	kar.	316.Btl.
Popēns	Mārtiņš	12.11.17.	01.01.44.	serž.	316.Btl.
Popis	Oļģerts	14.08.12.	paz.	?	?
Poplauskis	Vladislavs	26.04.24.	01.07.44.	kar.	?
Popovs	Vladimirs	02.08.14.	25.07.44.	"	4.Robp.
"	Zinons	28.06.06.	p16.07.44.	ltn.	32.P.
Porietis	Ādolfs	05.04.17.	p12.07.44.	kar.	316.Btl.
"	Arvīds	13.04.21.	21.10.44.	"	43.P.
"	Elmārs	01.09.22.	p17.07.44.	"	?
"	Imants	05.01.24.	11.04.44.	"	42.P.
"	Jānis	08.03.20.	25.05.43.	"	42.P.
"	Osvalds	14.06.24.	09.03.45.	?	?
Poriķis	Vincents	14.12.24.	p15.07.44.	kar.	?
Poriņš	Adams	23.06.06.	07.02.44.	kpr.	32.P.
"	Arvīds	1924.	07.01.45.	dkar.	19.Div.
"	Sigfrīds	25.01.23.	paz.	kar.	Pol.vien.
Pormalis	Arvīds	22.09.20.	12.07.44.	dkar.	?
"	Kārlis	02.01.22.	p17.07.44.	kar.	?
Porste	Arnolds	11.04.22.	paz.	?	?
Porziņš	Viktors	?	15.09.44.	kar.	319.Btl.
Pošelings	Harijs	13.12.25.	25.03.45.	"	15.Div.
Poserts	Jūlijs	12.07.08.	30.09.44.	"	44.P.
Poskus	?	01.01.26.	06.08.44.	"	?
Postars	Pēteris	?	14.03.45.	dkar.	34.P.
Postovs	Jānis	1915.	p 04.45.	"	?
Posts	Eduards	17.02.16.	p10.01.45.	kpr.	?
Potapovs	Feodors	17.09.20.	07.07.44.	?	?
"	Nikolajs	1918.	04.45.	?	?
Potass	Francis	08.03.24.	p15.07.44.	kar.	?
Potašs	Kazimirs	01.04.22.	p17.07.44.	"	?
"	Konstantīns	24.03.15.	p11.07.44.	kpr.	?
Potažs	Jānis	20.12.13.	08.04.44.	kar.	44.P.
Povlovksis	Francis	?	28.08.43.	?	?
Poze	Ādolfs	?	10.04.43.	kar.	43.P.
Poziņš	Arnolds	09.08.24.	p11.07.44.	dkar.	?
Pozņaks	Vladislavs	03.12.09.	24.04.43.	kar.	18.Btl.
Požus	Juris	13.03.15.	07.04.44.	"	32.P.

Prakopas	Arnolds	01.12.24.	p11.07.44.	kar.	?
Pramnieks	Artūrs	24.02.10.	p23.07.44.	"	?
Prancāns	Jānis	?	08.09.44.	"	43.P.
"	Vladislavs	19.12.21.	08.02.44.	"	43.P.
Pranckunas	Antons	?	p19.02.44.	"	44.P.
Prančs	Jāzeps	13.05.24.	p10.08.44.	"	?
Pranis	Eduards	01.09.20.	03.04.44.	dkar.	Art.P.
Pranskums	Alberts	?	p11.07.44.	kar.	33.P.
Prātiņš	Vidvuds	19.01.16.	09.08.44.	ltn.	19.Div.
Prātnieks	Nikolajs	02.02.26.	03.03.44.	kar.	?
Praucāns	Jānis	?	08.09.43.	?	?
Prauliņš	Edmunds	09.06.24.	paz.	?	?
"	Hermanis	1906.	paz.	?	?
"	Kārlis	28.01.26.	paz.	kar.	15.Div.
"	Viktors	?	02.02.43.	kpr.	27.Btl.
Prāvests	"	22.12.22.	p11.07.44.	kar.	?
Prazdņicāns	Vladislavs	18.08.20.	p13.07.44.	"	?
Precinieks	Ludvigs	25.07.09.	p11.07.44.	"	?
Predels	Oskars	05.01.14.	13.02.45.	"	15.Art.P.
Preics	Imants	06.04.25.	p04.02.44.	"	?
Preija	?	1905.	25.01.45.	v.v.	34.P.
Preijers	Kārlis	31.01.16.	23.12.44.	kar.	42.P.
Preikulis	Francis	01.12.07.	01.06.44.	dkar.	23.Btl.
Preimanis	Ernests	20.10.08.	26.03.44.	kar.	?
"	Mārtiņš	16.11.18.	11.08.43.	kpr.	42.P.
"	Romāns	23.02.25.	11.07.44.	kar.	42.P.
Preisis	Pēteris	18.08.21.	p12.07.44.	"	316.Btl.
Preiss	Arvīds	?	16.10.44.	"	?
"	Ernests	03.04.12.	p18.07.44.	"	?
"	Fricis	04.06.10.	28.03.44.	"	?
"	Jānis	15.03.13.	p17.07.44.	kpr.	?
"	Jūlijs	?	p18.03.44.	kar.	43.P.
Prekels	Leons	25.02.21.	28.03.43.	kpr.	39.P.
Prenas	Ernests	12.03.21.	p15.07.44.	kar.	?
Prenks	Roberts	29.06.21.	p16.07.44.	"	?
Pridonis	Ernests	01.04.08.	p26.03.44.	dkar.	?
Priecums	Artūrs	25.12.20.	26.04.44.	?	?
"	Miervaldis	20.03.20.	paz.	kar.	34.P.
Priede	?	?	1945.	dkar.	15.Art.P.
"	Ādolfs	20.03.08.	paz.	kar.	44.P.
"	Alfrēds	1923.	paz.	?	?
"	Andrejs	?	07.04.44.	kar.	43.P.
"	Arnolds	12.03.25.	p 04.45.	"	15.Div.
"	Artūrs	26.12.24.	20.01.44.	"	43.P.
"	Bērtulis	31.05.05.	07.04.44.	"	43.P.
"	Elmārs	08.01.11.	p1945.	dkar.	Gr.P.Kurzeme
"	"	09.05.26.	paz.	?	?
"	Gustavs	30.01.12.	paz.	kpr.	2.Būvp.
"	Jānis	13.08.15.	p15.07.44.	kar.	?
"	"	22.08.21.	p12.07.44.	dkar.	2.Pol.P.
"	"	27.04.22.	p27.12.44.	kar.	19.Div.
"	"	26.04.24.	p18.08.44.	dkar.	?
"	Jēkabs	03.04.12.	04.12.42.	kpr.	21.Btl.
"	Kārlis	19.10.08.	17.08.44.	"	43.P.
"	"	28.10.23.	26.03.44.	kar.	?
"	Laimonis	11.09.22.	p18.07.44.	dkar.	?
"	Miķelis	28.11.22.	p18.07.44.	kar.	?
"	Oskars	15.01.14.	02.45.	dkar.	Art.P.

Priede	Roberts	12.05.23.	2;.08.44.	kar.	44.P.
"	Rūdolfs	01.09.08.	28.07.44.	dkar.	15.Div.
"	"	04.01.20.	paz.	?	?
"	Voldemars	07.05.21.	p1945.	kpr.	15.Div.
"	Žanis	12.03.08.	17.09.43.	kar.	?
Priedēns	Kārlis	10.12.09.	02.03.43.	"	280.Btl.
Priediens	Richards	10.10.24.	paz.	"	?
Priedīte	Jānis	05.01.05.	11.07.44.	dkar.	42.P.
"	Pēteris	19.09.19.	03.03.44.	kar.	42.P.
"	"	27.10.23.	p02.05.45.	"	?
Priedītis	Artūrs	11.03.19.	paz.	"	2.Brig.
"	Edgars	15.08.23.	21.10.44.	"	?
"	Eduards	17.02.07.	p15.07.44.	"	?
"	Eižens	10.10.22.	p18.07.44.	"	?
"	Emīls	15.04.23.	05.04.44.	"	?
"	Jānis	?	p03.02.45.	"	15.Art.P.
"	"	29.08.00.	06.03.44.	serž.	34.P.
"	"	2;.03.09.	p22.10.44.	kar.	?
"	"	16.10.09.	09.08.43.	"	42.P.
"	"	03.04.13.	03.02.45.	"	?
"	"	21.03.17.	09.11.44.	"	44.P.
"	Kārlis	21.07.06.	20.08.44.	ltn.	19.Art.P.
"	"	17.09.07.	p15.07.44.	kar.	?
"	"	01.01.23.	p26.03.44.	"	?
"	Oskars	09.02.10.	p09.04.44.	"	?
"	Pēteris	03.10.19.	02.03.44.	"	?
"	Vilis	1914.	1947.	partizāns	?
Priednieks	Fricis	08.06.11.	17.07.43.	ltn.	42.P.
"	"	?	19.08.43.	?	?
"	"	30.11.15.	09.04.44.	dkar.	15.Div.
"	"	06.09.25.	paz.	kar.	?
"	Jānis	23.04.03.	p07.01.45.	kpr.	?
"	"	13.05.03.	p26.12.44.	"	?
Priekulis	?	1913.	29.01.45.	kar.	?
"	Eriks	12.01.19.	29.01.45.	"	33.P.
"	Kārlis	1924.	paz.	?	15.Div.
"	Vilis	11.01.25.	28.08.44.	?	15.Div.
Priekuls	Jānis	1917.	19.03.45.	dkar.	43.P.
Priekums	Artūrs	25.12.20.	26.04.44.	?	?
Priekuns	Valdis	26.02.19.	21.08.44.	?	?
Prieza	Ansis	21.01.24.	p10.08.44.	kar.	?
Priežkalns	?	1921.	08.07.44.	kpr.	33.P.
Priežogs	?	1926.	02.02.45.	?	32.P.
Prikals	?	?	20.11.44.	vltn.	Kureļa gr.
Prikašs	Pēteris	20.06.22.	28.03.44.	kar.	15.Art.P.
Prikna	Antons	22.02.17.	p18.07.44.	dkar.	?
Prikošs	Pēteris	?	26.03.44.	kar.	15.Art.P.
Prikulis	Aloizs	28.03.14.	p15.07.44.	"	?
"	Antons	13.01.21.	kritis	?	?
"	"	14.12.22.	p15.07.44.	kar.	?
"	"	13.01.23.	24.12.44.	kpr.	43.P.
"	Eduards	31.01.21.	p09.04.44.	kar.	?
"	Francis	15.04.14.	07.02.44.	?	?
"	Jānis	24.01.19.	p11.07.44.	dkar.	?
"	"	23.07.24.	26.03.44.	kar.	32.P.
"	Mečislavs	24.01.12.	14.10.44.	"	gr.P.Kurzeme
"	Pēteris	08.12.21.	p13.07.44.	"	313.Btl.
"	"	28.04.24.	15.07.44.	"	?

Prikulis	Valerians	1915.	01.45.	kar.	34.P.
Prikuls	Francis	15.04.14.	07.02.44.	kpr.	42.P.
Prikulšs	Antons	13.01.21.	paz.	kar.	43.P.
Prilaps	Alberts	22.04.24.	p28.03.44.	"	?
Primaks	Jāzeps	20.05.21.	23.02.44.	"	42.P.
Prīmanis	Tālivaldis	22.05.25.	14.08.44.	?	?
Princis	Harijs	20.12.21.	02.09.43.	kpr.	42.P.
"	Magnuss	20.12.21.	07.05.44.	?	?
Priževaitis	Miķelis	01.02.24.	paz.	dkar.	43.P.
Prižgolovskis	?	?	02.45.	serž.	Av.vien.
Prods	Jānis	21.09.18.	19.08.44.	?	?
Projums	"	24.06.18.	p10.07.44.	kar.	42.P.
Prokopjonoks	Miķelis	19.08.22.	p26.03.44.	"	?
Prokopovičs	Arnolds	13.07.22.	31.03.44.	"	43.P.
Prolons	Vasilis	?	p07.04.44.	"	43.P.
Prosasovs	Leontijs	09.09.23.	05.07.44.	"	?
Provorno	Augusts	12.12.02.	p23.03.45.	?	Pol.vien.
Proziņš	Arnolds	21.02.23.	p18.07.44.	kar.	?
Prozovskis	Jāzeps	?	p11.07.44.	"	43.P.
Prulis	Augusts	1915.	19.03.45.	dkar.	15.Div.
Pruls	Kārlis	06.05.20.	p18.07.44.	kpr.	?
Prunte	Voldemārs	12.10.18.	26.03.44.	kpr.	34.P.
Prūsis	Andrejs	01.01.26.	03.02.45.	ltn.	15.Div.
"	Jānis	09.03.24.	11.07.44.	dkar.	43.P.
"	Osvalds	18.01.21.	paz.	?	15.Div.
"	Ziedonis	03.10.06.	miris	?	?
Pržalgovksis	Jānis	16.04.07.	paz.	?	?
Pūce	Ādolfs	29.09.11.	p08.05.45.	?	?
"	Arvīds	21.02.20.	p25.12.44.	kar.	?
"	Gustavs	1918.	12.07.44.	kpr.	25.Btl.
"	Jānis	02.02.11.	paz.	ltn.	15.Div.
"	Laimons	29.01.25.	p24.01.45.	kar.	15.Div.
"	Matīss	18.04.12.	12.02.44.	vserž.	43.P.
Puchovs	Jevgenijs	21.07.13.	p11.07.44.	kar.	?
Pucis	Eduards	?	p13.07.44.	"	?
Pūcītis	Voldemārs	30.05.22.	p18.07.44.	dkar.	?
Pučkovs	?	?	p16.07.44.	kar.	33.P.
Pučs	Jāzeps	17.09.22.	p08.08.44.	"	?
"	Pēteris	02.11.19.	p16.07.44.	"	?
Pučuks	Artis	23.02.24.	p17.07.44.	dkar.	?
Pudāns	Antons	01.01.25.	paz.	?	?
"	"	02.08.19.	10.07.43.	kar.	43.P.
"	Jānis	1915.	12.07.44.	kpr.	Pol.P.Rīga
"	"	15.05.21.	11.02.44.	kar.	43.P.
"	Jāzeps	20.03.20.	p03.02.45.	"	15.Art.P.
"	"	06.04.20.	p26.03.44.	"	?
"	Pēteris	10.12.18.	p10.07.44.	"	?
"	"	14.11.11.	p18.07.44.	dkar.	?
"	Vladislavs	09.04.26.	23.02.44.	kar.	33.P.
"	Voiciks	22.04.11.	p13.07.44.	"	?
Pudenko	Teodors	10.10.18.	p26.09.44.	"	?
Pudiņš	Voldemars	18.04.21.	p27.09.44.	"	?
Pudņikovs	?	?	p12.06.45.	kpr.	?
Pudņiks	Alberts	?	25.02.45.	v.v.	15.Div.
Pudruksnis	Augusts	12.06.10.	p23.07.44.	kar.	?
Puds	Viktors	03.10.22.	20.12.43.	dkar.	Pol.P.Rīga
Pudulis	Alfrēds	29.11.19.	21.09.44.	kar.	?
"	Aloizs	08.09.05.	13.03.43.	dkar.	272.Btl.

Pudulis	Aloizs	08.01.09.	p18.10.44.	kar.	?
"	Broņislavs	?	p25.07.44.	"	?
"	Jāzeps	21.12.12.	15.04.44.	"	42.P.
"	Staņislavs	1925.	24.02.45.	?	19.Div.
Pudurs	Kārlis	27.07.24.	16.03.44.	kar.	?
Pudžs	Antons	17.09.21.	03.02.44.	"	Pol.P.Rīga
"	Jānis	06.09.25.	18.08.44.	"	42.P.
"	Pēteris	02.11.19.	paz.	"	33.P.
"	Staņislavs	11.05.23.	p09.07.44.	kpr.	?
Pudžuks	Jānis	31.05.24.	p12.07.44.	kar.	?
Puga	"	26.04.20.	25.07.44.	kpr.	Pol.P.Rīga
Pūga	Pēteris	15.01.22.	26.08.43.	?	?
"	Voldemars	23.07.07.	14.07.42.	v.v.	18.Btl.
Pugačevs	Vladislavs	13.08.09.	18.07.44.	kar.	?
Pugačs	Staņislavs	15.01.26.	paz.	"	?
Puide	Ādolfs	20.03.08.	p09.04.44.	"	?
"	Roberts	12.05.22.	21.08.44.	?	?
Puidze	Arvīds	18.04.22.	p27.09.44.	kar.	?
Puikāns	Richards	19.09.11.	p10.01.45.	dkar.	?
Puiķēns	Ernests	25.03.18.	29.11.43.	kar.	23.Btl.
Puisāns	Viktors	22.07.24.	1944.	"	15.Div.
Puisēns	Roberts	05.02.06.	p25.07.44.	"	?
Pujātis	Gregors	11.01.19.	p14.07.44.	"	?
Pujāts	Antons	22.06.22.	p12.07.44.	"	22.Btl.
Pūka	Kārlis	?	22.06.43.	"	42.P.
Puķe	Fricis	24.02.25.	p1945.	?	43.P.
"	"	03.07.21.	paz.	?	?
Puķēns	Jānis	30.11.14.	p26.03.44.	kar.	?
"	Voldemars	08.03.23.	09.03.44.	"	?
Puķīte	Antons	30.03.22.	12.02.44.	"	34.P.
"	Jānis	12.12.20.	01.12.43.	"	Pol.P.Rīga
"	"	09.09.22.	26.03.44.	"	44.P.
"	Kārlis	03.02.10.	31.07.44.	dkar.	319.Btl.
Puķītis	Bruno	25.11.25.	17.02.43.	kpr.	?
"	Jānis	09.09.22.	03.44.	?	?
"	"	14.03.25.	1945.	?	15.Div.
"	Mārtiņš	02.08.13.	p15.08.44.	kar.	?
"	Pēteris	10.05.13.	p15.07.44.	"	?
"	Richards	07.10.20.	p11.07.44.	dkar.	?
"	Roberts	18.04.11.	p23.07.44.	kar.	?
"	Vilis	11.09.23.	paz.	"	33.P.
Pukmanis	Kārlis	28.04.09.	paz.	?	?
Puksis	?	1910.	14.05.44.	?	32.P.
Puksts	Konstantīns	03.10.23.	29.08.43.	kar.	Pol.P.Rīga
Puķudruva	Ludvigs	28.05.15.	p30.09.44.	"	19.Art.P.
Pulciņš	Jānis	13.06.25.	p12.01.44.	"	?
Puleksis	Ernests	14.04.24.	11.07.44.	kpr.	?
"	Jēkabs	09.02.20.	p03.02.45.	kar.	15.Art.P.
Puliks	Jānis	?	24.02.44.	"	43.P.
Puliņš	Ādolfs	22.04.20.	p03.02.45.	"	?
Pūlis	Edvīns	17.01.25.	10.07.44.	"	32.P.
Puļķis	Teodors	28.01.24.	07.03.44.	"	32.P.
"	Žanis	12.02.21.	24.12.44.	"	42.P.
Pulkstenis	Rūdolfs	07.03.24.	14.07.44.	"	15.Div.
Pulmans	?	1907.	04.44.	"	32.P.
Puls	Žanis	06.05.23.	paz.	"	?
Pulšs	Jānis	10.11.24.	p17.07.44.	"	?
Pultraks	?	?	p 04.45.	kpr.	?

Pulveris	Jānis	29.11.06.	p27.09.44.	kar.	?
Pumpītis	Arvīds	03.12.11.	14.07.44.	"	2.Robp.
Pumpurāns	Jānis	06.07.24.	06.03.44.	"	43.P.
Pumpuriņš	"	10.08.26.	27.02.45.	"	15.Art.P.
Pumpurs	Andrejs	12.12.06.	p07.08.44.	?	?
"	Arvīds	07.07.22.	14.01.44.	kar.	Pol.P.Rīga
"	Viktors	29.02.24.	p11.07.44.	"	?
Punans	Antons	04.03.11.	p26.03.44.	"	?
Punbergs	Jūlijs	03.09.11.	p26.03.44.	"	?
Punculis	Domeniks	15.08.15.	12.09.43.	"	25.Btl.
"	Jāzeps	29.06.19.	p18.07.44.	"	?
"	Pēteris	04.04.23.	p11.07.44.	"	?
Pundiks	Edvards	?	p15.07.44.	kpr.	?
Pundiņš	Pēteris	03.12.21.	22.06.43.	kar.	?
Punduris	Florians	10.11.13.	p23.07.44.	"	?
Pundurs	Jānis	20.02.20.	25.09.43.	"	43.P.
Punka	Voldemars	?	paz.	dkar.	Art.P.
Punkels	Kārlis	11.06.06.	p23.07.44.	kar.	?
Punks	Oskars	22.03.10.	p15.07.44.	kpr.	?
"	Pēteris	?	1945.	"	34.P.
Puntūzis	Eduards	13.05.10.	p15.0š.44.	kar.	?
Pupa	Kārlis	04.06.13.	p03.02.45.	"	15.Art.P.
Pupausis	Roberts	21.05.23.	paz.	"	34.P.
Pūpēdis	Albins	29.03.27.	paz.	g.sp.p.	?
Pupels	Kārlis	31.01.20.	17.03.44.	dkar.	?
Pupiņš	Andrejs	01.11.20.	27.02.43.	kar.	43.P.
"	"	1925.	11.43.	dkar.	19.Sap.Btl.
"	Antons	05.01.23.	p10.07.44.	kar.	?
"	Arnolds	1920.	21.01.45.	dkar.	2.Būvp.
Pūpis	Ernests	18.03.06.	10.09.43.	kar.	43.P.
Pūpolbergs	Edgars	20.07.21.	p25.07.44.	dkar.	?
Pūpoliņš	Elmārs	20.03.24.	p19.03.44.	kar.	?
"	Fricis	28.09.08.	p23.07.44.	dkar.	?
Pūpols	Alberts	?	18.07.43.	kar.	?
"	Fricis	24.09.16.	12.02.44.	kpr.	?
"	Harijs	17.08.24.	28.03.44.	kar.	32.P.
"	Hugo	27.06.15.	27.12.44.	"	42.P.
"	Valdis	1920.	11.02.45.	kpr.	15.Div.
Pupurāns	Jānis	06.07.24.	06.03.44.	kar.	43.P.
Pūra	Alberts	23.10.10.	p19.07.44.	"	?
"	Kazimirs	1913.	paz.	?	?
Purāns	Jānis	?	24.01.44.	vseržt.	43.P.
"	"	01.02.15.	p12.07.44.	kpr.	22.Btl.
"	Zenons	26.09.18.	31.12.44.	seržt.	44.P.
Purēns	Alberts	08.06.13.	miris	?	?
Purgalis	Arvīds	23.09.16.	p12.07.44.	kpr.	2.Pol.P.
Purickis	Pēteris	30.09.18.	p03.03.44.	kar.	?
Puriņš	Alfrēds	07.09.18.	p26.03.44.	"	?
"	Arnolds	14.04.17.	27.12.44.	"	44.P.
"	"	20.11.12.	p10.07.44.	"	?
"	"	05.03.19.	paz.	kpr.	43.P.
"	Arvīds	23.08.14.	p18.07.44.	kar.	?
"	Džems	15.01.11.	p23.12.44.	kpr.	?
"	Eduards	24.02.06.	p12.07.44.	dkar.	316.Btl.
"	"	19.05.22.	08.08.44.	kar.	44.P.
"	Henrichs	?	16.04.45.	"	?
"	Herberts	20.02.13.	p15.07.44.	kpr.	?
"	Imants	30.09.19.	paz.	"	15.Div.

Puriņš	Jānis	?	paz.	?	?
"	"	?	p03.04.44.	dkar.	43.P.
"	"	27.03.15.	24.07.44.	kpr.	25.Btl.
"	"	24.01.20.	09.08.44.	kar.	42.P.
"	"	16.05.24.	paz.	kpr.	506.Zenit.dzn.
"	"	15.12.24.	14.11.43.	?	?
"	"	15.12.24.	08.03.44.	kar.	32.P.
"	Jūlijs	24.08.08.	p03.08.44.	kpr.	?
"	"	11.08.17.	12.08.44.	dkar.	15.Div.
"	Juris	1912.	paz.	?	?
"	Leo	15.01.15.	paz.	kpr.	33.P.
"	Mārtiņš	26.09.06.	17.07.44.	v.v.	6.Robp.
"	Oļģerts	?	27.03.44.	kar.	43.P.
"	Osvalds	16.01.09.	04.04.44.	?	15.Art.P.
"	Richards	1923.	paz.	dkar.	Apg.P.
"	Valentīns	19.01.20.	05.07.43.	kar.	?
"	Voldemārs	?	17.07.44.	v.v.	6.Robp.
Purinskis	Pēteris	?	p03.03.44.	kar.	?
Pūris	?	1923.	p1945.	dkar.	15.Div.
Purišev s	Jānis	03.06.11.	31.12.44.	kar.	42.P.
Purklavs	Antons	?	p10.10.44.	"	?
Purīcis	Jānis	30.11.22.	21.09.44.	"	44.P.
"	"	1924.	20.09.44.	"	44.P.
Purmalis	Kārlis	03.06.13.	14.04.44.	dkar.	319.Btl.
"	Kazimirs	10.02.08.	08.11.43.	?	Pol.P.Rīga
"	Mārtiņš	02.09.14.	p10.07.44.	kar.	?
"	Roberts	05.05.02.	06.45.	kapr.	15.Div.
Purmalnieks	Jānis	15.01.18.	12.03.44.	ltn.	43.P.
Purmanis	Eduards	24.10.21.	p10.07.44.	kar.	?
Purnis	Evalds	06.03.19.	p17.07.44.	"	?
Purpēters	Tālivaldis	08.02.13.	p 02.44.	ltn.	42.P.
Purs	Bendiks	17.06.20.	12.04.44.	kar.	43.P.
"	Jēkabs	14.05.14.	p13.07.44.	vseržt.	25.Btl.
Pursvācietis	Imants	16.11.25.	25.01.45.	kar.	32.P.
Puruks	Roberts	?	28.03.44.	"	43.P.
Purviņš	Alfrēds	25.02.12.	p18.07.44.	dkar.	?
"	Arnolds	28.11.25.	26.01.45.	kar.	32.P.
"	Edgars	28.06.17.	kritis	?	?
"	Filimons	24.12.99.	05.04.45.	?	?
"	Jānis	27.12.24.	08.04.44.	kar.	44.P.
"	"	01.03.08.	p23.07.44.	"	?
"	Oļģerts	02.05.16.	25.05.44.	kpr.	?
"	Viktors	17.11.15.	p12.07.44.	?	316.Btl.
"	Vilis	28.05.21.	16.03.44.	vseržt.	43.P.
Purvinskis	Osvalds	31.10.26.	paz.	kar.	gr.P.Kurzeme
Purvišķis	Leonīds	21.11.17.	21.12.43.	kpr.	313.Btl.
Pusilds	Aldonis	15.09.24.	paz.	?	?
"	Arvalds	28.09.26.	p 02.45.	?	?
Puškevičs	Arvīds	1923.	paz.	?	?
"	Jānis	13.06.16.	paz.	?	?
Pušķis	Evalds	15.03.24.	24.03.45.	kpr.	32.P.
Puškundzis	Eduards	05.01.19.	paz.	kar.	44.P.
"	"	05.08.20.	p13.09.44.	"	?
Puskundzišs	Donats	10.12.17.	10.02.43.	kpr.	267.Btl.
Pušnieks	Antons	18.07.24.	24.11.44.	?	?
Pušpurs	Jānis	08.15.	paz.	?	15.Div.
"	Jāzeps	1910.	paz.	?	19.Div.
Puss	?	?	05.05.45.	kar.	Art.P.

Pusts	Jānis	19.08.21.	14.07.44.	kar.	15.Div.
Putāns	Artūrs	21.06.23.	25.03.45.	"	15.Div.
"	Augusts	11.08.16.	p14.07.44.	kpr.	?
"	Broņislavs	27.03.22.	p16.08.44.	kar.	43.P.
"	Jāzeps	20.03.20.	p03.02.45.	"	?
"	Konstantīns	23.10.23.	p02.02.44.	dkar.	?
"	Pāvils	02.03.07.	p23.07.44.	kar.	?
"	Roberts	23.04.23.	paz.	"	44.P.
"	Staņislavs	27.04.08.	p10.01.45.	"	?
"	"	01.06.08.	p16.10.44.	"	?
"	"	01.06.23.	16.10.44.	"	43.P.
"	Toms	26.12.07.	p26.03.44.	"	?
Puteklis	?	1920.	p21.03.45.	kpr.	44.P.
Pūtelis	Pēteris	28.12.23.	19.03.44.	kar.	32.P.
"	Voldemārs	?	03.02.45.	"	34.P.
Puters	?	1915.	p30.04.45.	kpr.	15.Art.P.
Putiķis	Richards	19.11.17.	miris	?	?
Puķis	Jēkabs	05.10.19.	p03.02.45.	kar.	15.Art.P.
Puķka	Jānis	12.03.23.	15.07.44.	"	34.P.
Putnāns	"	13.08.18.	p15.07.44.	"	?
Putnieks	Arvīds	16.12.24.	10.07.44.	"	44.P.
"	Jānis	?	23.02.44.	"	43.P.
"	"	01.10.24.	18.01.44.	"	2.Brig.
Putniņš	?	1918.	26.09.44.	?	42.P.
"	Al-drs.	19.01.06.	28.03.44.	kar.	Sap.Btl.
"	"	31.07.17.	07.04.44.	"	43.P.
"	Alfrēds	04.02.19.	paz.	?	Pol.P.Rīga
"	"	12.12.26.	p1945.	kar.	15.Art.P.
"	Antons	22.02.17.	09.03.44.	"	43.P.
"	Arnolds	05.10.24.	01.02.44.	"	33.P.
"	Edgars	08.02.21.	paz.	?	?
"	Eduards	28.10.10.	p26.01.45.	ltn.	?
"	Elmārs	?	p07.04.44.	kar.	?
"	Gothards	22.06.06.	p24.12.44.	v.v.	?
"	Ilmārs	09.01.24.	p25.01.44.	kar.	?
"	Imants	15.09.25.	p03.02.45.	"	?
"	Jānis	?	08.08.44.	?	?
"	"	07.07.04.	08.08.44.	?	?
"	"	26.03.07.	16.10.44.	serž.	43.P.
"	"	13.10.23.	p15.10.44.	kar.	?
"	"	24.09.24.	p10.07.44.	"	?
"	Jēkabs	05.02.09.	p16.07.44.	dkar.	?
"	Kārlis	28.10.18.	p11.07.44.	kar.	?
"	"	18.02.27.	19.09.44.	?	?
"	Laimonis	29.06.25.	paz.	kar.	15.Div.
"	Lūdolfs	23.12.19.	06.03.45.	"	43.P.
"	Ludvigs	1920.	27.01.45.	"	15.Div.
"	Mārtiņš	16.10.07.	p30.09.44.	dkar.	?
"	Pauls	03.06.20.	23.08.43.	kar.	42.P.
"	Pēteris	22.11.07.	p17.02.43.	"	28.Btl.
"	Roberts	05.11.23.	p10.07.44.	"	?
"	Spodris	04.10.25.	26.01.45.	"	15.Div.
"	Viliberts	09.06.22.	p08.04.44.	"	?
"	Vilis	03.07.23.	11.03.44.	"	43.P.
Putns	Fricis	01.06.06.	01.08.43.	"	43.P.
"	Jānis	01.02.08.	28.09.44.	"	42.P.
"	Vladimirs	28.05.07.	p28.03.44.	serž.	?
"	Voldemārs	17.06.11.	27.01.42.	kpr.	16.Btl.

Putralis	Arvīds	31.08.26.	p07.03.45.	kar.	15.Art.P.
Putričs	Francis	11.06.11.	p12.07.44.	kpr.	22.Btl.
"	Ignats	14.02.13.	p12.07.44.	dkar.	22.Btl.
Putriņš	Aldonis	14.12.23.	p10.04.44.	kar.	?
"	Imants	15.09.25.	p03.02.45.	"	15.Art.P.
"	Roberts	14.02.24.	paz.	"	?
Putrs	Jēkabs	05.10.19.	p03.02.45.	"	?
Puzers	Oļģerts	30.07.23.	22.03.44.	"	15.Art.P.
Puzners	Ēriks	16.05.15.	p23.07.44.	"	2.Pol.P.
Puzuks	Roberts	17.01.21.	28.03.44.	"	?
Puzulis	?	1921.	01.44.	?	?
"	Francis	17.08.24.	28.12.44.	dkar.	19.Div.
"	Rūdolfs	23.05.22.	paz.	kar.	33.P.
"	Staņislavs	18.12.20.	p26.03.44.	"	?
Puzurs	Kārlis	22.03.22.	23.03.44.	"	?
Rabacis	Jānis	23.09.13.	paz.	kad.	?
Rabats	Vilis	10.07.11.	p23.07.44.	?	?
Rabenko	Al-drs.	12.10.15.	p1945.	vltn.	42.P.
Rācenis	A.	?	p12.07.44.	kar.	44.P.
"	Alberts	28.01.21.	p01.05.45.	"	3.Būvp.
"	Alfrēds	10.01.22.	p17.07.44.	"	?
"	Arvīds	16.01.21.	p10.07.44.	"	?
"	Donats	06.11.08.	p25.12.44.	"	?
"	Oskars	?	30.07.44.	?	?
Račenko	Konstantīns	12.08.14.	paz.	?	?
Račevskis	Al-drs.	10.06.08.	p18.07.44.	dkar.	?
Račiks	Aloizs	?	12.09.43.	?	?
Rāciņš	Pēteris	04.12.14.	22.07.44.	?	?
Račka	Oskars	09.12.14.	p18.07.44.	dkar.	?
Račko	Jāzeps	22.04.24.	31.03.44.	?	?
Račkovskis	Sigismunds	22.04.19.	16.09.43.	dkar.	19.Div.
Račuks	Pāvils	23.01.12.	p14.07.44.	kar.	?
Radeckis	Voldemārs	23.03.18.	p26.10.44.	"	?
Radive	Vladislavs	17.10.24.	08.03.44.	?	?
Radzeličs	Rūdolfs	21.10.22.	p1945.	?	?
Radziņš	Alfrēds	31.12.08.	paz.	kar.	43.P.
"	Jānis	05.07.16.	p18.09.44.	"	?
"	"	05.01.20.	paz.	?	?
"	Jūlijs	?	29.09.42.	?	?
Radzzops	Pēteris	12.10.19	p20.01.43.	dkar.	?
Ragainis	Augusts	01.02.20.	28.03.44.	?	?
"	Pēteris	1925.	28.03.44.	dkar.	43.P.
"	Roberts	14.08.24.	p10.07.44.	kar.	?
"	Zigfrīds	05.02.22.	06.02.44.	?	?
Raģis	Fricis	15.04.21.	12.01.44.	?	?
Ragovskis	Jānis	12.12.20.	13.11.44.	kar.	?
"	Modests	30.08.12.	paz.	dkar.	43.P.
"	Staņislavs	11.01.26.	p03.02.45.	kar.	?
"	Voldemārs	16.01.22.	06.02.44.	?	?
Rags	Alfrēds	07.04.26.	04.03.44.	?	?
Rahu	Hermanis	08.02.04.	28.12.44.	?	?
"	Pēteris	08.02.04.	27.12.44.	?	?
Raibacis	Arvīds	1926.	p12.02.45.	kar.	33.P.
"	Jānis	25.11.12.	p13.04.44.	"	?
"	"	03.04.21.	06.05.45.	?	?
"	Kārlis	04.10.09.	p11.07.44.	kar.	?
Raibkaza	Jānis	31.05.14.	23.12.44.	dkar.	43.P.

Raiga	Kārlis	08.08.26.	p12.04.45.	kar.	?
Raikovs	Vladimirs	?	02.02.43.	"	27.Btl.
Raipals	Edgars	?	p15.07.44.	"	?
Raiska	Ermanis	25.06.22.	p15.07.44.	"	?
"	Hermanis	25.06.22.	p09.03.44.	"	?
"	Zigfrīds	29.02.14.	09.02.42.	kpr.	16.Btl.
Raišonoks	Joakims	15.09.14.	p13.07.44.	kar.	?
Raitis	Arvīds	16.12.23.	23.05.44.	?	?
Raits	Fricis	07.06.09.	24.11.43.	v.v.	316.Btl.
Raketskis	Aleksejs	28.02.17.	11.07.44.	?	?
Rakickis	Jāzeps	?	12.44.	?	19.Div.
Raķits	Leons	19.12.21.	02.09.43.	?	?
Rakulis	Jānis	08.05.08.	16.07.44.	?	?
"	Paulis	21.03.19.	28.07.44.	?	?
Rakvičs	Antons	25.01.17.	20.01.45.	?	?
Ralčēns	Sergejs	26.11.14.	18.09.43.	?	?
Ramanis	Jānis	15.03.22.	06.11.44.	?	?
"	Miervaldis	12.11.24.	p 01.45.	?	?
"	Viktors	23.04.23.	07.03.44.	?	?
Ramāts	Otto	19.02.21.	paz.	kar.	33.P.
"	Pēteris	04.02.12.	paz.	"	Art.P.
"	Teodors	04.10.21.	p18.07.44.	dkar.	?
Ramanovskis	Jānis	09.02.09.	p09.04.44.	kar.	?
Ramdāns	"	25.08.18.	26.02.44.	?	?
Ramiņš	Aleksis	25.11.15.	p24.07.44.	kar.	2.Pol.P.
Ramma	Augusts	01.02.12.	p18.09.44.	dkar.	?
Ramza	Odums	?	p07.04.44.	"	43.P.
Rancāns	Jānis	05.09.14.	26.07.44.	?	?
"	"	30.08.26.	p1945.	g.sp.p.	?
"	Jāzeps	06.02.23.	p19.07.44.	kar.	316.Btl.
"	Jēkabs	06.08.24.	p17.07.44.	"	?
"	Pēteris	23.12.07.	p23.07.44.	"	?
Randers	Al-drs.	26.04.21.	26.07.44.	?	?
Ranicāns	"	03.11.12.	p12.07.44.	kar.	?
Ranke	Artūrs	02.01.03.	p11.07.44.	dkar.	?
Rapša	Antons	17.02.17.	25.06.44.	?	?
Rasa	?	?	20.11.44.	vltn.	Kureļa vien.
"	Ernests	09.09.07.	miris	izp.	?
"	Jānis	29.11.01.	paz.	?	Kureļa vien.
"	Visvaldis	?	p12.07.44.	kar.	?
"	Vitolds	?	09.08.43.	?	?
Rasgelis	Staņislavs	04.06.20.	07.01.44.	?	?
Rasins	Juris	23.04.20.	p26.03.44.	kar.	?
Rasinskis	Modests	17.02.13.	23.07.44.	?	?
Rašmanis	?	?	p18.08.44.	kar.	43.P.
"	Alfons	20.04.23.	p05.04.44.	"	?
"	Arnolds	01.01.26.	p03.03.44.	"	?
"	Ivars	29.06.23.	p17.07.44.	"	?
"	Jēkabs	06.02.04.	16.11.43.	ltn.	Pol.P.Rīga
Rasnacis	Broņislavs	?	p17.08.44.	kar.	?
"	Kazimirs	08.12.24.	p17.07.44.	"	?
"	Staņislavs	24.09.19.	p24.1.-3.2.45.	"	?
Rasnačs	Jezups	11.02.17.	08.04.44.	?	?
"	Staņislavs	28.12.23.	13.07.44.	kar.	15.Div.
Ratenieks	Andrejs	19.11.18.	p19.11.44.	serž.	?
"	Georgs	15.08.11.	p11.07.44.	kar.	?
"	Jānis	02.04.23.	p14.07.44.	"	?
"	"	12.04.23.	p19.07.44.	"	?

Ratfelders	Juris	03.04.24.	paz.	?	?
Ratnieks	Artūrs	13.04.26.	01.02.45.	?	15.Div.
"	Augusts	14.11.20.	22.02.44.	?	?
"	Jānis	24.09.23.	p03.03.44.	kar.	?
"	Vilis	22.07.96.	p 05.45.	kpt.	15.Div.
"	Vitālijs	26.08.21.	p18.07.44.	kar.	?
"	Vladislavs	?	23.07.42.	"	21.Btl.
Ratškovs	Jāzeps	29.10.09.	paz.	"	266.Btl.
Rāts	Jūlijs	02.08.10.	p15.07.44.	dkar.	?
"	Miķelis	11.07.19.	paz.	?	?
Raubiška	Pēteris	07.11.12.	06.07.44.	?	?
Raubišķis	Jānis	01.10.22.	12.08.43.	?	?
"	"	09.02.24.	06.08.43.	?	?
"	"	13.04.26.	06.08.43.	?	?
Rauca	Ignacs	08.06.24.	15.05.45.	?	?
Raucāns	Voldemārs	?	02.06.44.	?	?
Rauchs	Laimonis	10.05.22.	29.09.43.	?	?
Raudāns	Jānis	?	26.02.44.	?	?
Raudiņš	Harijs	04.01.22.	23.12.44.	?	?
Raudis	Roberts	01.04.07.	paz.	?	?
Raudive	Vladislavs	17.10.24.	08.03.44.	?	?
Raudulis	Jānis	11.04.11.	03.08.44.	?	?
Raudzens	Vilis	09.04.14.	p30.01.45.	dkar.	15.Art.P.
"	Voldemars	16.04.08.	30.12.44.	?	42.P.
Rausis	Arvīds	10.12.23.	p26.03.44.	kar.	?
Rautenbergs	Žanis	15.01.11.	p28.03.44.	serž.	?
Rautenšilds	Ernests	25.09.14.	paz.	dkar.	3.Būvp.
Rauza	Arvīds	?	p14.01.45.	?	15.Div.
Rauziņš	Artūrs	1920.	paz.	?	?
"	"	02.04.13.	p27.12.44.	kar.	?
Rāvējs	Jānis	03.09.11.	paz.	?	?
"	Kārlis	03.12.12.	paz.	?	?
Raviņš	Jānis	06.05.04.	paz.	?	?
Raza	Konstantīns	01.07.22.	p16.07.44.	kar.	?
Razevskis	Arvīds	01.01.24.	p27.03.44.	"	?
"	Laimonis	?	05.04.44.	?	?
Razgals	Jānis	12.04.18.	05.04.44.	?	?
"	Staņislavs	04.06.20.	07.01.44.	?	?
Razminovičs	Vilis	1923.	25.02.45.	vserž.	19.Div.
"	"	11.09.07.	25.02.44.	?	?
Rebainis	?	?	28.03.44.	?	?
"	Al-drs.	26.03.10.	p23.07.44.	kar.	?
"	Alfrēds	?	p07.04.44.	"	43.P.
"	Osvalds	03.11.18.	03.03.44.	?	?
Rebāne	Arvīds	?	23.04.45.	kpr.	15.Div.
Rēbergs	?	?	p 05.45.	pltn.	15.Art.P.
Rebiņš	Jānis	20.04.26.	27.09.44.	kar.	42.P.
Reblis	Alfrēds	15.02.13.	p17.10.44.	"	?
Reboks	Jānis	12.02.11.	11.08.44.	"	23.Btl.
Rečs	"	03.08.15.	p30.06.44.	"	3.Pol.P.
"	Juris	10.04.23.	p27.03.44.	"	?
"	Staņislavs	20.09.23.	14.01.44.	?	?
Redlichs	Arnolds	07.10.10.	paz.	v.v.	19.Div.
Redzobs	Ernests	26.02.21.	14.11.43.	kar.	Pol.P.Rīga
Reguts	Arvīds	18.12.09.	paz.	?	?
"	Valdis	23.02.20.	11.08.44.	?	?
Reichmanis	Alfrēds	05.07.10.	paz.	kpr.	2.Robp.
Reicholds	Juris	16.04.26.	p 05.45.	kar.	33.P.

Reics	Rūdolfs	10.03.24.	p13.07.44.	kar.	?
Reijers	Alfrēds	06.08.22.	p09.04.44.	"	?
Reimanis	Andrejs	?	16.03.44.	?	?
"	Arens	09.10.22.	p27.03.44.	kar.	?
"	Jānis	20.03.07.	p14.07.44.	"	?
Reimers	Žanis	27.02.23.	p06.02.44.	"	?
Reinbergs	Dāvids	28.08.15.	15.07.44.	vltn.	34.P.
Reineks	Artūrs	23.03.23.	paz.	kar.	33.P.
Reinerts	Mārtiņš	28.03.20.	11.07.44.	?	?
Reinfelds	Alfrēds	14.10.10.	p18.07.44.	kar.	?
"	"	26.03.17.	09.04.44.	?	?
"	Apolonijs	03.01.25.	p03.02.45.	kar.	15.Art.P.
"	Augusts	07.02.12.	07.44.	?	?
"	Jānis	05.05.15.	15.09.45.	?	?
"	Kārlis	24.12.13.	08.08.44.	?	?
"	"	27.12.22.	p03.08.44.	kar.	?
"	Oskars	1923.	09.09.43.	?	?
"	Valfrīds	27.07.12.	p23.07.44.	kar.	?
Reinholds	?	?	p1945.	?	15.Art.P.
"	Arnolds	10.06.23.	p11.07.44.	dkar.	?
"	Artūrs	30.04.17.	p11.07.44.	"	?
"	Arvīds	03.01.26.	p1945.	kar.	15.Art.P.
"	Ēriks	04.11.19.	13.01.44.	?	?
"	Harijs	21.03.10.	p 08.44.	dkar.	6.Robp.
"	Jēkabs	?	p20.01.44.	kar.	43.P.
"	Jūlijs	13.08.12.	p17.10.44.	kpr.	?
"	Kārlis	24.11.06.	30.09.44.	?	?
Reiniks	Antons	23.04.23.	paz.	?	33.P.
"	Jānis	15.12.18.	paz.	kar.	44.P.
Reiniņš	Vilis	03.02.09.	p13.07.44.	"	?
Reinis	Alfrēds	15.08.24.	30.09.44.	?	?
"	Emīls	11.12.13.	p12.07.44.	kar.	?
"	Jānis	02.06.09.	p1945.	?	33.P.
"	"	10.04.14.	paz.	?	?
"	"	23.10.23.	25.01.44.	kar.	32.P.
"	"	24.03.23.	p11.07.44.	"	?
"	Viktors	1925.	paz.	g.sp.p.	?
"	Vladislavs	17.03.11.	17.04.44.	?	?
Reinizans	Hieronims	12.09.13.	02.08.44.	?	?
Reinolds	?	1924.	20.03.45.	kar.	43.P.
Reinšmits	Krišs	06.12.24.	13.02.44.	?	?
Reinsons	Bruno	16.08.25.	p1945.	?	15.Div.
"	Jānis	13.12.01.	05.06.43.	kpr.	22.Btl.
"	Osvalds	19.08.18.	p1945.	?	gr.P.Kurzeme
"	Roberts	15.08.25.	paz.	kar.	?
"	Tālivaldis	18.05.22.	26.03.44.	?	?
"	Visvaldis	22.07.23.	paz.	kar.	43.P.
Reinvalds	Jānis	01.11.10.	p15.07.44.	"	?
Reisons	Rolands	12.10.23.	p13.07.44.	"	22.Btl.
Reiss	Viktors	26.02.16.	paz.	?	?
Reiters	Arvīds	27.03.17.	24.06.44.	kpr.	15.Div.
"	"	18.11.24.	paz.	?	?
Reizenieks	Viktors	13.03.23.	p16.07.44.	kar.	?
Reiznieks	Andrejs	25.11.11.	25.09.44.	?	?
"	Arvīds	24.10.22.	kritis	?	?
"	Jānis	10.07.19.	25.09.44.	?	?
Rekelis	Alberts	05.02.06.	15.03.45.	kar.	2.Būvp.
"	Donats	18.09.20.	22.03.44.	?	?

Rekels	Roberts	09.06.14.	06.02.44.	vltn.	34.P.
Rēķis	Georgs	06.12.24.	p03.03.44.	kar.	?
"	Jānis	19.02.23.	26.06.44.	?	?
"	Paulis	03.03.17.	p1945.	vseržt.	43.P.
"	Reinis	21.07.23.	p10.07.44.	kar.	?
Rekšņa	Jānis	?	p09.05.45.	"	?
Remers	Alberts	16.12.23.	26.03.44.	?	?
Remess	Paulis	24.01.01.	28.02.44.	kpt.	42.P.
Rempe	Tērvalds	21.10.22.	03.03.42.	?	?
Rencis	Andrejs	22.04.18.	07.04.44.	?	?
"	Emīls	25.06.22.	p15.07.44.	kar.	?
"	Ernests	18.01.08.	p18.09.44.	"	?
Renckulbergs	Jānis	11.09.18.	31.01.44.	?	?
Renebušs	Antons	10.06.00.	09.04.45.	dkar.	3.Būvp.
Renemanis	Vilis	14.01.11.	16.01.44.	?	?
Reneslācis	?	1924.	p30.04.45.	dkar.	15.Art.P.
Renga	Paulis	25.01.10.	p09.03.44.	kar.	?
Reņģis	Luciāns	18.09.16.	p13.07.44.	"	?
Renibaitis	Jānis	14.05.07.	paz.	"	?
Reņķe	Leonards	16.04.24.	p11.07.44.	kpr.	?
Renkulis	Kārlis	04.07.21.	26.12.44.	?	?
Rentovičs	Fridrichs	22.09.14.	p12.07.44.	dkar.	?
Repe	Arvīds	19.12.23.	paz.	?	?
Repečko	Antons	26.04.15.	p18.07.44.	kar.	?
Repša	Alfrids	07.08.18.	paz.	?	?
"	Kārlis	28.01.08.	p23.07.44.	kpr.	?
"	Mārtiņš	1926.	29.01.45.	kar.	33.P.
"	Valdis	12.03.23.	paz.	?	?
Repsis	Antons	15.02.17.	p17.07.44.	kar.	?
Reriks	Miervaldis	1921.	paz.	?	?
Reselis	Reno	24.04.23.	p13.07.44.	kar.	?
Reskājs	?	1912.	02.45.	seržt.	34.P.
"	Alfrēds	04.02.12.	31.01.45.	?	?
Resnais	Broņislavs	?	p17.08.44.	kar.	43.P.
Resnis	Ēvalds	06.05.25.	24.12.44.	?	?
"	Jānis	?	05.01.45.	?	?
Reutas	Antons	1921.	paz.	?	?
Rēvalds	Fricis	25.06.12.	1945.	dkar.	1.Robp.
Rēveliņš	Alfons	22.11.24.	p11.07.44.	kar.	?
Revičs	Emīls	19.10.08.	06.06.44.	"	?
Reviks	Olafs	1925.	05.45.	?	?
Revisors	Staņislavs	14.04.23.	p31.07.44.	dkar.	Pol.vien.
Reze	Antons	17.07.18.	12.07.44.	?	?
Rezens	Arnolds	19.08.24.	p26.03.44.	dkar.	?
Rezevskis	Atis	10.05.18.	27.03.44.	?	?
Riba	Artūrs	12.11.23.	p10.08.44.	kar.	?
Ribakovs	Jefims	19.11.16.	p10.07.44.	"	?
"	Jefrems	03.02.24.	p18.07.44.	"	?
"	Teodors	09.07.20.	22.11.44.	"	?
Ribaks	Antons	23.08.10.	p11.07.44.	"	?
"	Viktors	31.01.24.	p21.11.44.	"	?
Ribčenko	Pēteris	04.05.21.	04.04.44.	?	?
Ribelis	Edgars	24.08.23.	08.08.44.	?	19.Div.
Ribens	Artūrs	20.05.23.	22.09.43.	kar.	313.Btl.
"	Haralds	22.12.23.	p1945.	"	42.P.
"	Voldemars	06.08.10.	paz.	?	?
Ribickis	Pēteris	29.07.24.	p20.03.44.	kar.	?
Richters	Ansis	18.10.14.	p 07.44.	kpr.	43.P.

Rideris	Jānis	13.04.18.	08.06.44.	kar.	22.Btl.
Riekstiņš	Alfrēds	30.01.13.	1959.	ltn.	44.P.
"	Artūrs	1910.	paz.	?	?
"	Edgars	12.11.15.	p11.07.44.	ltn.	?
"	"	05.05.26.	02.04.44.	?	?
"	Edmunds	19.01.22.	13.02.44.	?	?
"	Elmārs	04.05.26.	paz.	?	33.P.
"	Emīls	23.03.25.	paz.	?	?
"	Fricis	26.01.11.	p23.07.44.	kar.	?
"	Gunārs	25.05.26.	paz.	"	32.P.
"	Gustavs	10.02.23.	p08.11.43.	"	32.P.
"	Herberts	?	p12.07.44.	kpr.	?
"	Imants	04.07.24.	26.05.44.	?	?
"	Johans	?	03.02.43.	kar.	27.Btl.
"	Kārlis	13.12.03.	15.01.44.	?	Pol.P.Rīga
"	Konrads	05.06.02.	23.12.44.	?	?
"	Konstantīns	03.09.14.	paz.	dkar.	5.Robp.
"	Leons	22.11.21.	30.06.44.	?	?
"	Oskars	08.10.22.	10.07.44.	kpr.	32.P.
"	Pēteris	?	17.07.44.	?	?
"	Visvaldis	15.08.21.	paz.	?	?
"	"	?	04.45.	?	672.Btl.
"	Voldemars	01.01.21.	p26.10.44.	dkar.	?
"	"	20.06.21.	paz.	?	?
Rieksts	Artūrs	29.03.25.	p13.09.44.	?	?
"	Jānis	23.06.26.	03.02.45.	?	?
"	Kārlis	30.04.18.	29.03.44.	?	?
"	"	27.09.22.	29.03.44.	?	?
"	Vilis	24.05.18.	28.03.44.	?	?
Riekums	Jānis	25.12.17.	23.12.43.	dkar.	?
Riemeris	Evalds	1925.	paz.	?	?
Rietums	Eduards	?	p11.07.44.	ltn.	33.P.
Rigers	"	15.03.21.	25.01.45.	?	?
Rigoss	Augusts	22.01.06.	p02.02.45.	kpr.	15.Art.P.
Rijkuris	Ēriks	14.11.22.	paz.	?	Zen.Art.
Rijnieks	Jānis	1916.	14.08.44.	kar.	672.Btl.
"	Oskars	21.07.21.	miris	?	?
Rijučs	Jānis	10.06.23.	p03.03.44.	kar.	?
Rika	?	1906.	p01.05.45.	dkar.	Zen.Art.
Rikašs	Pēteris	20.06.22.	28.03.44.	?	?
Rikevičs	Vitālijs	25.12.20.	paz.	?	?
Rikšs	Jānis	26.11.08.	p10.07.44.	kar.	?
Rikums	Modests	14.07.17.	p28.09.44.	"	?
Rils	Leonīds	03.05.27.	p1945.	g.sp.p.	Zen.Art.
Rimaks	Donats	08.10.12.	p11.07.44.	dkar.	?
Rimeicans	Jānis	17.08.17.	p20.03.44.	kar.	?
Rimicāns	Antons	12.12.21.	17.02.44.	?	?
"	Benedikts	17.02.14.	p17.07.44.	kar.	?
"	Jānis	11.06.20.	p28.12.44.	dkar.	?
Rimkevičs	Edgars	16.04.23.	p11.07.44.	kar.	?
Rimma	Alfreds	22.12.23.	p1945.	?	gr.P.Kurzeme
Rimonis	Aleksis	20.07.15.	01.08.44.	?	?
Rimša	Broņislavs	1922.	paz.	?	?
"	Jānis	?	02.09.44.	?	?
"	"	10.09.22.	paz.	?	?
"	"	25.08.23.	26.03.44.	kar.	?
"	Jāzeps	20.10.11.	10.07.44.	?	?
"	"	02.04.24.	p11.07.44.	kar.	?

Rimša	Pēteris	01.11.18.	p11.07.44.	dkar.	?
"	Salimons	?	22.02.43.	kar.	22.Btl.
Rimšs	Jānis	11.07.15.	15.07.44.	"	316.Btl.
"	Jāzeps	19.03.24.	p11.07.44.	"	?
Rinde	Antons	?	p12.07.44.	"	?
Rindža	Kārlis	?	24.01.44.	?	?
Riņģis	Staņislavs	24.05.23.	09.03.44.	?	?
Rinišs	Jāzeps	20.10.11.	10.07.44.	?	?
Rinka	Pēteris	04.03.18.	10.07.44.	?	?
Rinkevičs	Antons	28.12.21.	31.01.44.	kar.	?
"	Leons	?	p26.03.44.	"	?
"	"	14.07.14.	p28.03.44.	serž.	?
"	Pēteris	?	p07.04.44.	kar.	43.P.
Riņķis	Bruno	1926.	1945.	"	33.P.
"	Jānis	14.05.24.	paz.	?	?
Rinkmanis	Alfrēds	30.06.09.	p18.07.44.	kar.	?
Rinkulis	Alberts	02.05.20.	14.08.44.	dkar.	?
Rinkužs	Kārlis	21.10.23.	17.03.44.	?	?
Rinmanis	Jānis	15.02.23.	p26.03.44.	kar.	?
Risakovs	Pāvils	08.11.20.	p18.09.44.	"	?
Risbergs	Jānis	06.06.08.	p23.07.44.	kpr.	?
Risiks	Juris	09.03.25.	paz.	?	?
Rismanis	Jānis	17.01.24.	22.11.44.	kar.	?
Ritens	Alfrēds	12.04.26.	01.07.44.	?	?
Riters	Ludvigs	02.12.23.	31.03.44.	?	?
Rītiņš	Andrejs	1906.	paz.	?	?
"	Ernests	23.08.12.	p18.07.44.	kar.	?
"	Jāzeps	19.03.12.	p17.07.44.	"	?
Ritmanis	Arnis	20.02.23.	27.06.44.	?	?
Ritmeisters	Fricis	04.09.19.	paz.	kar.	34.P.
Ritsiks	Eduards	24.10.93.	p08.05.45.	kpt.	19.Div.
"	Jānis	1927.	paz.	g.sp.p.	?
Ritums	?	?	21.03.45.	ltn.	19.Div.
"	Arvīds	22.02.15.	22.03.43.	kpr.	281.Btl.
"	Jānis	05.12.07.	paz.	"	3.Robp.
"	Vitolds	29.08.13.	20.03.45.	ltn.	43.P.
Rivars	Antons	24.04.24.	p17.07.44.	kar.	?
Rīvelis	Magnuss	12.06.23.	p23.02.44.	"	?
Rivrins	L.	?	06.07.44.	?	?
Rivža	Jānis	23.02.21.	09.08.44.	?	?
Rižeščenoks	"	21.10.23.	p10.07.44.	kar.	?
Rižijs	Al-drs.	1918.	paz.	?	?
"	Eduards	15.02.22.	p18.07.44.	kar.	?
Riziks	Jēkabs	10.01.07.	p23.07.44.	"	?
Robachs	Fricis	25.11.26.	p1945.	"	Av.vien.
Roberts	Francis	?	p16.07.44.	"	?
Robežnieks	Artūrs	08.06.21.	10.08.44.	?	19.Div.
"	Fricis	05.10.25.	03.02.45.	?	?
Robiņš	Arnolds	07.01.26.	paz.	?	?
Rocāns	Jānis	05.01.10.	p18.09.44.	kpr.	?
Rocis	Alfons	19.02.22.	paz.	kar.	44.P.
Ročko	Pēteris	08.12.10.	paz.	?	?
Rode	Al-drs.	14.10.93	paz.	ltn.	Av.vien.
Rods	Jānis	10.04.23.	11.08.44.	?	?
Rodulis	Arvīds	30.04.21.	p26.10.44.	kpr.	?
Rodziņš	Pēteris	20.01.11.	p11.07.44.	kar.	?
Roga	?	1921.	05.01.45.	dkar.	42.P.
"	Fricis	28.11.25.	15.03.45.	kar.	15.Art.P.

Roga	Jūlijs	14.11.19.	p13.07.44.	dkar.	?
"	Žanis	03.10.07.	22.01.44.	"	313.Btl.
Rogainis	Kārlis	15.10.14.	p19.07.44.	kpr.	?
Rogenbaums	Feliks	20.03.19.	30.12.44.	kar.	44.P.
Rogolevs	Archips	12.02.18.	13.10.44.	"	?
Rogovs	Ļevs	12.03.08.	24.03.45.	?	270.Btl.
Rogovskis	Staņislavs	11.01.26.	p03.02.45.	kar.	15.Art.P.
Rogozovs	Jānis	10.02.18.	p18.07.44.	"	?
Rogs	Staņislavs	07.11.19.	04.06.44.	?	?
Roiss	Maigonis	08.07.26.	p1945.	?	?
Rokenbaums	Elmārs	06.03.09.	09.05.44.	dkar.	?
Roķis	Eduards	17.11.14.	26.08.44.	?	?
"	Jānis	21.02.13.	paz.	?	?
"	Spricis	24.01.12.	p10.08.44.	kar.	?
Roks	Rūdolfs	25.02.23.	06.01.45.	?	?
Rolmanis	Jānis	?	p07.04.44.	kar.	?
Rolofs	Reinholds	26.09.06.	p11.07.44.	kpr.	?
Rols	Vladislavs	?	p16.07.44.	kar.	Pret.Dzn.
Romančuks	Pēteris	26.11.07.	p1945.	dkar.	42.P.
Romanis	Jēkabs	26.06.24.	p16.07.44.	kar.	32.P.
Romanovs	?	?	1945.	?	?
"	Donats	07.01.23.	06.01.44.	?	?
"	Mārtiņš	18.11.18.	28.02.44.	kar.	?
Romanovskis	Andrejs	11.07.21.	p1945.	?	19.Div.
"	Arnolds	28.01.25.	p09.03.44.	kar.	?
"	Jānis	?	p08.04.44.	"	?
"	"	22.11.05.	p04.12.43.	?	?
"	"	26.06.06.	p16.07.44.	kar.	?
"	"	09.02.09.	paz.	"	?
"	"	24.09.24.	p14.07.44.	"	3.Robp.
"	Jāzeps	04.09.21.	p03.02.45.	dkar.	15.Art.P.
"	Juris	27.04.23.	14.06.44.	kar.	?
"	Leons	31.08.23.	p16.08.44.	"	?
"	Pēteris	28.09.22.	p07.08.44.	"	?
"	"	08.11.23.	20.09.43.	?	?
"	Vladislavs	10.09.11.	p11.07.44.	kar.	?
Romans	Jānis	01.10.14.	31.10.43.	"	22.Btl.
"	Pēteris	20.01.17.	05.04.44.	?	?
"	Voldemārs	07.12.21.	p12.07.44.	kar.	22.Btl.
Romolickis	Genadijs	12.01.09.	24.12.44.	ltn.	43.P.
Romulis	Donats	30.06.17.	05.04.44.	?	?
"	Ludvigs	27.09.20.	p11.10.44.	kar.	?
Ronis	Ansis	?	05.09.43.	?	?
"	Arvīds	?	p07.04.44.	kar.	43.P.
"	Bruno	11.09.23.	p14.07.44.	kpr.	?
"	Jānis	27.01.12.	p18.09.44.	dkar.	?
"	"	14.09.12.	p16.07.44.	kar.	?
"	"	03.05.17.	p05.04.44.	"	?
"	"	09.05.19.	p10.04.44.	"	32.P.
"	"	21.03.24.	miris	?	?
"	Jēkabs	?	p12.07.44.	kar.	?
"	Kārlis	10.10.08.	p23.07.44.	"	?
"	Rūdolfs	11.03.18.	01.11.42.	?	?
Ronītis	Artūrs	02.02.24.	p26.02.44.	?	?
Ropājs	Jānis	03.09.24.	31.03.44.	?	?
Rošāns	Arvīds	31.12.25.	p26.01.45.	kpr.	15.Art.P.
"	Kārlis	23.02.17.	28.03.44.	?	?
"	Pēteris	21.09.12.	06.02.44.	dkar.	?

Rošins	Timofejs	28.01.22.	p14.07.44.	kar.	?
Rostoks	Antons	11.08.12.	p09.03.44.	"	?
"	Artūrs	30.06.07.	p11.07.44.	kpr.	?
"	"	26.12.19.	p03.02.45.	kar.	15.Art.P.
Rotenbergs	Jānis	14.11.11.	p14.07.44.	"	?
Rotņikovs	Vasilijs	02.01.12.	p12.07.44.	dkar.	?
Rotšteins	Richards	20.04.24.	p15.07.44.	?	?
Rožakmens	Alfrēds	10.06.18.	p13.07.44.	kar.	?
Rozaļskis	Jānis	11.07.14.	p16.07.44.	dkar.	?
Roze	Ādolfs	?	10.09.43.	?	?
"	Alberts	15.02.07.	p13.05.44.	kar.	?
"	Arnolds	15.08.15.	paz.	"	19.Art.P.
"	Ernests	24.03.07.	p11.07.44.	dkar.	?
"	"	15.02.21.	10.07.44.	?	?
"	Fricis	20.12.20.	13.04.44.	?	?
"	Fridrichs	26.05.08.	p23.07.44.	dkar.	?
"	Hugo	02.11.05.	10.07.44.	?	?
"	'	29.07.24.	10.09.43.	?	?
"	Ilmārs	26.11.23.	paz.	kar.	33.P.
"	Indriķis	22.02.05.	09.08.44.	serž.	?
"	Pēteris	17.12.06.	paz.	?	?
"	Rūdolfs	11.07.12.	18.10.44.	?	?
"	Voldemars	22.04.21.	03.12.43.	?	?
Rozenbachs	Kārlis	18.06.14.	p03.11.44.	kar.	?
Rozenbaums	Pauls	21.12.23.	22.04.42.	?	?
Rozenbergs	Alberts	23.08.18.	p18.07.44.	dkar.	?
"	Arnolds	27.07.23.	03.02.45.	?	?
"	Edgars	10.03.24.	paz.	?	?
"	Eduards	19.10.23.	p27.03.44.	kar.	?
"	Ernests	26.03.10.	kritis	?	?
"	Fricis	25.10.11.	p23.07.44.	kar.	?
"	Ilgvars	10.01.21.	24.02.44.	?	?
"	Kārlis	14.05.07.	12.01.44.	kar.	316.Btl.
"	Laimdots	05.10.22.	28.03.44.	?	?
"	Laimonis	26.02.23.	p 03.45.	kar.	15.Div.
"	Maksimilians	28.02.17.	p11.07.44.	"	?
"	Mārtiņš	23.04.08.	26.01.46.	?	?
"	Miervaldis	22.08.24.	p17.07.44.	kar.	?
"	Oļģerts	29.05.21.	03.02.45.	?	?
"	Osvalds	14.03.20.	paz.	kar.	15.Div.
"	Pēteris	25.10.14.	p09.04.44.	"	44.P.
"	Žanis	02.09.26.	paz.	"	?
Rozenblats	Eduards	23.02.14.	13.05.44.	?	?
"	Jūlijs	05.10.24.	p21.11.44.	dkar.	?
"	Vilis	26.12.23.	p03.08.44.	kar.	44.P.
"	"	06.09.11.	miris	?	?
"	Žanis	03.09.18.	29.03.44.	?	?
Rozenfelds	Augusts	21.05.05.	14.07.44.	?	?
"	Jūlijs	?	09.09.43.	?	?
Rozenhagens	Viktors	14.02.01.	28.07.44.	?	?
Rozenieks	?	?	p08.04.45.	dkar.	?
Rozenmilkers	Jūlijs	04.11.19.	23.12.44.	?	?
Rozens	Ernests	03.04.23.	04.05.44.	kar.	?
"	Herberts	02.08.10.	13.07.44.	?	?
"	Viktors	25.02.11.	07.02.44.	?	?
Rozenšteins	Fricis	11.06.09.	p06.07.44.	kar.	?
"	Jānis	06.02.14.	12.02.43.	?	24.Btl.
Rozenštoks	Eduards	17.02.10.	18.02.46.	?	?

Rozentāls	Alberts	29.10.11.	07.07.44.	kpr.	15.Div.
"	Al-drs.	05.12.24.	p14.07.44.	kar.	?
"	Augusts	1926.	10.03.45.	"	19.Div.
"	Edgars	25.05.09.	p18.07.44.	kpr.	?
"	Ernests	01.08.12.	p23.07.44.	kar.	?
"	"	20.12.23.	p18.07.44.	"	?
"	Fricis	1920.	paz.	?	?
"	Jēkabs	10.03.14.	15.11.43.	dkar.	282.Btl.
"	Laimonis	10.11.20.	paz.	kar.	?
"	Leonhards	13.06.23.	p10.07.44.	"	?
"	Nikolajs	07.05.15.	16.07.42.	"	21.Btl.
"	Pēteris	06.10.12.	24.12.44.	?	?
"	Valdis	05.11.22.	paz.	?	Pol.P.
"	Vidvuds	17.06.22.	15.03.43.	kpr.	276.Btl.
"	Vilis	05.04.11.	06.04.44.	dkar.	?
"	Voldemārs	17.10.13.	24.12.44.	ltn.	43.P.
"	"	01.07.21.	08.04.44.	?	?
"	Žanis	22.10.09.	28.09.44.	?	?
"	"	26.08.19.	23.09.42.	?	?
Rozents	Jēkabs	24.12.10.	p11.07.44.	dkar.	?
Rozenvalds	Kristaps	26.11.09.	p17.10.44.	kar.	?
"	Žanis	13.09.18.	29.03.44.	?	?
Rozgals	Jānis	02.01.14.	15.07.44.	?	?
Roziņš	Alfreds	28.07.20.	paz.	kar.	Pol.P.Rīga
"	Augusts	18.05.22.	p1945.	"	19.Div.
"	Elmārs	07.03.24.	paz.	dkar.	15.Art.P.
"	Harijs	21.01.22.	28.09.44.	?	?
"	Kārlis	30.12.12.	17.01.45.	?	?
"	Pēteris	30.10.12.	p26.12.44.	kar.	?
Rožinskis	Vladislavs	04.09.04.	25.02.44.	vltn.	19.Div.
Rozīte	Jānis	19.03.12.	p1945.	?	19.Div.
"	"	06.10.17.	paz.	?	?
"	Oļģerts	21.09.24.	paz.	?	?
"	Pēteris	31.03.21.	p1945.	kar.	33.P.
Rozītis	Alfrēds	14.11.24.	p15.07.44.	kpr.	33.P.
"	Artūrs	11.04.09.	19.08.44.	v.v.	19.Div.
"	Gunārs	13.08.25.	paz.	?	?
"	Imants	25.06.23.	12.07.44.	?	?
"	Jānis	16.02.12.	23.12.44.	?	?
"	Reinis	17.10.20.	12.09.43.	kar.	25.Btl.
"	Voldemars	18.02.23.	p11.07.44.	"	?
Rožkalns	?	?	p11.07.44.	?	33.P.
"	?	?	p18.07.44.	kar.	33.P.
"	Arvīds	21.10.19.	02.05.44.	"	?
"	Fricis	02.02.12.	09.07.44.	"	?
"	Kārlis	1926.	12.03.45.	"	33.P.
"	Laimonis	17.04.19.	p16.03.44.	"	?
"	Voldemars	16.06.15.	paz.	kpr.	15.Div.
Rožlapa	Alfrēds	28.02.25.	01.12.44.	?	?
"	Jānis	?	p25.01.45.	dkar.	33.P.
"	"	08.03.17.	26.01.44.	kpr.	319.Btl.
"	Osvalds	16.08.19.	p1945.	ārsts-ltn.	43.P.
Rožleja	Jānis	08.09.12.	p13.07.44.	kar.	?
"	"	24.02.09.	11.04.44.	?	?
Roznieks	Alfrēds	26.03.24.	p16.03.44.	kar.	?
Rožukalns	Matīss	05.06.11.	p23.07.44.	dkar.	?
Rubāns	Broņislavs	?	06.04.44.	?	266.Btl.
Rubauskis	Vitalijs	1925.	paz.	?	?

Rube	Jēkabs	30.05.23.	p10.07.44.	kar.	?
"	Kārlis	1909.	paz.	?	?
Rubenis	?	?	p 04.45.	dkar.	?
"	?	?	17.11.44.	ltn.	Kurеļa vien.
"	Arnolds	15.11.22.	07.07.43.	?	?
"	"	13.09.26.	11.03.45.	?	?
"	Eduards	16.11.19.	22.09.43.	?	?
"	Evalds	1922.	06.02.44.	kar.	34.P.
"	Fridrichs	10.08.02.	03.02.45.	maj.	32.P.
"	Jānis	17.05.20.	p17.10.44.	kar.	?
"	"	24.01.22.	11.04.44.	"	?
"	"	13.06.24.	p27.09.44.	"	?
"	"	29.07.26.	02.08.44.	?	19.Div.
"	Kārlis	03.01.06.	20.01.44.	ltn.	43.P.
"	"	19.09.18.	p11.07.44.	kar.	?
"	Kazimirs	04.08.14.	p26.03.44.	"	?
"	Ludvigs	?	p07.04.44.	"	43.P.
"	Pāvels	31.12.14.	03.07.42.	serž.	19.Btl.
"	Pēteris	21.05.21.	p20.03.44.	kar.	?
"	Tautvaldis	13.06.22.	paz.	"	?
"	Voldemars	?	p18.07.44.	"	?
Rubens	Edgars	03.07.23.	07.04.44.	?	?
"	Jānis	29.12.15.	p13.07.44.	kar.	313.Btl.
"	Paulis	1916.	28.06.42.	serž.	19.Btl.
Rubiķis	Fridrichs	13.04.09.	29.09.42.	?	?
"	Voldemars	25.01.25.	miris	?	?
Rubiks	Jānis	30.06.09.	paz.	kpr.	?
"	"	24.10.22.	p12.07.44.	kar.	?
Rubins	Antons	18.04.10.	05.01.45.	?	?
"	Jānis	?	p26.09.44.	kpr.	43.P.
"	Staņislavs	11.12.13.	p11.07.44.	kar.	?
Rubis	Edgars	06.03.27.	miris	?	?
"	Ojārs	?	24.12.44.	?	?
"	"	18.05.24.	22.11.44.	?	?
Rublauskis	Jānis	01.07.06.	09.05.45.	ārsts-maj.	42.P.
Rubļevskis	Arvīds	18.07.22.	paz.	?	?
Rublis	Alfrēds	07.02.24.	10.12.43.	?	?
"	Elmārs	04.01.20.	13.07.44.	kar.	22.Btl.
"	Jānis	24.09.10.	p11.07.44.	"	?
Rubulis	Arnolds	20.02.24.	22.06.44.	?	?
"	Artūrs	28.08.22.	28.09.44.	?	?
"	Nikolajs	01.03.26.	28.12.44.	?	?
"	Viktors	03.10.19.	19.07.44.	kar.	?
Rubuļnieks	Staņislavs	04.08.24.	p17.07.44.	"	?
Rūcējs	Eduards	03.09.16.	p17.07.44.	kpr.	?
Ruchmanis	Paulis	02.03.09.	p17.07.44.	kar.	?
Ruchmans	Jānis	04.11.23.	p12.07.44.	"	22.Btl.
Ruciņš	?	1923.	20.03.45.	"	43.P.
Rucis	Alfons	19.02.22.	miris	?	?
"	Miķelis	30.04.14.	27.07.44.	dkar.	Pol.P.Rīga
"	"	1924.	07.44.	"	Pol.P.Rīga
Rucko	Antons	25.09.23.	13.07.44.	"	?
Rudaks	Jānis	?	p13.07.44.	kar.	?
Rūdelis	Voldemars	1917.	06.44.	serž.	33.P.
"	"	24.03.12.	20.04.44.	?	?
Rudenis	Fricis	?	p09.04.44.	dkar.	43.P.
Rudens	Voldemars	28.05.19.	19.02.45.	serž.	19.Div.
Rudevics	?	?	1945.	kar.	43.P.

Rudevics	Antons	18.03.07.	p10.10.44.	kar.	?
"	Staņislavs	?	13.09.43.	?	?
"	Voldemars	20.09.12.	p17.07.44.	kar.	266.Btl.
Rudinskis	?	?	p14.07.44.	"	33.P.
Rudītis	Modris	09.10.22.	paz.	"	19.Div.
Rudmiezis	Pēteris	22.11.24.	p18.07.44.	"	?
Rudovics	Antons	18.03.07.	p17.07.44.	"	?
Ruduks	Broņislavs	29.12.18.	p11.07.44.	"	?
"	Jānis	08.06.15.	p11.07.44.	"	?
Rudušs	Ignats	18.05.18.	05.04.44.	?	?
Rudzāts	?	1922.	25.02.45.	dkar.	33.P.
"	Andrejs	11.07.22.	13.02.44.	?	?
"	Juris	19.08.09.	p26.03.44.	kar.	?
"	"	09.09.18.	05.07.43.	"	22.Btl.
"	Žanis	1922.	25.02.45.	dkar.	33.P.
Rudzinskis	Ādams	28.08.20.	paz.	kar.	33.P.
Rudzis	Broņislavs	1915.	paz.	?	?
"	Jānis	16.03.18.	p17.07.44.	kar.	44.P.
Rudzišs	Honorijs	06.12.13.	11.11.44.	ltn.	44.P.
"	Jānis	11.05.14.	22.05.44.	?	?
Rudzītis	?	?	23.09.43.	ltn.	22.Btl.
"	Ādolfs	04.23.	p1945.	?	?
"	Aloizs	23.02.22.	p22.06.44.	kar.	?
"	Armands	27.11.20.	p12.01.44.	?	?
"	Artūrs	19.01.11.	10.07.44.	?	?
"	"	26.05.14.	p23.07.44.	kpr.	?
"	Arvīds	29.06.10.	p23.12.44.	kar.	?
"	"	05.08.28.	p25.12.44.	"	?
"	Ernests	1923.	22.07.44.	"	15.Div.
"	Evalds	14.01.21.	p17.07.44.	dkar.	?
"	Haralds	20.03.05.	19.08.44.	ltn.	672.Btl.
"	Heinrichs	23.03.24.	26.03.44.	?	?
"	Ilmārs	29.07.24.	08.04.44.	?	?
"	"	30.07.23.	17.07.44.	dkar.	?
"	Ivars	30.11.26.	11.01.45.	?	?
"	Jānis	20.12.07.	18.07.44.	dkar.	?
"	"	30.07.08.	p12.04.44.	kar.	?
"	"	12.12.24.	p09.04.44.	"	?
"	Kārlis	22.12.14.	paz.	?	?
"	"	07.04.24.	21.03.44.	?	?
"	Krišs	26.09.11.	p11.07.44.	dkar.	?
"	Pēteris	21.04.16.	20.03.44.	ltn.	2.Brig.
"	Richards	31.03.13.	13.07.44.	kar.	VI korp.
"	Roberts	12.10.24.	21.10.44.	?	?
"	Teodors	02.01.18.	27.01.45.	vltn.	15.Div.
"	Vaclavs	1918.	10.07.44.	?	?
"	Vilnis	05.05.25.	p03.02.45.	kar.	15.Art.P.
"	Visvaldis	02.12.18.	p1945.	"	19.Div.
"	Voldemars	30.08.12.	31.08.43.	ltn.	22.Btl.
"	"	23.02.22.	p08.04.44.	kar.	?
Rudzons	Nikolajs	15.04.11.	p26.09.44.	kpr.	43.P.
Rudzutaks	Alfrēds	09.06.19.	paz.	?	?
Rugājs	Bruno	24.07.19.	paz.	kar.	15.Div.
"	Krišs	13.04.22.	paz.	?	?
Ruiga	Al-drs.	1921.	p29.01.45.	kar.	33.P.
"	Jānis	10.07.10.	p23.07.44.	"	?
"	Kārlis	08.08.26.	p03.02.45.	"	15.Art.P.
Ruiķis	?	1910.	20.03.45.	serž.	44.P.

Rūja	Arvīds	?	21.03.45.	kar.	44.P.
"	Augusts	?	04.07.44.	ltn.	?
"	Rūdolfs	30.03.06.	p25.12.44.	kar.	2.Robp.
Rukass	Staņislavs	13.10.21.	03.04.43.	"	2.Brig.
Ruķeris	Richards	02.11.23.	p10.07.44.	"	?
"	Voldemars	14.09.13.	21.02.44.	?	?
Rukkalns	Jānis	19.03.23.	p07.07.44.	dkar.	?
Rūklis	Viktors	30.03.26.	p03.02.45.	kar.	15.Art.P.
Rukmanis	Eduards	11.07.22.	p13.07.44.	"	?
"	Ignats	20.07.15.	p15.08.44.	"	?
"	Jānis	24.12.10.	p11.07.44.	"	?
Rukucis	"	?	28.07.44.	"	?
"	"	?	06.08.44.	?	?
Rukuts	"	03.03.11.	paz.	?	?
Ruljānis	"	24.03.23.	paz.	kar.	33.P.
Rullis	Eižens	?	p07.04.44.	"	43.P.
"	Fricis	28.09.11.	30.08.44.	kpr.	43.P.
Ruluks	Jāzeps	13.05.22.	28.12.44.	?	?
Rumaks	Antons	18.08.23.	26.03.44.	?	?
Rumba	?	1915.	kritis	kpr.	44.P.
"	Al-drs.	24.07.05.	paz.	"	?
"	Arnolds	27.02.19.	12.11.43.	kar.	282.Btl.
"	Jānis	02.07.21.	p10.01.45.	"	?
"	Juris	02.07.22.	p08.05.45.	"	19.Div.
"	Krišs	12.02.04.	25.12.44.	?	?
Rumbenieks	Dzidris	11.08.27.	p09.04.44.	kar.	?
"	Kārlis	08.11.24.	p09.03.44.	"	?
Rumbēns	Andrejs	25.12.24.	11.04.44.	?	?
Rummelis	Vilis	12.02.09.	p15.07.44.	kar.	?
Rumpe	Pēteris	08.12.19.	p26.03.44.	serž.	?
Rumpis	Augusts	12.07.21.	26.07.44.	?	?
"	Voldemārs	21.06.11.	17.07.44.	dkar.	3.Robp.
Rumulis	Augusts	?	p07.04.44.	"	43.P.
Runcis	Alfrēds	16.11.06.	p12.07.44.	kar.	?
"	Eduards	29.08.24.	p17.07.44.	"	?
"	Elmārs	28.12.23.	p08.05.45.	?	19.Div.
"	Jānis	08.10.12.	p15.10.44.	kar.	?
"	Kārlis	08.01.06.	p17.07.44.	kpr.	?
"	Krišs	27.02.21.	24.02.44.	?	?
"	Pēteris	02.08.16.	26.03.44.	?	?
Rundāns	Vilhelms	1917.	paz.	?	?
Rundzāns	Pēteris	10.05.18.	p18.07.44.	kar.	?
"	Staņislavs	11.03.06.	kritis	?	?
Rungainis	Jānis	21.10.10.	11.04.44.	?	?
"	Ziedonis	15.04.24.	11.07.44.	?	?
Runge	Kārlis	15.10.09.	paz.	?	?
Rungevičs	Jēkabs	1911.	28.03.44.	kar.	?
Ruņģis	Alberts	10.09.17.	23.07.44.	dkar.	22.Btl.
"	Andrejs	05.11.20.	02.02.44.	?	?
"	Igors	19.12.25.	p19.09.44.	kar.	?
"	Stefans	23.11.24.	p03.08.44.	"	?
Runiks	Alfrēds	28.12.07.	p26.03.44.	dkar.	?
"	Jānis	18.02.10.	p26.03.44.	"	?
"	Oskars	22.10.22.	p 02.45.	?	?
Runis	Donats	26.11.10.	17.07.44.	?	?
"	Jānis	?	08.44.	kar.	19.Div.
"	"	?	p25.07.44.	"	?
Rupainis	Augusts	20.01.24.	p11.07.44.	"	?

Rupainis	Pēteris	?	p18.07.44.	kar.	?
Rupeiks	Edgars	02.08.20.	p11.07.44.	dkar.	?
"	Vladislavs	11.09.11.	p23.07.44.	kar.	?
Rupenheits	Boris	04.08.17.	p1945.	ltn.	19.Div.
Rupkus	Eduards	23.12.12.	p23.07.44.	kar.	?
Rupmanis	Augusts	?	p15.07.44.	"	?
Rupulis	Jānis	?	06.07.42.	kpr.	270.Btl.
Rūsa	Al-drs.	07.01.02.	p1945.	?	?
"	Jānis	26.11.23.	paz.	kar.	15.Div.
"	Voldemars	23.11.18.	p17.07.44.	"	?
Rusanovs	Arnolds	14.02.21.	21.06.44.	?	?
Rusāns	Konrads	05.09.09.	p23.07.44.	dkar.	?
Ruseckis	Jāzeps	13.12.20.	p26.03.44.	kar.	?
Rusevics	Miķelis	05.02.24.	11.07.44.	?	?
Rūsiņš	Ādolfs	10.05.25.	paz.	kar.	15.Div.
"	Andrejs	15.12.19.	paz.	"	19.Div.
"	Jēkabs	29.10.15.	paz.	"	?
"	Pēteris	16.09.17.	p10.04.44.	kpr.	?
Rūsis	Alfrēds	30.10.13.	04.12.42.	?	?
"	"	19.02.16.	04.12.42.	kpr.	21.Btl.
"	"	12.11.17.	p11.07.44.	kar.	?
"	Ansis	01.11.20.	p27.09.44.	"	?
"	Artūrs	13.07.22.	kritis	?	?
"	Eduards	?	14.05.42.	kar.	21.Btl.
"	Manfreds	13.07.19.	11.04.44.	?	?
"	Raimonds	04.10.28.	05.45.	?	?
Ruško	Staņislavs	1913.	p28.02.45.	dkar.	?
Ruskulis	Al-drs.	1925.	05.01.45.	kar.	32.P.
"	Antons	01.02.23.	23.07.44.	"	?
"	"	17.06.17.	13.02.43.	"	267.Btl.
"	Georgs	10.01.07.	p23.07.44.	dkar.	?
"	Jāzeps	28.09.19.	paz.	?	43.P.
"	"	21.09.23.	p16.07.44.	kar.	?
"	Pāvils	08.10.17.	p13.07.44.	"	?
Ruslāns	Ilmārs	21.02.24.	12.07.44.	?	?
Rusmanis	?	?	p1945.	pltn.	?
"	Alberts	21.09.18.	p19.07.44.	kar.	?
Rušmanis	Kārlis	16.02.23.	14.07.44.	?	?
Rutenbachs	Arnolds	02.02.24.	p13.07.44.	kar.	?
"	Arturs	02.06.24.	p13.07.44.	"	?
Rutenbergs	Jānis	?	p07.04.44.	"	43.P.
"	Verners	25.06.23.	08.04.44.	?	?
Rūtiņš	Egons	16.11.25.	p17.07.44.	kar.	?
Rutka	Jānis	13.09.11.	p09.03.44.	"	?
Rutkasts	Oskars	11.04.23.	04.02.44.	?	?
Rutkavskis	Jāzeps	15.06.17.	07.09.44.	?	?
Rutkis	Jānis	31.03.20.	28.09.44.	?	?
"	"	01.01.26.	paz.	kar.	?
"	Modris	20.08.24.	p11.07.44.	dkar.	?
"	Valdis	25.11.24.	p26.10.44.	kar.	?
"	Verners	09.07.15.	paz.	?	?
Rutkops	Heinrichs	09.01.23.	p15.07.44.	kar.	?
Rutkovskis	Antons	10.04.19.	11.07.44.	?	?
"	"	13.06.21.	p15.01.44.	kar.	?
"	Boris	27.12.24.	11.07.44.	?	?
"	Dominiks	15.08.22.	08.11.43.	?	Pol.P.Rīga
"	Jevgenijs	13.05.23.	27.09.44.	?	?
"	Konstantīns	04.04.18.	18.07.44.	dkar.	?

Rutkovskis	Pāvils	08.01.24.	24.08.45.	?	?
"	Stefans	22.10.09.	15.09.44.	?	43.P.
"	Viktors	28.05.23.	13.11.44.	?	?
"	Voldemars	05.02.24.	07.03.44.	?	?
Rutlāns	Ilmārs	21.12.24.	12.07.44.	?	?
Rutmanis	Al-drs.	08.01.10.	23.12.44.	?	33.P.
Rutulis	Eduards	30.08.18.	p14.07.44.	kar.	?
Rutuls	Fricis	28.01.08.	paz.	?	?
Ruža	Jānis	28.11.26.	06.02.44.	?	?
"	"	06.09.21.	09.04.43.	?	?
"	"	27.10.21.	20.08.44.	?	?
"	"	04.02.22.	30.03.44.	kar.	267.Btl.
"	Rūdolfs	19.10.12.	p27.03.44.	"	?
"	Staņislavs	18.10.18.	p22.11.44.	"	?
Ružāns	"	02.19.	p26.03.44.	"	?
"	"	28.04.17.	p08.04.44.	"	?
Ruže	Antons	21.03.10.	p19.07.44.	"	?
Ruzga	Vincents	18.08.09.	23.07.44.	?	?
Ružgis	Jānis	19.10.24.	p11.07.44.	kar.	?
Saaber	Viktors	24.11.24.	29.02.44.	?	?
Sabanskis	Kazimirs	02.03.23.	p11.07.44.	dkar.	?
Sablockis	Alfrēds	01.10.24.	02.02.44.	?	?
Šablovskis	Juris	09.11.24.	paz.	?	?
Sachars	Vladimirs	01.05.16.	paz.	?	?
Sadiko	Staņislavs	12.06.06.	p13.07.44.	kar.	?
Sadraks	Fricis	12.05.20.	16.09.41.	?	?
"	Kārlis	31.08.21.	p18.07.44.	kar.	?
Sadruskis	Juris	12.06.23.	p18.07.44.	"	?
Sadzenieks	Benedikts	05.03.11.	p18.š.44.	"	?
Safonovs	Stepāns	14.08.15.	p23.07.44.	?	?
Šafs	Eriks	14.05.15.	30.01.44.	kar.	?
Saicāns	Andrejs	1904.	paz.	?	?
"	Brunis	12.11.08.	p27.09.44.	kar.	?
Saidāns	Marians	03.05.22.	p17.07.44.	"	?
Saika	Alfons	?	p14.07.44.	"	43.P.
Saisums	Viesturs	?	p03.02.45.	kar.	15.Div.
Sajāns	Konstantīns	25.02.19.	p12.07.44.	"	?
Šakers	Ansis	09.12.13.	27.06.44.	?	?
Šakevics	Jevgenijs	17.01.17.	paz.	?	?
Šakins	Dominiks	09.09.15.	26.07.44.	?	?
"	Jānis	20.06.23.	16.01.44.	?	?
"	Marījans	05.01.14.	17.07.44.	dkar.	?
"	Staņislavs	11.06.23.	25.06.46.	?	?
"	Valentīns	?	18.07.44.	kar.	?
Sakne	Richards	29.01.00.	01.08.44.	serž.	23.Btl.
Sakniņš	Reinholds	17.03.07.	p23.07.44.	kpr.	?
Saks	Arījs	16.04.26.	paz.	kar.	?
Sakse	Aivars	1925.	p 02.45.	"	34.P.
Saksons	Jānis	29.05.16.	paz.	?	?
"	Pēteris	22.03.22.	03.08.44.	?	?
"	Staņislavs	09.01.24.	p16.07.44.	kar.	?
Šākums	Arnolds	?	24.03.45.	"	15.Div.
"	Artūrs	16.08.15.	07.09.44.	?	?
Šakurovs	Pēteris	21.10.12.	p13.07.44.	kar.	?
Sala	Alberts	10.02.08.	26.03.44.	?	?
"	"	02.08.16.	26.03.44.	?	?
"	"	11.02.24.	17.03.44.	?	?

Sala	Antons	21.06.22.	06.06.44.	?	?
"	Voldemars	?	p16.07.44.	dkar.	43.P.
"	"	24.08.23.	p10.08.44.	"	43.P.
Salaks	Arvīds	20.08.13.	13.05.44.	"	321.Btl.
"	Bruno	15.08.14.	13.01.44.	?	Pol.P.Rīga
"	Vladislavs	22.07.23.	24.01.44.	?	?
Šalapins	Jānis	1921.	27.12.44.	kar.	42.P.
Sālauss	Voldemars	13.10.23.	p16.07.44.	"	?
Salcevičs	Alfons	16.03.23.	p10.07.44.	"	?
Šalcs	Jānis	24.06.15.	p08.04.44.	kpr.	?
Saldābols	Valdis	30.01.22.	09.07.44.	?	?
Saldavs	Jānis	23.04.10.	p23.07.44.	kar.	?
"	Voldemārs	12.11.18.	p23.07.44.	"	?
Saldenieks	Jānis	30.03.15.	15.07.44.	"	316.Btl.
Saldūksnis	Arvīds	27.08.20.	24.02.44.	?	?
"	"	1921.	p1943.	kar.	2.Brig.
"	Jānis	14.09.25.	18.02.46.	?	?
Salekalns	Vilchelms	25.03.25.	p11.07.44.	kar.	15.Div.
Salenieks	Alberts	24.10.07.	12.08.43.	?	?
"	Antons	22.01.23.	14.07.44.	kar.	15.Div.
"	Arnolds	15.06.24.	p11.07.44.	dkar.	?
"	Donats	21.03.12.	p18.09.44.	kar.	?
"	Jānis	17.07.20.	19.01.44.	?	?
"	"	27.09.24.	17.11.43.	?	?
"	Kārlis	08.07.01.	paz.	?	?
"	Pāvils	17.05.25.	09.08.44.	kar.	19.Div.
"	Pēteris	29.04.06.	28.03.44.	?	?
"	Valdis	25.09.25.	p22.01.45.	?	15.Div.
"	Vladislavs	11.01.15.	p12.07.44.	kar.	?
Salinieks	Vincents	13.01.10.	paz.	dkar.	?
Saliniks	Alberts	24.10.07.	12.08.43.	?	?
Saliņš	Egons	03.06.21.	paz.	?	?
"	Jānis	03.07.16.	p13.07.44.	dkar.	?
"	Jūlijs	13.09.13.	p18.09.44.	kar.	?
"	"	28.07.23.	p26.02.44.	kpr.	?
"	Kārlis	24.11.27.	paz.	?	?
"	Pēteris	08.11.22.	p18.07.44.	dkar.	?
"	Vilhelms	09.07.13.	07.07.44.	"	1.Robp.
Sališs	Andrejs	26.07.16.	p12.07.44.	kar.	?
Salivskis	Oļegs	27.06.27.	22.12.43.	g.sp.p.	?
Salkovskis	Jānis	04.02.07.	p23.07.44.	dkar.	?
Šalkovskis	Jāzeps	25.02.19.	p18.07.44.	kpr.	?
Šalkums	Alois	12.03.13.	p17.07.44.	dkar.	?
Salma	Arvīds	22.08.10.	p18.07.44.	kar.	?
Salmaciņš	Harijs	23.08.26.	p03.02.45.	"	15.Art.P.
Salmanis	Al-drs.	20.11.23.	paz.	"	?
"	Antons	16.03.22.	12.08.44.	"	3.Apm.P.
"	Heinrichs	22.04.24.	p27.12.44.	dkar.	?
"	Jānis	10.02.24.	06.02.44.	?	?
"	Staņislavs	17.05.11.	p23.12.44.	dkar.	?
Salmenis	Al-drs.	12.04.24.	p11.04.44.	kar.	?
Salmgriezis	Kristaps	1925.	27.01.45.	"	15.Div.
Salmiņš	Ādolfs	23.08.26.	p12.04.45.	"	?
"	Alfrēds	24.05.02.	paz.	kpt.	Av.vien.
"	"	13.05.20.	20.01.44.	?	?
"	Bernhards	04.08.19.	15.07.44.	kar.	316.Btl.
"	Broņislavs	05.10.09.	p17.07.44.	"	?
"	Harijs	23.03.26.	p03.02.45.	"	15.Art.P.

Salmiņš	Jānis	17.11.18.	10.02.44.	?	?
"	"	13.05.20.	20.01.44.	?	?
"	Jēkabs	20.07.08.	23.07.44.	kar.	?
"	Valdemars	19.07.25.	paz.	?	?
"	Valdis	05.07.21.	05.02.44.	?	?
"	Voldemars	?	p23.07.44.	kar.	6.Robp.
Salms	Alberts	28.04.13.	paz.	?	?
"	Alfreds	21.12.18.	p05.04.44.	kar.	?
"	Vilis	02.09.23.	02.01.44.	"	32.P.
Salna	Akselis	03.01.15.	p1945.	?	19.Div.
"	Kārlis	15.12.26.	paz.	?	32.P.
Salnajs	Valdis	1907.	paz.	?	?
Salniņš	Ernests	06.01.11.	p18.07.44.	kar.	?
Saltenis	Juozos	03.05.09.	14.01.44.	"	Pol.P.Rīga
Šalts	Arnolds	12.11.23.	p11.07.44.	"	?
Saltums	Pēteris	13.12.11.	p13.05.44.	"	321.Btl.
Šaluchins	Androņins	12.10.09.	p26.03.44.	"	?
"	Nikolajs	04.07.25.	23.03.45.	?	?
Salzemnieks	Jānis	23.01.23.	p11.07.44.	kar.	?
Samailovs	Mārtiņš	05.02.19.	paz.	"	?
Samburs	Antons	29.01.19.	20.09.44.	"	44.P.
Samiņš	Jānis	01.01.21.	p11.07.44.	"	?
"	Vladislavs	?	17.08.43.	?	?
Samlajs	Oskars	23.10.25.	p03.02.42.	kar.	15.Art.P.
Samovičs	Leonards	13.03.10.	10.12.43.	"	23.Btl.
Šampans	Valentīns	?	p16.07.44.	"	?
Šampiņš	Arnolds	05.06.18.	27.03.44.	?	?
Sams	Alfons	10.07.27.	paz.	?	?
"	Eduards	16.04.14.	p16.07.44.	kar.	?
"	Jānis	30.05.07.	p23.07.44.	"	?
"	Kārlis	12.05.21.	p09.03.44.	"	?
Samsons	Pēteris	27.10.24.	11.07.44.	"	?
Samsonovs	Michaels	30.07.16.	paz.	?	?
Samtiņš	Voldemars	27.11.20.	p03.08.44.	dkar.	?
Samuilovs	Jānis	12.09.21.	19.09.44.	kar.	?
Samulis	Mārtiņš	02.02.14.	p23.07.44.	"	?
Samušenko	Kornejs	?	p07.04.44.	"	43.P.
Šamuščenko	"	15.02.13.	p06.08.44.	"	?
Samuševs	Al-drs.	05.03.17.	31.07.43.	?	?
Šancbergs	Jānis	29.01.22.	29.03.44.	?	?
Sanders	"	05.09.20.	p16.07.44.	kar.	?
Sandors	Alfons	23.07.23.	24.12.44.	?	?
"	Dominiks	12.04.14.	paz.	?	?
Sapals	Harijs	15.07.23.	p08.04.44.	kar.	?
Sapats	Jānis	16.11.13.	07.02.43.	?	?
Šapko	Napoleons	11.01.06.	paz.	?	?
Sapožņikovs	Sīmanis	25.03.22.	p26.03.44.	kar.	?
Saprāns	Jūlijs	21.09.12.	p09.03.44.	"	?
Saprātnieks	Eduards	04.01.02.	p 07.44.	kpt.	15.Div.
Sarakovs	Niktons	09.11.19.	paz.	?	?
Saraks	Ādams	1906.	paz.	?	?
Sarapans	Rūdolfs	?	p06.02.43.	kar.	27.Btl.
Saretoks	Hermanis	01.05.16.	p23.07.44.	"	316.Btl.
Sarins	Aleksejs	24.08.24.	paz.	?	?
Sarinovs	Jānis	1923.	paz.	?	?
Sarinskis	Ludvigs	06.04.16.	p11.07.44.	kar.	?
Šaripa	Staņislavs	24.02.22.	p17.07.44.	"	?
Sarips	Jānis	09.12.20.	p13.07.44.	dkar.	22.Btl.

Sarkanbārdis	?	?	01.04.45.	kar.	32.P.
"	Jānis	10.06.22.	p1945.	"	33.P.
Sarkangalvis	Alfrēds	11.11.13.	04.07.44.	?	?
"	Arvīds	16.12.16.	paz.	?	?
"	Voldemārs	18.11.23.	22.01.44.	?	?
Sarkanis	Artūrs	11.10.24.	22.02.44.	kar.	2.Brig.
"	Augusts	19.09.23.	paz.	"	34.P.
"	Edgars	21.11.22.	11.07.44.	"	?
Sarkans	Kārlis	19.07.28.	p 02.45.	g.sp.p.	?
"	Morics	?	27.05.43.	kar.	?
"	Pēteris	24.03.19.	p17.07.44.	"	?
"	Staņislavs	11.11.19.	26.07.44.	?	?
Sarķis	Arnolds	09.02.18.	p24.07.44.	serž.	?
Sarkovskis	Jānis	28.10.23.	p23.07.44.	kar.	?
Sarma	"	18.12.11.	27.07.44.	?	?
"	Kārlis	29.03.08.	paz.	dkar.	34.P.
Šarmanis	Valdis	06.05.23.	17.02.44.	?	?
Sarmiņš	Miķelis	14.04.06.	14.07.44.	ltn.	32.P.
"	Žanis	06.12.10.	p17.07.44.	kar.	?
Sarms	Mārtiņš	28.10.07.	04.03.46.	dkar.	15.Div.
Sarna	Artūrs	26.02.07.	miris	?	?
Sārna	Verners	20.02.22.	p11.07.44.	kar.	?
Sarņickis	?	1926.	02.45.	"	33.P.
Sarokons	Rudils	23.11.11.	p10.07.44.	"	?
Sārs	Nikolajs	06.08.09.	p1945.	?	19.Div.
Šaršukovs	Boriss	22.02.21.	22.02.44.	?	?
Šaršuns	Viktors	15.07.22.	paz.	kar.	15.Div.
"	Vladimirs	29.09.22.	05.02.42.	?	18.Btl.
Sarva	Klements	04.04.24.	p05.04.44.	kar.	?
Sasnovskis	Nikolajs	26.09.21.	06.02.44.	?	?
Šaters	Vitolds	10.09.22.	p28.02.44.	kar.	?
Satovskis	Miķelis	25.11.12.	p18.09.44.	"	?
Šaudiņš	?	?	p23.03.45.	"	Av.vien.
Sauka	Alfrēds	.	paz.	"	33.P.
"	Jānis	?	06.08.44.	?	?
"	Jāzeps	30.10.09.	30.10.09.	kar.	?
"	Nikodems	?	18.07.44.	?	?
"	Pēteris	08.08.19.	miris	kar.	gr.P.Kurzeme
Saukāns	Jānis	20.08.16.	08.09.44.	?	?
"	"	07.10.24.	06.07.44.	?	?
"	Kārlis	09.03.19.	13.01.43.	?	?
"	Meikulis	?	p18.08.44.	kar.	43.P.
Saukants	Jānis	09.09.06.	22.08.44.	serž.	?
Saukums	Arvīds	08.01.23.	17.02.44.	?	?
Saule	Vilis	17.01.06.	18.07.44.	kar.	?
Saulesleja	Andrejs	13.01.11.	p15.07.44.	dkar.	?
Saulgriezis	Kārlis	21.10.07.	p18.07.44.	kpr.	?
"	Krišs	28.01.18.	p13.07.44.	dkar.	?
Sauliņš	Staņislavs	1907.	paz.	?	?
Saulis	Fricis	31.08.08.	p18.07.44.	kar.	?
"	Johans	06.01.09.	p23.07.44.	"	?
Saulīte	?	?	p18?07.44.	"	43.P.
"	Roberts	17.02.23.	03.07.44.	?	?
"	"	12.02.08.	08.04.44.	?	?
Saulītis	?	1922.	03.08.44.	?	?
"	Artūrs	25.10.20.	p30.01.44.	kar.	?
"	Ēriks	03.10.18.	18.12.41.	kpr.	16.Btl.
"	Hermanis	13.04.09.	p11.07.44.	kar.	?

Saulītis	Hugo	20.04.14.	paz.	?	?
"	Jānis	28.01.09.	p18.07.44.	kar.	?
"	"	12.01.14.	p17.07.44.	dkar.	?
"	"	05.10.14.	p03.02.45.	v.v.	15.Art.P.
"	"	08.11.20.	18.10.43.	kar.	?
"	Jorģis	11.12.07.	p12.07.44.	kpr.	?
"	Paulis	06.07.24.	p11.07.44.	kar.	?
"	Pēteris	01.02.24.	p15.10.44.	"	?
"	Roberts	07.11.13.	09.09.44.	?	?
"	Valdis	25.06.18.	p17.07.44.	kar.	?
"	Verners	25.06.25.	p06.02.44.	dkar.	?
Šaurelis	Rolfs	24.10.20.	p 08.44.	kar.	15.Div.
Šaurings	Eduards	?	08.01.45.	"	?
Šauriņš	Alfrēds	19.10.11.	18.09.44.	dkar.	?
Sauša	Vincents	30.03.18.	p17.07.44.	kar.	?
Sausais	Jānis	23.01.14.	p12.01.44.	dkar.	316.Btl.
"	Jūlijs	20.11.13.	p16.07.44.	kar.	?
"	Laimons	23.03.24.	p18.10.44.	"	?
Saušenieks	Otomārs	04.06.25.	p23.07.44.	dkar.	313.Btl.
Sausgals	Pēteris	25.12.16.	05.08.44.	?	?
Sausiņš	Ēvalds	16.04.24.	30.03.44.	?	?
"	Jānis	28.10.24.	p16.07.44.	kar.	316.Btl.
Sauss	Alfons	08.07.21.	paz.	?	?
Sautiņš	?	06.10.24.	14.03.45.	kar.	34.P.
Sauts	Ēvalds	21.02.17.	kritis	?	?
"	Voldemārs	08.11.21.	p11.07.44.	kar.	?
Savarauckis	Justins	14.05.12.	p27.09.44.	"	?
Savčenko	Sebastians	15.07.19.	28.06.44.	?	?
Savegs	Emīls	18.10.22.	10.11.43.	kar.	?
Saveļjevs	Grigorijs	18.03.14.	p18.09.44.	"	?
"	Konstantīns	25.01.26.	p1945.	?	?
"	Nikolajs	18.12.26.	p1945.	kar.	15.Art.P.
"	Potapijs	14.12.08.	p10.07.44.	dkar.	?
"	Simions	16.11.11.	10.07.44.	?	?
Šavers	Konstantīns	01.01.20.	10.02.44.	kar.	?
Savickis	Antons	21.09.18.	p15.10.44.	"	?
"	"	21.12.19.	13.07.44.	?	?
"	Broņislavs	10.02.23.	05.08.43.	?	?
"	Pāvels	26.12.18.	26.03.44.	?	?
"	Pēteris	13.05.12.	paz.	kar.	?
"	Viktors	08.11.23.	17.07.44.	"	Pol.P.Rīga
"	Vladislavs	01.10.10.	p23.07.44.	"	?
Savinskis	Vladislavs	15.03.19.	09.09.43.	?	?
Savjalovs	Juris	01.10.06.	19.10.42.	kar.	273.Btl.
Savra	Klemens	?	paz.	"	44.P.
Ščadrinieks	Jeronims	29.08.22.	06.07.44.	?	?
Ščerbakovs	Juris	12.05.25.	paz.	kar.	?
Ščerbinskis	?	?	26.12.44.	"	43.P.
"	Antons	16.10.08.	p28.12.44.	"	19.Div.
Ščurkovs	Staņislavs	01.11.18.	12.07.44.	dkar.	22.Btl.
Ščurovskis	Antons	21.06.16.	p13.07.44.	kar.	313.Btl.
Sebežs	Savelijs	06.01.20.	08.06.43.	"	267.Btl.
Sebris	Imants	06.05.25.	p1945.	"	32.P.
Sedlenieks	Atis	01.10.27.	paz.	g.sp.p.	Av.vien.
Sedliņš	Arvīds	?	20.01.44.	?	?
"	Ervīns	20.08.18.	p17.10.44.	kar.	?
"	Rūdolfs	17.03.24.	paz.	dkar.	43.P.
Sedņiks	Zigfrīds	04.04.26.	08.10.44.	kar.	15.Div.

Sedols	Fricis	13.03.22.	17.02.44.	?	?
"	Rūdolfs	10.06.24.	11.07.44.	kar.	?
"	Voldemars	23.08.23.	19.01.44.	?	?
Šefanovskis	Ansis	24.02.09.	26.06.43.	kpr.	278.Btl.
Šefers	Imants	05.04.01.	p10.07.44.	vltn.	?
Segins	Larions	?	p10.07.44.	kar.	?
Segliņš	Alberts	17.06.15.	12.02.45.	?	?
"	Andrejs	11.09.11.	17.07.44.	kar.	Pol.P.Rīga
"	"	25.09.22.	14.09.44.	?	?
"	Ernests	18.11.25.	paz.	?	?
"	Jānis	26.06.20.	p29.04.44.	?	?
"	"	19.06.22.	14.11.43.	dkar.	313.Btl.
"	Reinholds	06.05.20.	07.01.45.	?	?
"	Vitauts	20.04.24.	26.02.44.	kar.	?
Seglis	Valters	20.03.12.	15.07.44.	dkar.	?
Segzda	Vitauts	05.09.26.	p11.07.44.	kar.	?
Šeibe	Eduards	14.02.16.	07.02.43.	?	?
Šeibelis	Vilhelms	26.05.12.	paz.	?	?
Šeicāns	Aloizs	30.11.21.	p18.07.44.	kar.	?
Seidāns	Vladislavs	25.05.13.	p15.07.44.	dkar.	?
Šeidlers	Voldemārs	07.08.22.	26.03.44.	kar.	?
Seidlickis	Ojārs	02.11.43.	20.12.44.	?	?
Seikals	Gilarijs	1905.	paz.	?	?
Seikstulis	Antons	?	paz.	kar.	43.P.
"	Vladislavs	?	p15.07.44.	"	?
Seilickis	Benedikts	?	24.09.43.	"	?
Seilis	Ādams	16.04.17.	07.01.45.	"	19.Art.P.
"	Julians	16.10.17.	p08.04.44.	"	?
"	"	19.06.19.	p08.04.44.	"	?
"	Kazimirs	18.04.22.	p11.07.44.	dkar.	?
Seimerovs	Armanis	18.01.23.	p11.07.44.	kar.	?
Seimuškāns	Konstantīns	30.03.19.	p18.09.44.	"	?
Seipulis	Albins	28.02.21.	10.02.43.	"	?
Seisums	Herberts	06.09.25.	19.02.45.	"	?
"	Jānis	12.10.13.	09.01.45.	?	?
"	Viesturs	?	p03.02.45.	kar.	15.Div.
"	Voldemars	26.06.11.	p17.07.44.	"	?
Sēja	Eduards	26.02.02.	p24.01.45.	?	Pol.vien.
"	Gunārs	30.12.25.	20.10.45.	?	?
"	Jēkabs	20.05.21.	p26.03.44.	kar.	?
Sējāns	Jānis	31.05.08.	12.10.44.	dkar.	15.Art.P.
"	Vladislavs	04.05.08.	10.05.43.	?	?
Sejonovs	Jēkabs	30.09.24.	07.03.44.	?	?
Sekovs	Konstantīns	28.12.17.	p26.03.44.	kar.	?
Sekste	Kārlis	15.03.20.	paz.	"	15.Div.
Sekstulis	Osips	19.10.19.	paz.	?	?
Šektavers	Antonijs	08.08.24.	p15.07.44.	kar.	?
Sekums	Jānis	?	21.08.43.	?	?
Seļakovs	Gurijs	10.11.14.	p17.07.44.	kar.	?
Selāns	Jānis	25.12.21.	11.07.44.	?	?
Selderiņš	"	24.07.24.	07.01.44.	?	?
Seļeckis	Staņislavs	15.07.24.	p17.03.44.	kar.	?
Selegovskis	"	24.11.14.	08.11.44.	?	?
Šelevois	Viktors	11.03.24.	p13.07.44.	kar.	?
Seldriņš	Andrejs	?	p24.01.44.	"	43.P.
Selga	Jānis	26.03.03.	22.04.45.	?	?
"	Miervaldis	01.11.10.	p12.03.45.	v.v.	?
Selickis	Antons	?	09.03.44.	?	?

Selickis	Benedikts	01.08.23.	24.09.43.	?	?
"	Mečislavs	28.11.24.	p16.07.44.	kar.	?
"	"	25.02.25.	p15.07.44.	"	?
"	Nikolajs	20.03.03.	31.12.44.	kpr.	44.P.
Seļickis	"	07.04.23.	paz.	?	?
Selionovs	Jēkabs	20.09.24.	20.03.44.	?	?
"	Tarass	25.02.14.	p10.08.44.	kar.	?
Sēlis	Jānis	11.05.22.	27.07.43.	"	?
"	Leons	28.04.22.	16.02.45.	"	?
"	Oskars	1911.	p 03.45.	kpr.	15.Div.
"	Vladimirs	10.08.14.	27.12.44.	?	?
"	Žanis	17.09.15.	p13.07.44.	kar.	22.Btl.
Seliška	Leopolds	11.07.21.	p18.09.44.	"	?
Selivanovs	Karps	10.08.13.	23.12.44.	?	?
Seljonovs	Jānis	14.09.22.	17.07.44.	kar.	?
"	Jēkabs	30.09.24.	07.03.44.	?	?
Selkalns	Valdis	?	08.07.43.	?	?
Šels	Ernests	22.10.22.	19.02.42.	?	?
Šembelis	Jūlijs	01.01.24.	p18.07.44.	kar.	?
Šemelis	Vicents	?	09.12.43.	dkar.	?
Semenovics	Jānis	17.11.18.	p11.07.44.	kar.	?
Semenovs	Jemeljans	19.08.23.	p13.07.44.	"	?
Semešs	Pēteris	?	28.06.42.	"	18.Btl.
Šemilovs	Dimitrijs	10.11.10.	13.05.44.	?	?
Semjonovs	Gregors	1921.	p18.07.44.	kar.	?
"	Jānis	24.06.22.	p26.12.44.	"	?
Šenbergs	Al-drs.	17.11.16.	p1945.	ltn.	?
"	Antons	24.03.15.	p11.07.44.	kar.	?
"	Eberhards	?	28.04.44.	?	?
Sendiks	Zigfrīds	1920.	08.10.44.	kar.	33.P.
Šenfelds	Emīls	03.12.18.	p1945.	kpr.	Av.vien.
Šēniņš	Andžs	15.02.21.	kritis	?	?
"	Jānis	26.04.18.	10.04.44.	kar.	?
"	Kārlis	15.11.19.	27.03.44.	?	?
Senkāns	Broņislavs	09.05.16.	12.07.44.	kar.	22.Btl.
"	Jānis	20.04.21.	13.02.43.	"	267.Btl.
"	"	07.03.23.	p18.07.44.	"	?
Senkevičs	Alfons	18.08.20.	04.06.43.	"	22.Btl.
"	Edgars	24.03.20.	p23.02.44.	"	?
Senkolovičs	Igors	1915.	paz.	?	?
Sentjabovs	Pēteris	01.11.22.	p16.07.44.	kar.	?
Šeperis	Ernests	22.09.11.	p26.03.44.	"	34.P.
Šepkins	Fricis	14.10.24.	24.06.44.	"	15.Div.
"	Žanis	11.10.22.	10.10.44.	?	?
Septeris	Oskars	24.12.14.	16.05.45.	kar.	3.Robp.
Sercevičs	Voldemars	04.08.22.	27.09.42.	"	267.Btl.
Serdāns	Eduards	18.12.08.	p23.07.44.	"	?
"	Vilis	?	09.43.	"	Pol.vien.
Serdants	Jānis	26.04.25.	p1945.	"	15.Div.
Serders	Kārlis	?	07.09.43.	?	?
Sergejevs	Vasilijs	16.12.10.	13.01.43.	kar.	18.Btl.
Serģis	Jānis	18.05.24.	10.08.44.	?	19.Div.
Sērmaukšs	Reinholds	27.06.23.	03.02.45.	?	?
Sermūkslis	Arvīds	01.10.13.	p23.07.44.	dkar.	?
"	Jānis	30.06.15.	paz.	?	?
"	Pēteris	22.03.11.	p26.03.44.	kar.	?
Sermušs	Valters	?	23.02.44.	?	?
Sermuliņš	Pēteris	20.05.07.	14.06.43.	?	?

Sermuliņš	Visvaldis	07.09.24.	22.01.44.	?	?
Sermulis	Evalds	06.06.14.	p18.07.44.	kar.	?
Sers	Artūrs	03.09.11.	03.09.43.	?	?
"	Edvards	1917.	12.03.45.	kpr.	33.P.
Šervats	Eduards	07.03.19.	20.01.44.	?	?
Servelis	Donats	21.11.22.	p23.12.44.	kar.	?
Seržans	Kārlis	23.08.18.	p17.07.44.	"	?
Seržants	Emils	14.06.22.	08.08.44.	?	?
Seskis	Al-drs.	28.05.19.	22.03.44.	?	?
"	Arvīds	20.10.13.	p 03.45.	kpr.	15.Div.
"	Eduards	08.03.24.	p11.07.44.	kar.	?
Seskovs	Al-drs.	?	p13.07.44.	dkar.	?
Seskovskis	Reinholds	25.02.11.	p11.07.44.	?	?
Sesks	Edgars	08.03.24.	paz.	kar.	?
Šestakovs	Jēkabs	25.10.22.	14.02.44.	"	?
Sesterka	Jānis	01.04.22.	31.07.44.	?	?
Šestuks	"	?	31.07.44.	kar.	672.Btl.
Sestulis	Ernests	20.09.26.	paz.	"	?
Setlers	Fricis	?	24.01.44.	?	?
Šeturiņš	Jūlijs	26.03.21.	20.09.44.	?	?
Sevels	Kārlis	12.12.10.	p15.07.44.	kar.	?
"	Voldemars	1921.	paz.	?	?
Severins	Romualds	03.04.27.	09.01.45.	?	?
Ševkins	Sergejs	15.01.20.	p08.04.44.	kar.	?
Šibass	Valters	?	11.06.43.	?	?
Sibraks	Hermanis	15.08.08.	24.04.44.	dkar.	?
Šics	Ādolfs	09.05.25.	paz.	?	?
"	Arvīds	20.09.16.	p12.07.44.	dkar.	22.Btl.
"	Jāzeps	07.07.26.	p03.02.45.	kar.	15.Art.P.
"	Rūdolfs	28.12.22.	16.07.44.	?	?
Sidarovs	Archips	19.04.20.	p11.07.44.	kar	?
"	Miķelis	20.09.14.	p16.07.44.	"	?
Siders	Al-drs.	1923.	paz.	?	?
"	Edvards	1925.	paz.	?	?
"	Voldemars	10.08.17.	12.07.44.	?	?
Šidlovskis	Jāzeps	28.08.08.	12.09.43.	kar.	25.Btl.
"	Roberts	13.07.22.	12.07.43.	?	?
Sidorovs	Timofejs	1917.	paz.	?	?
"	Viktors	?	p16.03.44.	kar.	40.P.
Sidors	Zigfrīds	11.10.17.	07.02.44.	?	?
Sidrabkalējs	Arnolds	29.09.11.	p10.07.44.	kar.	?
Siekstiņš	Voldemars	09.10.19.	14.01.43.	?	18.Btl.
Sietiņš	Alfrēds	11.06.12.	05.10.44.	?	?
"	Andrejs	29.12.20.	p17.07.44.	kar.	?
"	Kārlis	04.02.08.	p18.07.44.	"	?
Sietnieks	Antons	?	p09.04.44.	"	43.P.
"	Harijs	01.11.08.	p15.07.44.	"	?
"	Ludvigs	27.09.06.	p07.08.44.	dkar.	?
Siets	Hogo	14.02.07.	08.01.45.	?	?
Šiffers	Oļģerts	24.06.23.	22.06.44.	?	?
Sika	Kārlis	14.05.24.	p16.07.44.	kar.	?
"	Voldemars	16.01.10.	p08.04.44.	"	?
Sikiters	Pāvils	25.11.21.	p12.07.44.	dkar.	22.Btl.
Siksalietis	Voldemārs	21.07.26.	paz.	kar.	15.Div.
Siksna	Arvīds	12.04.24.	p26.03.44.	"	?
"	Miķelis	12.04.24.	kritis	?	?
"	Vladislavs	1922.	02.02.45.	dkar.	33.P.
Silakovs	Dementijs	23.12.26.	p26.03.44.	kar.	?

Silamednis	Elmārs	10.10.26.	31.10.44.	kar.	33.P.
"	Jānis	1925.	20.10.44.	"	33.P.
Silanaglis	Alberts	25.02.17.	p29.09.44.	"	?
Silarājs	Raimonds	30.11.13.	p 03.45.	?	?
"	Roberts	23.01.15.	paz.	?	322.Btl.
Silasproģis	Pēteris	26.02.21.	25.09.44.	kar.	?
Silava	Jānis	?	p07.04.44.	"	43.P.
Sīlavs	Aloizijs	10.03.19.	06.07.44.	?	?
"	Donats	26.03.16.	p18.07.44.	kar.	?
"	Garmichs	01.02.17.	17.07.44.	?	?
"	Ignats	26.01.13.	08.04.44.	kar.	319.Btl.
"	Jānis	17.10.20.	09.04.44.	?	?
"	"	20.07.21.	paz.	kar.	?
"	"	30.01.21.	09.04.44.	?	?
"	Konstantīns	10.03.23.	01.12.43.	kar.	271.Btl.
Silbaters	Vilis	02.05.23.	10.07.44.	?	?
Sildars	Kārlis	31.07.04.	p27.07.44.	ltn.	?
Silenieks	Jānis	24.08.24.	p03.02.45.	kar.	15.Art.P.
"	Oskars	23.10.26.	p03.02.45.	"	?
Silevičs	Imants	12.08.25.	paz.	"	32.P.
Silezers	Kārlis	03.02.15.	02.09.43.	kpr.	42.P.
Silgailis	Pēteris	04.11.10.	p21.05.44.	dkar.	?
"	Voldemars	25.07.22.	10.01.44.	"	313.Btl.
Šilkovs	Jāzeps	22.10.22.	p26.03.44.	kar.	?
Silinieks	?	1923.	p 07.44.	"	42.P.
Siliņš	?	?	p08.04.45.	dkar.	15.Div.
"	?	1916.	08.44.	kpr.	42.P.
"	Alberts	05.11.26.	paz.	?	?
"	Al-drs.	24.12.11.	13.08.42.	?	?
"	Arnolds	?	p31.01.45.	vserž.	33.P.
"	"	20.09.21.	p11.07.44.	dkar.	?
"	Arvīds	25.09.07.	30.09.44.	?	?
"	Augusts	31.08.09.	p18.09.44.	kar.	?
"	"	1914.	20.01.44.	serž.	34.P.
"	"	18.04.19.	20.06.43.	?	?
"	Bruno	25.08.22.	17.07.44.	dkar.	?
"	Ēriks	09.12.10.	p15.03.45.	kar.	1.Būvp.
"	Ernests	16.10.06.	p23.07.44.	kpr.	?
"	Harijs	04.10.22.	12.01.44.	kar.	316.Btl.
"	Jānis	25.08.16.	28.02.45.	?	?
"	"	05.02.19.	16.01.44.	?	?
"	"	16.08.23.	12.44.	kpr.	19.Div.
"	"	14.09.23.	21.08.44.	?	?
"	Jēkabs	30.07.13.	06.07.44.	?	?
"	Jūlijs	14.07.14.	p15.08.44.	kar.	?
"	Kārlis	?	p26.02.44.	"	?
"	"	22.11.10.	p23.07.44.	kpr.	?
"	"	1920.	11.03.45.	dkar.	15.Art.P.
"	"	25.03.21.	11.03.45.	?	?
"	"	19.05.22.	p13.07.44.	kar.	22.Btl.
"	Kazimirs	29.10.22.	20.02.44.	"	?
"	Konstantīns	01.03.13.	p23.07.44.	"	?
"	Krists	30.12.19.	26.04.44.	dkar.	?
"	Magnus	28.07.15.	p26.03.44.	kar.	?
"	Miervaldis	10.11.22.	paz.	"	33.P.
"	Osvalds	22.03.14.	26.09.43.	"	316.Btl.
"	"	30.10.18.	17.07.44.	dkar.	?
"	Otto	?	p07.04.44.	kar.	43.P.

Siliņš	Pēteris	11.09.18.	10.08.44.	?	?
"	"	20.11.21.	p18.07.44.	kar.	?
"	Roberts	?	08.05.43.	?	?
"	Teodors	04.01.13.	p26.12.44.	kar.	?
"	Valdis	1925.	12.03.45.	"	15.Div.
"	Vilis	24.04.11.	paz.	?	?
"	Žanis	24.06.22.	p27.05.44.	kar.	?
Šilinskis	Fricis	28.08.22.	14.06.44.	"	?
"	Jānis	07.01.23.	p12.07.44.	kpr.	?
"	Voldemars	02.04.14.	p16.07.44.	dkar.	?
Silionovs	Aleksejs	30.12.24.	p17.06.44.	kar.	?
Sīlis	Alfrēds	04.05.10.	p19.07.44.	dkar.	?
"	Arnolds	08.09.26.	p 01.45.	kar.	33.P.
"	Artūrs	22.05.20.	paz.	?	?
"	Ēvalds	14.08.23.	07.04.44.	?	?
"	Jānis	9.06.07.	25.06.44.	kar.	Pol.P.Rīga
"	"	1909.	paz.	?	?
"	"	05.09.19.	04.04.44.	?	?
"	"	28.03.24.	09.10.44.	?	?
"	"	07.11.25.	paz.	kar.	3.Būvp.
"	Pāvils	1923.	04.02.45.	"	34.P.
"	Viktors	05.08.21.	06.08.44.	ltn.	44.P.
Silka	Kārlis	03.02.23.	paz.	?	?
Sīlkalns	Alberts	28.11.23.	12.08.44.	kar.	?
"	Artūrs	29.06.21.	p10.07.44.	"	?
"	Atis	04.04.21.	p10.07.44.	dkar.	?
"	Edmunds	28.01.18.	28.01.45.	ltn.	34.P.
"	Hermanis	07.04.19.	06.08.43.	?	?
Siļķe	Augusts	12.08.12.	05.09.43.	?	?
"	Herberts	25.03.22.	20.10.44.	?	?
Siļķēns	Imants	09.07.24.	02.08.44.	kar.	?
Šillers	Alfrēds	07.05.23.	p29.01.45.	"	33.P.
Silmalis	Voldemars	07.04.19.	miris	?	?
Silnieks	Oļģerts	1925.	p 02.45.	kar.	15.Div.
Silorovs	Al-drs.	?	22.02.43.	"	21.Btl.
Silovs	Boļeslavs	21.02.24.	p13.07.44.	"	?
"	Jānis	30.01.21.	15.08.44.	"	?
"	Leons	26.05.19.	p18.07.44.	"	?
Sils	Jānis	09.05.12.	p12.07.44.	dkar.	?
"	"	23.09.14.	p23.07.44.	kar.	?
"	"	16.04.14.	16.04.45.	kpr.	42.P.
"	Miķelis	31.01.14.	p12.07.44.	dkar.	?
"	Viktors	30.01.88.	paz.	ltn.	2.Robp.
"	"	05.08.21.	06.08.44.	"	44.P.
Siltaus	Jānis	18.07.18.	p26.10.44.	dkar.	?
Siltums	Mārtiņš	16.08.21.	miris	kar.	?
Sima	Otto	02.03.07.	p10.07.44.	"	?
Simanis	Alberts	12.12.06.	10.04.45.	"	?
"	Arvīds	26.05.20.	p07.01.45.	dkar.	?
"	Edgars	26.02.22.	08.03.44.	?	?
"	Elmārs	1922.	paz.	?	?
"	Gunārs	05.06.26.	paz.	?	?
"	Herberts	09.11.08.	paz.	ltn.	Pol.P.Rīga
"	Jānis	15.06.22.	paz.	?	?
"	"	19.02.24.	paz.	dkar.	?
Simanivičs	Augusts	08.05.22.	07.04.44.	?	?
Šimanovs	Dimitrijs	10.11.10.	13.05.44.	?	315.Btl.
"	Nikolajs	27.08.11.	p13.07.44.	kar.	313.Btl.

Šimanovs	Pēteris	26.03.09.	paz.	kar.	?
Simanovskis	Uldis	?	02.09.43.	?	?
Simansons	Imants	?	p26.03.45.	kar.	?
Simicāns	Fredis	20.12.22.	31.12.44.	?	?
Simkevičs	Ādolfs	06.08.20.	p13.02.44.	kar.	?
"	Leons	17.07.16.	p12.07.44.	"	22.Btl.
Simnovičs	Jānis	21.02.09.	05.04.44.	?	?
Simsons	Alfrēds	27.10.26.	paz.	?	?
"	Ernests	20.01.12.	p23.07.44.	dkar.	?
"	Heinrichs	?	p16.07.44.	kar.	?
"	Jānis	18.06.10.	p18.07.44.	kpr.	?
"	"	15.12.18.	23.09.44.	kar.	?
"	Kārlis	07.03.15.	02.10.42.	kpr.	21.Btl.
"	Pēteris	?	08.07.44.	"	Art.P.
"	Selejevs	16.11.11.	10.07.44.	?	?
Siņauskis	Jāzeps	?	p11.04.44.	kar.	?
Sineps	Fricis	16.11.11.	p23.07.44.	dkar.	?
Singalis	Pēteris	11.08.10.	26.07.44.	?	?
Singis	Žanis	01.01.11.	23.01.44.	?	?
Siņicins	Jānis	09.06.12.	07.05.45.	kpr.	15.Art.P.
"	Michails	03.06.23.	23.09.43.	kar.	?
"	Vladislavs	1921.	paz.	?	?
Sinickis	?	?	03.04.44.	?	?
Sinka	Vladislavs	?	25.06.44.	kpr.	?
"	"	14.04.18.	04.07.44.	"	?
Sinkevičs	Gustavs	28.01.25.	paz.	?	?
"	Ludvigs	25.11.24.	p08.05.45.	kar.	42.P.
Šins	Nikolajs	30.01.16.	p08.04.44.	ltn.	42.P.
"	Oskars	23.10.17.	kritis	?	19.Div.
Sints	Alfrēds	22.02.19.	paz.	?	?
Šiors	Kārlis	09.04.06.	12.02.45.	?	?
Sipenieks	Eduards	16.06.07.	p23.07.44.	kpr.	?
"	Kārlis	18.09.19.	p10.04.44.	kar.	?
Šipkevičs	Jūlijs	10.07.22.	08.03.44.	?	?
Sīpols	Al-drs.	15.05.22.	29.12.44.	?	?
"	Boris	19.02.24.	p20.08.44.	kar.	?
"	Ernests	03.09.14.	p23.07.44.	"	?
Sipurs	Dominiks	27.06.24.	p15.07.44.	kpr.	?
Širants	Ernests	05.11.09.	p25.09.44.	dkar.	?
"	Kārlis	13.04.13.	paz.	v.v.	?
Sirdulis	Artūrs	?	07.09.43.	?	?
Širiņš	Ādolfs	22.01.23.	p11.07.43.	dkar.	?
"	Alfons	24.01.10.	01.08.44.	"	23.Btl.
"	Jānis	26.04.28.	p10.04.44.	kpr.	?
"	Konstantīns	02.11.19.	06.02.44.	?	?
Sirmacis	Ludvigs	?	p11.07.44.	kar.	?
Sirmais	Alfrēds	20.08.11.	p23.07.44.	"	?
"	Arvīds	06.03.20.	p11.07.44.	"	?
Sirmbārdis	Jānis	14.11.18.	03.03.44.	?	?
Širmelis	Artūrs	17.08.17.	p17.07.44.	kar.	?
Sirmulis	Jānis	26.11.09.	p18.07.44.	"	?
Širons	Pēteris	26.09.11.	paz.	?	?
"	"	29.09.22.	26.03.44.	?	?
Sirsniņš	?	1921.	19.08.44.	dkar.	319.Btl.
"	Arvīds	28.01.10.	paz.	kar.	?
"	"	10.08.20.	p11.07.44.	"	?
"	Visvaldis	27.06.24.	p27.02.44.	"	?
Sisass	Konstantīns	22.12.17.	15.10.44.	"	19.Div.

Sisenis	Emīls	12.06.18.	29.05.44.	?	?
"	Oskars	19.02.24.	p 01.44.	kar.	?
Šišlevskis	Al-drs.	04.09.21.	p15.07.44.	kpr.	?
Sisojevs	Jēkabs	26.11.08.	p09.09.44.	kar.	?
"	Maks	25.05.18.	miris	"	?
Šitcs	Jāzeps	07.07.26.	p03.02.45.	"	?
Siters	Kārlis	07.07.26.	p12.04.45.	"	?
Sitniks	Pēteris	23.01.23.	p16.07.44.	dkar.	?
Sjamta	?	1925.	14.08.44.	kpr.	32.P.
Sjanista	Broņislavs	16.09.16.	21.08.44.	?	?
Sjomkāns	Kazimirs	17.07.17.	p06.08.44.	kar.	?
Sjonkāns	Antons	25.10.23.	05.04.44.	?	?
Skabarnieks	Miķelis	20.05.21.	paz.	?	15.Div.
Skābe	Kārlis	28.11.16.	p13.07.44.	dkar.	22.Btl.
Skābis	Antons	10.12.24.	13.07.44.	kar.	?
"	Kārlis	02.05.24.	p15.07.44.	"	?
"	Voldemārs	03.02.18.	07.03.44.	?	?
Skābs	Pēteris	22.07.18.	paz.	kar.	5.Robp.
"	Staņislavs	?	p13.07.44.	"	?
"	Zenons	05.04.23.	p17.07.44.	"	?
Skadiņš	Andrejs	05.12.09.	p15.07.44.	"	?
"	Augusts	11.12.17.	p18.07.44.	"	?
"	Boļeslavs	23.03.24.	p26.12.44.	"	?
"	Jēkabs	08.06.18.	p17.07.44.	kpr.	?
"	Pēteris	26.12.22.	p11.07.44.	kar.	?
"	Tālivaldis	10.01.21.	12.03.45.	"	Pol.P.Rīga
"	Viktors	?	p11.07.44.	dkar.	?
Skaistkalns	Ilmārs	14.04.25.	p22.03.45.	?	44.P.
Skalbe	Alberts	02.04.20.	p26.03.44.	seržt.	?
"	Kārlis	18.02.07.	p13.07.44.	kar.	?
Skalbergs	Roberts	1903.	paz.	?	?
Skaldis	Andrejs	22.08.05.	30.03.44.	?	?
Skaldons	Vilis	09.12.10.	p17.07.44.	dkar.	?
Skalve	Arvīds	?	p13.07.44.	kpr.	?
Skambergs	Rolands	03.11.16.	paz.	ltn.	15.Div.
Skangalis	Alberts	19.07.21.	21.08.44.	?	?
Skapars	Eduards	1921.	13.12.43.	dkar.	274.Btl.
"	Francis	28.08.20.	p08.08.44.	kar.	?
"	Jāzeps	1925.	16.10.44.	"	19.Div.
"	Staņislavs	08.01.21.	p07.02.44.	"	?
"	"	06.04.23.	p11.07.44.	"	?
"	Vladislavs	01.12.15.	p12.07.44.	"	?
Skara	Jānis	22.12.13.	p03.03.45.	ltn.	15.Div.
Skarbulis	Kārlis	03.08.20.	paz.	kar.	15.Div.
"	Laimons	22.09.19.	14.10.44.	?	?
Skarnelis	Al-drs.	01.10.09.	25.07.44.	kar.	Pol.P.Rīga
Skaunieks	Andrejs	20.02.11.	paz.	?	?
Skavarauskis	Justins	14.05.12.	paz.	kar.	?
Šķēle	Ādolfs	19.11.23.	16.03.44.	?	?
"	Alberts	?	p23.07.44.	kar.	?
"	Aloizs	18.06.22.	p17.07.44.	"	?
"	Artūrs	05.07.24.	30.07.44.	?	?
"	Arvīds	02.07.18.	p17.10.44.	kpr.	?
"	Heinrichs	02.10.21.	p10.04.44.	kar.	?
"	Jānis	04.04.13.	09.02.46.	kpr.	4.Robp.
"	"	19.04.19.	06.03.43.	kar.	?
"	Roberts	02.07.21.	29.09.43.	?	?
Šķenders	Ēvalds	02.05.23.	p11.07.44.	kar.	?

Skeranskis	Pēteris	23.08.15.	07.12.44.	kar.	22.Btl.
Šķerbergs	Alfrēds	06.05.15.	p23.07.44.	"	313.Btl.
"	Jānis	05.05.13.	p 07.44.	kpr.	2.Robp.
"	Rūdolfs	?	p16.09.44.	vseržt.	?
"	Vilis	27.09.02.	28.04.46.	?	?
"	Voldemars	?	13.02.44.	?	?
Šķerbikovs	Juris	12.05.25.	p10.10.44.	kar.	?
Šķerstens	Ilgonis	24.01.20.	10.09.43.	?	?
Šķesteris	Al-drs.	?	09.06.44.	kar.	?
"	Antons	08.05.24.	p17.07.44.	"	?
"	Ernests	20.05.08.	p11.07.44.	"	?
"	Jāzeps	08.05.23.	11.07.44.	?	?
Šķietnieks	Eduards	11.02.23.	15.07.44.	?	?
Šķila	Jānis	1909.	04.45.	kar.	Būvp.
"	Kārlis	03.11.23.	paz.	?	?
Skinčs	Vladislavs	15.06.12.	20.04.44.	kar.	?
Šķiņķis	Vilis	11.11.19.	14.01.44.	?	Pol.P.Rīga
Šķinums	Juris	05.01.24.	18.09.43.	?	?
Šķirmants	Antons	?	17.03.44.	?	?
"	Ceronis	11.03.26.	paz.	g.sp.p.	?
Skoboļevs	Timofejs	10.06.22.	p12.01.44.	?	?
Skomba	Edgars	06.12.04.	13.04.46.	kpr.	32.P.
Skonolovskis	Ādams	?	20.01.44.	?	?
Skopāns	Rūdolfs	16.10.11.	p18.07.44.	dkar.	?
Skopiņš	Alfrēds	25.04.09.	p16.07.44.	"	?
Skorejs	Fricis	18.11.23.	18.05.44.	"	?
Skosa	Jānis	03.06.21.	paz.	kar.	3.Apm.P.
Skosta	Pēteris	03.07.20.	p18.07.44.	dkar.	?
Skosts	Kārlis	1906.	paz.	?	?
"	"	14.04.09.	paz.	?	?
Skrabe	?	1926.	08.44.	kar.	42.P.
"	Ādolfs	10.01.07.	p13.05.44.	"	321.Btl.
"	Julijans	17.06.18.	p12.07.44.	"	?
Skrabis	Antons	03.01.15.	28.09.44.	?	?
Skramanis	Juris	?	06.02.44.	?	?
"	Pēteris	29.06.24.	11.03.44.	kar.	?
Skranda	Miķelis	?	26.04.42.	"	21.Btl.
Skrapste	Viktors	20.11.08.	06.01.45.	ltn.	6.Robp.
Skrastiņš	Arnolds	03.09.22.	p17.07.44.	kar.	?
"	Ēriks	11.09.23.	p26.03.44.	"	?
"	Jānis	03.05.08.	p12.07.44.	dkar.	316.Btl.
"	"	04.04.12.	01.05.45.	kar.	1.Robp.
"	Roberts	30.10.20.	28.03.44.	?	?
Skraucis	Jānis	19.06.22.	18.05.44.	dkar.	?
Skrauja	Alfons	11.11.99.	24.02.44.	kpt.	43.P.
Skrebels	Broņislavs	1918.	11.09.43.	?	267.Btl.
Skrēbergs	Vilis	27.09.02.	paz.	?	?
Skrebis	Askolds	1922.	p1945.	dkar.	?
Skriba	Eduards	02.09.23.	p18.07.44.	"	?
Skribāns	Jānis	28.08.18.	p07.08.44.	kar.	?
Skriblovskis	Leopolds	23.09.11.	p13.07.44.	"	?
Skrinda	Antons	03.04.24.	paz.	"	?
Skripačenko	Konstantīns	03.02.22.	p11.07.44.	"	?
Skripsts	Osvalds	05.05.09.	05.09.44.	dkar.	1.Robp.
Skrīvelis	Jānis	?	miris	?	?
Skrīveris	Staņislavs	15.02.24.	p11.04.44.	dkar.	?
Skrodelis	Artūrs	11.01.24.	13.02.44.	?	?
Skroderis	Jānis	10.09.24.	p15.07.44.	kar.	?

Skroderis	Pēteris	24.05.06.	p18.09.44.	kar.	?
Skromanis	Antons	10.11.21.	p17.07.44.	"	?
Skromans	"	20.09.20.	p18.07.44.	"	?
Skrubiņš	Roberts	22.06.12.	p17.07.44.	"	?
Skrubis	Alberts	29.06.12.	p23.07.44.	"	?
"	Ernests	02.01.14.	p13.07.44.	"	?
"	Pēteris	24.01.09.	p06.08.44.	"	?
Skruderis	Jānis	05.10.22.	29.10.43.	?	?
Skrūderis	Pēteris	23.01.15.	p12.07.44.	kar.	22.Btl.
Skrudis	Arnolds	17.04.25.	paz.	?	?
Skrupskis	Vilis	10.12.21.	06.02.44.	kar.	15.Art.P.
Skrūskaps	Eduards	?	02.45.	"	34.P.
Skrūzkops	Ernests	22.01.22.	14.08.44.	kpr.	19.Div.
Skrūzmanis	Aloizs	1918.	paz.	?	?
"	Izidors	23.11.10.	13.07.44.	kar.	22.Btl.
"	Jānis	03.12.14.	20.04.44.	ltn.	42.P.
Skučs	Staņislavs	19.10.11.	p23.07.44.	kar.	?
Skudra	?	?	28.12.44.	kpr.	44.P.
"	Al-drs.	01.10.14.	02.09.43.	?	?
"	Alfrēds	12.01.24.	p12.07.44.	kar.	?
"	Antons	?	26.12.44.	?	?
"	Arnolds	17.04.25.	paz.	kar.	33.P.
"	Arvīds	07.11.06.	kritis	?	?
"	Jānis	01.01.18.	p11.07.44.	kpr.	?
"	"	10.12.19.	p26.03.44.	kar.	?
"	Kazimirs	05.12.08.	p17.07.44.	"	?
"	Krišs	10.04.00.	21.05.43.	dkar.	28.Btl.
"	Miervaldis	02.10.26.	p1945.	?	19.Div.
"	Staņislavs	20.08.14.	p 12.44.	?	19.Div.
"	Valdis	16.04.21.	p13.07.44.	kpr.	?
"	Voldemars	19.02.23.	p25.09.44.	kar.	?
Skudriņš	Arvīds	?	24.12.44.	kpr.	19.Div.
"	Eduards	18.09.23.	05.10.43.	?	?
"	Ernests	15.11.96.	p08.10.44.	?	?
"	Jānis	21.10.24.	06.02.44.	?	?
"	"	18.02.25.	paz.	?	?
Skudris	Arnolds	17.04.25.	paz.	?	?
Skudrulis	Āris	27.03.25.	paz.	?	?
"	Osvalds	25.11.95.	30.03.44.	pltn.	32.P.
Skuja	Alberts	03.12.09.	paz.	kar.	?
"	Alfrēds	14.06.25.	15.04.44.	?	?
"	Edgars	10.02.11.	p26.03.44.	kar.	?
"	Edvīns	18.02.13.	p26.03.45.	dkar.	1.Būvp.
"	Egons	21.02.24.	p18.07.44.	kpr.	?
"	Evalds	19.02.22.	27.12.44.	?	?
"	Harijs	14.12.23.	p24.01.44.	dkar.	?
"	"	09.04.24.	12.03.45.	?	?
"	Jānis	11.02.18.	26.03.44.	?	?
"	"	07.04.19.	p11.07.44.	kpr.	?
"	Kārlis	?	p14.08.44.	kar.	43.P.
"	"	27.03.05.	24.12.44.	?	?
"	Laimons	30.10.24.	p02.04.43.	?	?
"	Osvalds	04.06.13.	p23.07.44.	dkar.	?
"	Pēteris	21.09.21.	23.09.44.	?	?
"	Raimonds	31.07.16.	p15.07.44.	ltn.	32.P.
"	Roberts	?	13.02.45.	kar.	34.P.
"	Visvaldis	18.04.20.	paz.	"	42.P.
"	"	26.01.22.	02.02.44.	?	?

Skujenieks	Jāzeps	23.03.10.	paz.	kar.	3.Robp.
Skujiņš	?	?	p08.04.45.	"	?
"	?	1921.	p30.04.45.	kpr.	15.Art.P.
"	Augusts	27.07.22.	p09.03.44.	kar.	?
"	Feliks	21.01.24.	p09.03.44.	"	?
"	Jānis	1907.	08.09.44.	"	?
"	"	1905.	14.07.44.	?	?
"	"	?	p15.07.44.	dkar.	?
"	"	09.03.10.	12.06.44.	"	33.P.
"	"	09.06.12.	paz.	?	?
"	"	26.01.19.	kritis	?	?
"	Kārlis	14.09.15.	11.04.44.	vltn.	43.P.
Skujnieks	Jānis	09.05.11.	p26.03.44.	kar.	?
"	Vilis	02.03.13.	p15.07.44.	"	?
Skuķis	Antons	11.12.26.	paz.	"	15.Div.
Skūlnieks	Konošonoks	1888.	06.12.43.	?	?
"	Podgorins	15.11.03.	30.11.43.	?	?
Skultāns	Dailonis	08.08.22.	25.01.44.	?	?
"	Roberts	21.11.24.	08.02.44.	?	?
Skulte	Voldemārs	17.08.22.	paz.	kar.	15.Div.
Skumbiņš	Gotfrīds	09.12.21.	26.03.44.	?	?
Šķupelis	Miķelis	08.05.17.	p19.07.44.	kar.	43.P.
Skurbe	Vadims	16.01.18.	25.01.44.	ltn.	42.P.
Skušāns	Staņislavs	06.05.18.	p18.07.44.	kar.	?
Skutāns	?	?	24.03.45.	kpr.	15.Div.
"	Ādolfs	18.11.23.	p14.07.44.	kar.	?
"	Jānis	15.07.26.	23.04.45.	?	?
Škute	Haralds	04.09.18.	08.44.	ltn.	43.P.
Skutelis	Ignāts	04.09.09.	18.09.44.	kar.	?
"	Pēteris	20.12.16.	p15.07.44.	kpr.	?
"	Staņislavs	02.12.22.	p03.03.44.	?	?
Skutulis	Ignats	04.02.09.	18.09.44.	kar.	?
"	Jānis	18.08.23.	p26.03.44.	"	
Skvercevs	Kirils	01.01.15.	p17.07.44.	"	?
Skvorcovs	Jānis	13.06.14.	p13.07.44.	"	?
"	"	12.05.19.	16.01.44.	"	Pol.P.Rīga
Slabkovskis	Miķelis	20.10.21.	p17.07.44.	"	?
Slaide	Jānis	04.11.25.	28.01.45.	?	?
Slaidiņš	Rūdolfs	08.03.09.	p18.09.45.	kar.	?
Šlakorciņš	?	1919.	23.03.45.	kpr.	44.P.
Slampe	Roberts	22.02.15.	p23.07.44.	kar.	313.Btl.
Slane	Jēkabs	20.07.26.	p02.02.45.	"	15.Art.P.
Slapiņš	Staņislavs	28.05.25.	p11.03.45.	"	15.Art.P.
Slapjums	Raimonds	29.01.24.	p15.07.44.	"	?
Šlapkovs	Marks	25.04.22.	17.03.44.	?	?
Slapnis	Amfrijs	06.09.24.	paz.	kar.	?
Slaucītājs	Rūdolfs	31.12.23.	26.03.44.	?	?
Slaue	Jēkabs	20.07.26.	p02.02.45.	kar.	15.Art.P.
Slaukstiņš	?	?	1945.	?	?
Slavenieks	Alfrēds	13.08.16.	p17.07.44.	kar.	?
Slavietis	Arnolds	19.08.13.	p03.02.45.	"	15.Art.P.
"	Ernests	23.06.11.	p11.07.44.	dkar.	?
Slavinskis	Alberts	04.05.18.	paz.	kar.	Av.vien.
"	Alfrēds	24.04.12.	paz.	"	2.Brig.
"	Miķelis	16.09.15.	p25.09.44.	"	?
Šleiners	Veidols	?	04.10.43.	?	?
Šleiters	Imants	08.05.06.	27.09.42.	vltn.	Pol.vien.
"	Leonīds	22.03.08.	p 02.45.	vserž.	32.P.

Slekstiņš	Voldemars	09.10.19.	14.01.43.	kpr.	18.Btl.
Slesars	Antons	05.12.24.	p21.11.44.	dkar.	?
Šlessers	Vilis	09.05.08.	p08.05.45.	vltn.	43.P.
Sleskins	Jānis	07.07.21.	p18.07.44.	kar.	?
Sleža	Voldemars	17.03.20.	p1945.	"	15.Art.P.
Slicāns	Staņislavs	21.05.15.	p11.07.44.	"	?
Slīcis	Artūrs	14.02.15.	28.01.43.	"	18.Btl.
Slics	Al-drs.	02.01.24.	17.05.44.	?	?
"	Andrejs	1922.	28.04.44.	kar.	32.P.
Sliece	Arvīds	18.09.09.	p12.07.44.	"	?
Sliede	Ādolfs	24.08.24.	p1945.	"	19.Div.
Slikšāns	Artūrs	?	12.07.44.	?	?
Slinieks	?	1923.	p 07.44.	kar.	42.P.
Slīpiņš	Jānis	19.10.24.	09.03.44.	?	?
Slišāns	?	?	27.01.44.	?	?
"	Bernards	11.08.22.	p17.07.44.	dkar.	?
"	Donats	06.02.23.	25.12.44.	?	?
"	Pēteris	29.05.22.	p11.07.44.	kar.	?
"	"	14.07.23.	p16.07.44.	"	?
Sloka	Augusts	15.09.13.	07.04.44.	"	2.Robp.
"	Jānis	20.08.23.	p09.03.44.	"	?
"	"	19.10.23.	18.07.44.	?	?
"	Pāvils	10.02.23.	05.04.44.	?	?
"	Verners	20.09.17.	p 07.44.	kpr.	?
"	Voldemars	25.11.26.	miris	?	?
Slotiņš	Jānis	14.01.13.	p15.07.44.	dkar.	?
Sluckis	Aloizijs	?	25.08.44.	kar.	672.Btl.
"	Aloizs	18.02.21.	18.09.44.	"	?
Sļūka	Jānis	1909.	05.04.44.	?	?
"	Mārtiņš	?	20.01.44.	?	?
Smagars	Voldemārs	13.08.22.	06.08.44.	?	?
Smaliņš	Fricis	05.02.22.	p17.07.44.	kar.	?
Smalkais	Jānis	05.01.24.	p26.03.44.	"	?
Smaļķis	Juris	?	17.03.44.	?	?
Smants	Antons	01.01.21.	15.03.44.	?	?
Smardovs	Vladimirs	20.11.24.	p07.10.44.	kar.	?
Smarodis	Edmunds	04.05.11.	15.11.44.	dkar.	?
Smarods	?	?	23.11.44.	"	44.P.
Šmats	Al-drs.	04.12.25.	p03.02.45.	"	15.Art.P.
Šmaukstelis	Jānis	?	12.09.43.	?	?
Smeilis	"	04.02.10.	p13.07.44.	dkar.	22.Btl.
Šmels	Ferdinands	28.03.09.	22.02.43.	?	278.Btl.
Smelte	Fricis	29.05.26.	11.05.46.	?	?
Smēmanis	Artūrs	07.08.11.	07.04.44.	?	?
Smērliņš	Haralds	20.01.01.	paz.	?	43.P.
"	Ignats	20.04.06.	p18.09.44.	kar.	?
Smikerts	Ādams	22.10.20.	p18.07.44.	"	?
Smilga	Arnolds	14.07.22.	p03.02.44.	"	?
"	Arvīds	28.09.22.	p1945.	"	15.Div.
"	Fricis	24.08.21.	p20.01.44.	kpr.	?
"	Jānis	07.04.11.	p17.07.44.	kar.	?
"	Kārlis	31.05.13.	p15.08.44.	"	?
"	"	01.06.20.	08.02.44.	?	?
Smilģis	Zigurds	10.10.23.	paz.	?	?
Smilkstiņš	Laimdots	20.11.25.	27.07.44.	kar.	Pol.P.Rīga
Smilškalns	Jānis	14.01.16.	p12.07.44.	kpr.	?
"	Nikolajs	07.11.14.	16.07.44.	?	?
Smiltnieks	Alfrēds	03.08.20.	17.03.44.	?	?

Smiltnieks	Ernests	16.12.16.	08.09.44.	kar.	?
"	Gunārs	20.02.27.	29.07.44.	"	?
Smirdāns	Pēteris	27.10.07.	p26.03.44.	"	?
Smirnovs	Aleksis	10.03.12.	09.12.45.	"	?
"	Jānis	08.06.11.	21.05.46.	"	?
"	Kornelijs	13.09.21.	p11.07.44.	"	?
"	Longins	15.02.22.	paz.	"	33.P.
Šmitbergs	Matiss	12.11.18.	12.02.44.	kpr.	?
Šmitens	Eduards	?	13.08.42.	kar.	21.Btl.
"	Jānis	16.08.22.	27.01.44.	"	313.Btl.
Šmits	Alberts	15.09.07.	paz.	?	?
"	Ansis	17.05.23.	p1945.	kar.	44.P.
"	Arnolds	10.20.	03.02.45.	kpr.	33.P.
"	"	09.02.21.	22.01.44.	?	?
"	Daumants	28.09.22.	27.12.44.	?	19.Div.
"	Edgars	22.03.12.	paz.	kar.	33.P.
"	Emīls	1911.	paz.	?	19.Div.
"	Hermanis	13.05.28.	miris	kpr.	2.Būvp.
"	Hugo	16.09.23.	paz.	?	?
"	Jānis	07.04.08.	p13.07.44.	kar.	313.Btl.
"	"	27.05.14.	05.04.44.	?	?
"	Kārlis	24.10.17.	15.04.44.	?	?
"	Laimons	28.08.16.	p13.07.44.	kar.	313.Btl.
"	Ojārs	10.07.27.	paz.	?	?
"	Otto	25.11.21.	23.07.44.	dkar.	2.Pol.P.
"	Pauls	26.12.24.	paz.	?	?
"	Pēteris	06.07.26.	12.06.44.	kar.	?
"	Roberts	26.08.18.	03.04.44.	?	?
"	Tālrīts	28.02.25.	paz.	?	?
"	Vilis	03.12.21.	kritis	?	?
Smolakovs	Teodors	20.07.20.	15.11.44.	?	?
Smolenskis	Al-drs.	21.12.20.	paz.	?	?
Smuidriņš	Leopolds	22.04.23.	paz.	?	33.P.
Smulāns	Jānis	28.02.16.	12.09.43.	kar.	25.Btl.
Šnē	"	13.01.22.	31.01.44.	?	?
Snebelis	Vladislavs	03.02.17.	22.12.43.	?	?
Šnēbergs	Kārlis	26.11.92.	09.10.43.	kpt.	42.P.
Snegovics	Antons	18.07.18.	17.07.44.	kar.	?
Šneiders	?	1926.	22.03.45.	"	44.P.
"	Alberts	17.04.04.	04.11.43.	"	25.Btl.
"	Augusts	28.02.24.	18.01.44.	?	?
"	Jānis	07.04.21.	13.02.44.	?	?
"	Pēteris	09.08.16.	p12.07.44.	dkar.	22.Btl.
"	"	03.05.27.	07.09.45.	?	?
"	Zigfrīds	1919.	paz.	?	?
Šnepis	Fricis	?	07.07.42.	kar.	21.Btl.
Šneps	Arnolds	?	03.09.43.	?	?
"	Edgars	?	16.06.43.	?	?
"	Roberts	19.05.20.	05.09.43.	?	?
Šnepsts	Jānis	03.09.20.	20.10.44.	kar.	19.Div.
"	"	28.09.25.	07.01.44.	"	32.P.
"	Ludvigs	26.09.19.	p13.07.44.	"	2.Pol.P.
"	Pēteris	02.01.23.	18.03.44.	?	?
Šnevelis	Vladislavs	03.02.17.	05.06.44.	kpr.	?
Snīders	Jānis	25.12.09.	p27.12.44.	dkar.	?
Sniedze	Al-drs.	18.11.22.	03.02.45.	"	34.P.
"	Artūrs	15.01.24.	paz.	kar.	32.P.
"	Arvīds	15.01.24.	paz.	"	15.Div.

Sniedze	Indulis	30.04.23.	08.11.44.	kar.	?
"	Jānis	1918.	paz.	?	?
"	Osvalds	21.11.16.	p03.08.44.	serž.	?
"	Voldemārs	10.09.12.	p26.03.44.	kar.	?
Sniedziņš	Krišs	19.02.22.	p15.07.44.	"	?
Sniegs	Artūrs	?	03.02.45.	?	?
Sniķeris	Andrejs	02.03.23.	p06.07.44.	kpr.	33.P.
"	Eduards	27.11.22.	p16.07.44.	"	?
"	Miervaldis	27.01.26.	p1945.	kar.	15.Div.
Sniķers	Roberts	19.10.06.	p13.07.44.	"	?
"	Valfrīds	?	kritis	?	?
Šnore	Censonis	11.12.17.	04.02.44.	?	34.P.
"	Kārlis	10.10.14.	24.12.45.	kar.	?
Šņoriņš	Voldemars	1923.	p28.01.45.	dkar.	?
Šņoviņš	Teodors	16.02.11.	26.12.44.	kar.	?
Šņucītis	Jānis	07.07.19.	04.02.44.	?	?
Šņukuts	Leons	27.02.16.	20.01.44.	ltn.	43.P.
Sobocinskis	Valdemars	05.11.26.	p1945.	?	?
Sobolevs	Jānis	06.06.13.	p02.08.44.	?	?
Soida	Boļeslavs	09.03.24.	20.10.44.	?	?
Soika	Alfons	21.12.21.	11.07.44.	?	?
Soikāns	Matīss	?	p22.02.43.	kar.	22.Btl.
Soiks	Alfons	.	p20.01.44.	"	?
Sokolovs	Izidors	28.02.13.	16.07.44.	?	?
"	Karps	15.02.12.	p23.07.44.	kar.	?
Sokolovskis	Ādams	27.09.20.	20.01.44.	?	?
"	Ernests	15.09.09.	20.10.44.	?	?
"	Jānis	06.11.24.	p16.07.44.	kar.	?
"	Pauls	05.10.24.	p12.07.44.	"	22.Btl.
Šoks	Arvīds	12.09.21.	09.04.44.	?	?
Soldans	Julians	15.05.24.	p26.03.44.	kar.	?
Šolks	Otto	01.04.13.	paz.	kad.	15.Div.
Solovjevs	Nijs	01.07.06.	p17.07.44.	kar.	?
Solovjovs	Justins	?	15.08.44.	"	?
Šomka	Artūrs	27.09.24.	15.07.44.	?	?
Soms	Jāzeps	05.01.24.	p15.07.44.	kar.	?
"	Staņislavs	27.07.12.	p28.01.45.	kpr.	?
"	"	28.11.23.	p18.11.44.	kar.	?
"	Voičeks	18.08.13.	p24.1.-3.2.45.	dkar.	?
Sondars	Donats	07.09.18.	p16.08.44.	kar.	?
"	Jānis	1916.	p17.07.44.	"	?
Sonders	Al-drs.	? 06.02.44.	?	?	
"	Andrejs	05.01.10.	23.07.44.	kar.	?
"	Zigismunds	14.02.24.	09.07.44.	?	?
Sondors	Aloits	07.12.06.	p13.07.44.	kar.	2.Pol.P.
"	Antons	15.07.21.	09.02.44.	?	?
"	"	16.01.25.	paz.	?	?
"	Jānis	24.06.21.	19.10.42.	kar.	?
"	Kazimirs	17.12.26.	paz.	?	?
Songailo	Oļģerts	11.03.23.	p27.02.44.	kar.	?
Sonis	Staņislavs	28.11.23.	p18.07.44.	"	?
Sosnovskis	Nikolajs	26.09.21.	06.02.44.	?	?
Soprovskis	Pēteris	1924.	paz.	?	?
Sotaks	Haralds	01.05.13.	07.05.45.	kpr.	15.Art.P.
Sotans	Juris	07.03.11.	p09.03.44.	kar.	?
Sotnieks	Severīns	1926.	paz.	?	?
Sotniks	Emīls	30.06.09.	p23.07.44.	kar.	?

Sova	Konstantīns	15.06.01.	p17.10.44.	kar.	?
Sovers	Jānis	28.08.16.	paz.	?	19.Div.
"	Jūlijs	19.02.10.	p1945.	dkar.	gr.P.Kurzeme
"	Modris	1925.	27.12.45.	"	19.Div.
Spalis	Andrejs	12.05.22.	p03.11.44.	"	?
Spalīts	Arvīds	29.01.15.	24.12.44.	?	?
Spalviņš	Pēteris	05.05.08.	1944.	vltn.	43.P.
Spalvis	Francis	18.04.16.	paz.	?	?
Sparāns	Jūlijs	21.09.12.	p09.03.44.	kar.	?
"	Staņislavs	31.01.13.	p23.07.44.	"	6.Robp.
"	"	23.02.23.	p17.07.44.	dkar.	?
Spārbergs	?	?	1945.	?	?
Spechts	Voldemārs	24.02.25.	paz.	kar.	15.Div.
Spedževs	Al-drs.	28.10.26.	15.03.45.	"	15.Art.P.
Spedžus	?	1925.	15.03.45.	"	15.Art.P.
Speķis	Voldemārs	04.03.19.	23.03.43.	?	?
Spēks	Staņislavs	23.07.23.	p15.07.44.	dkar.	?
Spektors	Jānis	17.10.17.	28.04.44.	?	?
Spelga	Reinholds	11.01.25.	08.03.45.	dkar.	15.Art.P.
Spēlītis	Voldemārs	08.04.09.	p23.07.44.	kpr.	?
Spēlmanis	Arnolds	29.09.22.	p15.07.44.	kar.	?
"	Jānis	18.12.23.	p08.04.44.	"	?
"	Miervaldis	23.03.23.	p23.01.44.	"	?
Speltiņš	Valdis	09.09.22.	26.02.44.	"	?
Sperliņš	Jānis	03.03.22.	p17.07.44.	"	?
"	Rūdolfs	10.10.20.	08.03.44.	"	?
"	Voldemārs	?	p03.02.45.	serž.	15.Art.P.
"	"	15.10.24.	p12.04.45.	"	?
Špicka	Alfrēds	23.11.24.	03.02.44.	kar.	?
Spieģelis	Edgars	23.01.24.	08.01.44.	?	?
Spila	Andrejs	17.03.12.	p24.08.44.	kar.	?
Špilbergs	Vilis	1925.	paz.	?	19.Div.
Spilva	Bērtulis	?	p07.04.44.	kar.	43.P.
Spilve	Jānis	?	17.07.44.	?	?
Spira	Alfrēds	22.10.04.	25.02.44.	dkar.	?
Spirdenoks	Konstantīns	08.03.17.	p26.12.44.	kar.	?
Spirģis	Jānis	24.07.23.	05.04.45.	?	?
Spiridonovs	Jerofejs	26.09.20.	26.12.44.	?	?
Spirka	Erasts	18.03.15.	p11.07.44.	kar.	?
Spirksts	Voldemārs	21.11.18.	p11.07.44.	"	?
Spitals	Jānis	?	02.02.43.	"	27.Btl.
Splits	?	?	p24.1.-3.2.45.	"	?
Spole	Sīmanis	20.12.13.	p18.07.44.	"	?
Spolītis	Arvīds	29.01.15.	30.12.44.	?	?
Spolīts	?	1918.	25.12.44.	kpr.	43.P.
Spradenkovs	Al-drs.	1922.	paz.	?	?
Sprancis	Herberts	14.09.24.	p11.07.44.	kar.	?
"	Roberts	13.02.11.	p17.07.44.	"	?
Sprancmanis	Kārlis	22.01.11.	p23.07.44.	"	?
Spricenieks	?	1919.	01.45.	kpr.	32.P.
Spricis	Elmārs	17.10.22.	p1945.	kar.	15.Art.P.
"	Voldemārs	16.07.22.	p22.06.44.	kpr.	?
"	Žanis	05.01.07.	28.03.46.	kar.	34.P.
Spriģis	Jānis	?	p10.08.44.	"	43.P.
Spriksts	Voldemārs	21.11.18.	p11.07.44.	"	?
Spriņģis	Alberts	18.07.22.	p23.02.44.	kpr.	?
"	Alfons	29.11.20.	18.06.45.	kar.	15.Div.
"	Antons	05.12.09.	p17.07.44.	"	?

Spriņģis	Broņislavs	14.02.13.	p10.07.44.	kar.	?
"	"	11.09.13.	p23.07.44.	"	?
"	Jānis	?	p18.08.44.	"	?
"	"	14.01.10.	08.01.45.	?	?
"	Juris	13.01.94.	26.01.42.	?	?
"	Žanis	27.11.15.	01.05.42.	kar.	18.Btl.
Spriža	Alberts	26.11.24.	23.03.44.	?	?
Sproģis	Ādams	20.02.10.	10.10.44.	ltn.	19.Div.
"	Ādolfs	07.09.19.	p12.01.44.	?	?
"	Alfrēds	31.10.09.	p23.07.44.	kar.	?
"	Arnolds	23.04.21.	p16.07.44.	"	?
"	Arvīds	09.06.16.	p26.10.44.	"	?
"	Eduards	08.08.95.	17.11.43.	dkar.	313.Btl.
"	Ernests	26.02.12.	p27.03.44.	kar.	?
"	Francis	17.03.11.	p11.07.44.	dkar.	?
"	Jānis	05.02.09.	p09.04.44.	kar.	?
"	"	03.11.21.	10.08.44.	"	15.Div.
"	"	27.12.23.	p14.07.44.	"	?
"	"	06.01.24.	p23.12.44.	"	?
"	Jēkabs	28.03.12.	p12.07.44.	"	?
"	"	23.01.19.	28.09.44.	?	?
"	Laimons	23.08.23.	17.12.43.	?	?
"	Ludvigs	31.01.13.	p17.07.44.	dkar.	?
"	Nikolajs	13.05.23.	p14.07.44.	kar.	?
"	Oļģerts	07.11.24.	p1945.	kpr.	15.Div.
"	Pēteris	24.06.24.	p10.07.44.	"	?
"	Reinholds	05.09.24.	p06.01.44.	kar.	?
"	Rūdolfs	27.02.13.	paz.	?	?
"	Staņislavs	19.04.06.	p11.07.44.	kar.	?
"	Vilhelms	20.05.18.	p28.07.44.	dkar.	?
"	Voldemars	21.05.23.	p08.04.44.	kar.	?
"	Žanis	?	p 07.44.	"	15.Div.
Sprosts	Heinrichs	16.07.11.	p12.07.44.	dkar.	?
Sprude	Ēvalds	18.11.20.	p21.01.45.	kar.	33.P.
Sprudžāns	Antons	12.03.22.	p13.07.44.	"	?
"	Ēvalds	23.04.19.	p15.07.44.	dkar.	?
"	Jānis	20.07.22.	p28.03.44.	kar.	?
"	Kārlis	20.07.22.	paz.	"	?
Sprūdžs	Staņislavs	09.08.21.	p08.04.44.	dkar.	?
Spruga	?	?	p18.07.44.	kar.	?
"	Jānis	08.05.22.	20.01.44.	?	?
Spruģis	Staņislavs	21.05.12.	08.04.44.	kar.	313.Btl.
Spruksts	Antons	25.04.16.	p18.07.44.	"	?
"	Francis	07.08.12.	p23.07.44.	dkar.	6.Robp.
"	Staņislavs	27.11.10.	p11.07.44.	kar.	?
"	Tomass	20.07.07.	p25.12.44.	"	?
Sprukts	Harijs	16.11.13.	paz.	kpr,	VI.K.
Sprunkulis	Jānis	04.05.23.	p18.09.44.	dkar.	?
Spude	Ansis	?	p14.07.44.	kar.	?
Spudiņš	Arnolds	08.02.24.	29.11.44.	"	?
"	Ilgmars	26.01.20.	p18.07.44.	dkar.	?
Spulgerāns	Miervaldis	06.01.25.	14.10.44.	?	?
Spulle	Jēkabs	13.04.10.	p18.07.44.	kar.	?
Spunde	Fricis	?	p08.04.45.	dkar.	?
"	Osvalds	02.11.21.	p1945.	?	19.Div.
Spunds	Arvīds	02.03.14.	27.06.44.	?	?
Spungis	Nikolajs	16.09.16.	10.07.44.	?	?
Spura	Alberts	24.07.18.	30.09.44.	?	?

Spure	Ernests	28.08.95.	p1945.	ltn.	19.Div.
Spuriņš	Visvaldis	?	28.09.42.	?	?
Spuris	Jēkabs	30.10.07.	p25.07.44.	dkar.	?
Spurķis	Vilhelms	25.09.06.	06.06.42.	kar.	16.Btl.
Spužs	Staņislavs	09.08.21.	p08.04.44.	"	?
Šraders	Arvīds	28.09.04.	paz.	kpr.	43.P.
Srebalis	Kārlis	15.05.15.	07.08.44.	?	?
Šrēders	"	?	07.09.43.	?	?
Srēlis	Alberts	19.06.23.	28.07.44.	kpr.	?
Sriķis	Kārlis	16.04.24.	20.03.45.	?	?
Sromers	Voldemārs	14.03.18.	17.07.44.	dkar.	?
Srubergs	Žanis	23.12.06.	09.05.44.	kar.	?
Srubovičs	Pēteris	23.06.23.	03.02.44.	?	?
Stabiņš	Ēvalds	14.12.22.	p13.07.44.	kar.	?
Stabulītis	Jānis	08.09.99.	04.04.44.	?	?
Stabulnieks	Antons	02.06.23.	p15.07.44.	kar.	?
"	Leons	13.12.08.	p13.07.44.	"	?
"	Staņislavs	14.02.14.	p23.07.44.	"	?
"	Vilis	12.06.18.	p11.07.44.	dkar.	?
Stāderis	Valdis	03.11.13.	15.04.44.	?	?
Stadze	Jānis	03.03.26.	25.03.44.	kar.	?
Stadzevskis	Staņislavs	08.05.19.	p16.07.44.	"	?
Stagers	Imants	21.09.24.	15.07.44.	?	?
Staģis	Fricis	11.05.26.	paz.	kar.	33.P.
Staģītis	Arvīds	20.01.22.	19.08.44.	?	?
Staķis	Gunārs	?	p01.02.45.	kar.	33.P.
"	Osvalds	20.03.24.	p13.07.44.	"	?
Stakovskis	Jāzeps	06.02.24.	p12.07.44.	"	?
Stalažs	Hugo	?	p18.09.44.	dkar.	?
"	Jānis	19.12.11.	p23.06.44.	kar.	?
Stalbe	Viesturs	15.11.20.	p11.07.44.	kpr.	?
Stalbergs	Andrejs	22.06.19.	p09.03.44.	kar.	?
Stalbovs	Georgs	23.06.08.	p1945.	ltn.	19.Div.
Stalbovskis	Arnolds	29.11.24.	14.01.44.	?	?
Stalidzāns	Andrejs	28.01.21.	p17.07.44.	kar.	?
"	Arvīds	18.02.23.	23.07.44.	"	22.Btl.
"	Augusts	30.10.16.	p11.07.44.	"	?
"	Eduards	29.01.16.	p12.07.44.	dkar.	?
"	"	22.09.10.	paz.	kar.	?
"	Pēteris	15.07.24.	p17.07.44.	"	?
Stalmanis	Osvalds	30.06.24.	paz.	"	33.P.
Stalovskis	Pēteris	05.01.23.	p22.02.44.	"	?
Štāls	Bruno	01.07.16.	paz.	dkar.	15.Div.
"	Ernests	03.03.02.	paz.	?	15.Div.
"	Imants	12.12.23.	paz.	kar.	?
"	Jānis	18.09.22.	24.06.44.	?	?
"	Ludvigs	07.02.11.	17.04.44.	kar.	?
"	Viktors	1924.	p 04.45.	kpr.	?
Stalsens	Arvīds	13.07.23.	p13.07.44.	kar.	?
Stalte	Pēteris	23.02.10.	12.01.44.	"	?
Stalts	Miķelis	?	07.07.42.	"	21.Btl.
Staļuns	Eduards	12.12.18.	10.02.43.	dkar.	282.Btl.
Štamers	Rūdolfs	27.11.23.	20.01.44.	?	?
"	Voldemārs	06.02.23.	paz.	kar.	32.P.
Štammers	Arvīds	23.04.10.	paz.	ltn.	?
Stampa	Kārlis	16.05.21.	29.06.45.	?	?
Staņa	?	?	20.01.44.	vserž.	42.P.
"	Augusts	22.08.10.	09.08.44.	kar.	?

Staņevics	Vladislavs	17.09.11.	p09.03.44.	kar.	?
Stanga	Artūrs	26.09.22.	p12.07.44.	"	?
"	Arvīds	03.07.23.	p17.07.44.	"	?
Stangrevičs	Žanis	07.06.23.	16.03.44.	?	?
Staņislavs	Antons	?	p03.01.45.	kar.	33.P.
Staņkevičs	?	?	11.44.	dkar.	43.P.
"	Alfrēds	03.02.12.	27.09.44.	kar.	?
"	Artūrs	?	14.08.42.	?	25.Btl.
"	Benons	16.01.24.	p14.07.44.	kar.	?
"	Francis	1913.	paz.	?	?
"	Georgs	14.06.18.	p17.07.44.	v.v.	?
"	Jānis	14.05.22.	18.10.44.	kar.	?
"	"	03.02.25.	p21.08.44.	?	?
"	Konstantīns	22.02.06.	p18.07.44.	kar.	?
Staņķis	Pāvels	12.11.09.	p18.07.44.	"	?
Staņķus	Klemets	18.09.09.	p18.09.44.	"	?
Stapāns	Arvīds	31.01.22.	17.03.44.	"	?
"	Jānis	12.02.10.	p16.07.44.	"	?
Stapars	Imants	26.12.26.	paz.	"	?
Stapulis	Vincents	18.10.20.	p18.07.44.	"	?
Staris	Pēteris	14.11.16.	p26.03.44.	dkar.	?
Stārķis	Kārlis	16.05.10.	p15.10.44.	kar.	?
Starks	Teodors	16.06.14.	p13.07.44.	"	?
Stars	Eižens	16.10.16.	paz.	ltn.	?
Starša	Al-drs.	09.07.06.	p11.07.44.	kar.	?
Starutiņš	Edmunds	29.07.24.	p26.03.44.	"	?
Stasaitis	Kārlis	?	03.02.43.	"	27.Btl.
Stašāns	Antons	29.04.09.	p13.07.44.	"	2.Pol.P.
"	Donats	05.08.13.	31.07.44.	"	319.Btl.
"	Staņislavs	05.06.17.	p17.07.44.	"	?
Staškevics	Aloizs	28.01.24.	06.04.44.	"	?
"	Antons	17.08.24.	p17.08.44.	dkar.	?
Stašulis	Staņislavs	?	19.10.43.	?	?
Statkevičs	Verners	02.11.20.	p17.07.44.	kar.	?
Stavers	Konstantīns	?	03.08.44.	dkar.	44.P.
"	Nikolajs	27.09.23.	03.08.44.	?	?
Stavro	Konstantīns	1907.	p26.03.44.	kar.	?
"	Leonhards	25.10.23.	p15.07.44.	"	?
Stāvs	Andrejs	01.07.26.	p12.02.45.	"	15.Art.P.
Stēbelis	Alberts	23.12.11.	p23.07.44.	"	?
Stebers	Egons	21.09.23.	p18.07.44.	"	?
Stefanhagens	Jānis	?	03.07.43.	?	?
Stefanovičs	"	24.07.19.	p14.07.44.	kar.	?
Šteināts	Viesturs	23.07.24.	15.01.44.	?	?
Šteinbachs	Augusts	25.02.20.	15.09.43.	?	?
Šteinbergs	Andrejs	18.12.18.	16.10.44.	?	?
"	Arnolds	24.06.21.	paz.	?	?
"	Artūrs	17.07.23.	06.03.44.	?	?
"	Augusts	05.08.26.	07.02.44.	?	?
"	Edgars	15.02.14.	p1945.	vseržt.	19.Div.
"	Ernests	?	10.44.	kar.	15.Art.P.
"	"	05.09.20.	12.10.44.	"	?
"	Jānis	06.05.12.	p23.07.44.	kpr.	?
"	"	25.10.18.	28.12.42.	kar.	22.Btl.
"	Kārlis	?	26.09.42.	"	21.Btl.
"	"	30.01.11.	09.44.	?	44.P.
"	Verners	14.11.19.	p12.01.44.	dkar.	313.Btl.
"	Visvaldis	21.02.24.	28.01.45.	kar.	15.Div.

Šteinbriks	Oļģerts	06.09.13.	03.45.	kad.	32.P.
Steiners	Pēteris	03.05.17.	1.09.45.	kar.	?
Steinerts	Arnolds	14.11.23.	paz.	?	15.Div.
Šteinfelds	Atis	21.07.10.	30.03.44.	?	?
Šteinhards	Indulis	12.12.24.	17.02.44.	?	?
"	Johans	04.06.12.	paz.	?	?
"	Kristaps	09.08.13.	p12.01.44.	kar.	313.Btl.
"	Otto	09.02.12.	paz.	"	15.Art.P.
Šteinmanis	Jānis	20.08.18.	12.07.44.	?	?
Šteins	Harijs	?	10.10.44.	?	?
"	Jānis	23.07.13.	31.03.44.	?	?
"	"	22.02.19.	paz.	?	?
Štekels	Ambrozijs	14.0č4.22.	19.07.44.	?	?
Stēlics	Kārlis	?	p02.02.45.	kar.	15.Div.
Štelmachers	Al-drs.	25.08.13.	paz.	?	?
Štelmakers	Jānis	13.06.11.	paz.	?	?
Stelps	Raimonds	1922.	02.45.	kar.	33.P.
"	Viktors	01.09.23.	19.03.44.	?	?
Štemme	Krišts	09.07.24.	20.05.44.	?	?
"	Visvaldis	06.09.23.	p16.07.44.	kar.	?
Stenders	Elmārs	24.12.11.	paz.	"	15.Div.
"	Juris	12.04.20.	15.03.43.	?	?
"	Krišjānis	11.03.89.	16.05.42.	ltn.	18.Btl.
Stengrevics	Teodors	13.08.21.	p25.07.44.	kar.	?
"	Žanis	07.06.23.	16.03.44.	?	?
Stepanovs	?	?	p15.07.44.	kar.	?
"	Jānis	07.10.12.	paz.	"	?
"	"	10.04.22.	17.02.44.	"	?
"	Nikolajs	06.12.12.	p09.03.44.	"	?
"	Voldemārs	23.03.19.	06.02.44.	?	?
Stepans	Kazimirs	24.03.09.	p23.07.44.	kar.	?
"	Vaņa	05.04.21.	p20.09.44.	?	15.Div.
Stepčenko	Vasilijs	14.02.08.	p06.01.44.	kar.	?
Stepiņš	Alfrēds	30.04.23.	p10.08.44.	"	?
"	Arvīds	26.09.23.	18.12.42.	"	16.Btl.
"	?	1925.	p03.05.45.	"	2.Būvp.
"	Boļeslavs	03.10.09.	02.05.44.	"	?
"	Vincents	17.11.14.	p23.07.44.	"	?
Stepomišs	Jānis	?	25.12.43.	?	?
Stepulāns	Andrejs	01.04.24.	p23.07.44.	kar.	?
"	Antons	1927.	27.04.45.	g.sp.p.	Zen.Art.
Stepulis	Anufrijs	04.12.09.	p23.07.44.	kar.	?
"	Vladislavs	?	22.01.44.	?	?
Sterķis	Rūdolfs	01.09.23.	04.03.44.	?	?
Sterns	Edgars	27.07.25.	miris	kar.	?
"	Kārlis	23.09.95.	01.09.42.	kpr.	Pol.vien.
"	"	10.02.10.	12.09.43.	dkar.	?
Sters	Oļģerts	28.10.11.	p13.07.44.	kar.	?
Steve	Leo	21.02.23.	p14.07.44.	"	?
Stevers	Ivans	23.12.09.	paz.	?	?
Stibelis	Alberts	23.12.11.	p23.07.44.	kar.	?
Sticeris	Alfrēds	06.05.13.	p27.09.44.	"	?
Stiebriņš	Dimitrijs	29.11.19.	06.11.43.	"	25.Btl.
Stiebris	Arvīds	20.04.21.	paz.	"	?
Stiekubers	Jānis	05.06.16.	p26.03.44.	"	?
Stienis	Ēriks	21.10.16.	01.08.43.	?	?
Stiers	Arnolds	20.07.14.	p22.06.44.	kar.	?
Stifts	Kārlis	06.03.23.	03.02.45.	"	15.Art.P.

Stiga	Sigismunds	14.12.25.	miris	?	?
Stikāns	Antons	22.01.12.	15.07.44.	kpr.	?
"	Donats	01.07.11.	p23.07.44.	kar.	?
"	Kārlis	15.09.17.	06.06.44.	"	?
"	Pēteris	20.11.19.	p17.07.44.	"	?
"	"	27.12.23.	p13.07.44.	dkar.	?
Stiķis	Eduards	28.08.10.	p16.07.44.	kpr.	?
Stikliņš	Voldemars	01.01.23.	p16.10.44.	kar.	?
Stikmanis	Arvīds	30.03.22.	13.10.44.	"	?
Stikuts	Konstantīns	1911.	paz.	?	?
Stilbe	Pāvils	02.03.22.	p13.07.44.	kar.	?
Stilbs	Kārlis	22.03.20.	24.12.44.	?	?
Stilve	Jānis	19.03.13.	p15.04.44.	dkar.	?
"	Paulis	02.03.23.	p03.02.44.	kar.	?
"	Voldemars	13.01.11.	p18.09.44.	kpr.	?
Stīpnieks	Kārlis	03.02.11.	p23.07.44.	dkar.	?
Stiprais	Edgars	?	p14.08.44.	kar.	?
"	Laimonis	24.09.27.	07.10.44.	?	?
Stirāns	Broņislavs	11.03.22.	p11.07.44.	kar.	?
"	Pēteris	10.06.22.	02.08.44.	"	?
Stirniņš	Vaclavs	14.12.19.	28.03.44.	?	?
Stiuriņš	Vladislavs	15.02.09.	p23.07.44.	kar.	?
Stivriņš	Antons	16.08.21.	22.10.42.	"	267.Btl.
"	Ignats	1904.	31.07.44.	"	672.Btl.
"	Jānis	30.06.13.	p26.03.44.	"	?
"	Michails	12.01.24.	p26.03.44.	"	?
Stobis	Artūrs	23.10.23.	04.01.44.	?	?
Stoits	Eduards	15.11.12.	p23.07.44.	kar.	?
Stoķis	Jānis	10.10.23.	12.08.44.	"	?
Štokmanis	Arvīds	30.03.22.	13.10.44.	"	?
"	Oļģerts	05.01.23.	10.07.44.	"	32.P.
Stoļarovs	Anatolijs	16.07.21.	28.03.44.	?	?
Stolceris	Andrejs	14.01.21.	24.07.45.	kar.	?
Stoļerovs	Alarijs	12.07.21.	p16.09.43.	"	?
Stolers	Ksavarijs	17.04.06.	p26.03.44.	"	?
Stols	Jānis	25.10.12.	p23.07.44.	"	?
"	"	02.06.23.	15.03.44.	"	?
Stonis	Antons	25.02.17.	26.03.44.	?	?
Stonka	Edgars	04.05.23.	12.08.44.	kar.	?
"	Jānis	?	13.02.45.	"	15.Art.P.
"	"	20.06.10.	p10.07.44.	"	?
Stopiņš	"	22.10.08.	paz.	"	?
Stoponišs	"	?	25.01.44.	?	?
Storchs	Kārlis	07.07.15.	19.04.44.	kar.	321.Btl.
"	Krišs	12.01.13.	05.04.44.	?	?
Storks	Kārlis	1925.	07.44.	dkar.	34.P.
Strade	Jānis	02.11.24.	p28.09.44.	kar.	?
Stradiņš	"	27.08.04.	02.02.44.	?	?
"	Oļģerts	26.10.26.	paz.	?	?
"	Roberts	10.03.24.	p1945.	kar.	42.P.
"	Valfrīds	1907.	paz.	?	?
"	Voldemars	17.02.26.	paz.	?	?
"	Ziedonis	1926.	09.44.	kar.	19.Div.
Strādnieks	Alberts	16.08.20.	p03.02.45.	"	?
Strads	Artūrs	21.05.21.	23.12.44.	?	?
"	Pēteris	29.05.21.	19.07.44.	?	?
"	Vilberts	29.09.22.	kritis	?	?
Strāķis	Kārlis	07.11.14.	p23.07.44.	kar.	?

Strāls	Kārlis	09.03.15.	08.01.44.	kpr.	?
"	Richards	14.01.24.	28.03.44.	?	?
Strambergs	Alfrēds	?	09.10.44.	kar.	?
Strangots	Viktors	09.03.24.	p13.07.44.	kar.	?
Strānieks	Alberts	24.08.24.	p03.02.45.	"	15.Art.P.
Straņkis	Jānis	28.04.07.	p15.07.44.	"	?
Strapcāns	Aloizs	07.05.16.	18.02.44.	?	?
"	Jons	27.06.22.	p03.02.44.	kar.	?
Straube	Juris	06.05.08.	17.08.44.	?	?
Straubergs	Kārlis	25.03.25.	paz.	?	?
"	Pēteris	09.09.11.	p26.03.44.	?	?
"	Romuls	22.11.19.	p16.07.44.	kpr.	?
Strauchmanis	Ēriks	26.06.24.	17.10.44.	?	?
"	Haralds	21.02.26.	10.06.44.	kar.	319.Btl.
Strauja	Ādolfs	17.11.11.	p23.07.44.	"	?
"	Ernests	29.01.97.	p12.07.44.	pltn.	?
Straumanis	Margeris	18.03.24.	p08.03.45.	kar.	15.Div.
Straume	?	?	01.45.	kpr.	43.P.
"	Arnolds	22.12.09.	p26.03.44.	kar.	?
"	Ernests	06.05.20.	06.01.44.	?	?
"	Kārlis	?	p11.07.44.	kar.	?
"	Nikolajs	31.12.11.	paz.	kpt.	15.Div.
Straumīte	Viktors	14.12.24.	06.03.45.	?	?
Straupenieks	Arvīds	10.09.22.	p26.03.44.	kar.	?
Straupmanis	Kārlis	26.07.11.	11.03.45.	?	?
Strauss	?	?	paz.	kar.	?
"	Alfrēds	28.01.14.	16.08.44.	?	?
"	Arnolds	03.05.14.	02.08.44.	?	?
"	Artūrs	03.02.16.	11.07.44.	?	?
"	Jēkabs	13.07.07.	p23.07.44.	kar.	?
"	Kārlis	07.06.26.	paz.	"	?
Strautāns	Edgars	21.11.24.	paz.	?	?
Strautiņš	Arvīds	25.03.04.	paz.	?	?
"	Augusts	15.10.23.	06.04.44.	kar.	22.Btl.
"	Edgars	25.03.24.	26.03.44.	?	?
"	Imants	06.04.24.	p 01.45.	kar.	15.Div.
"	Izidors	18.04.09.	p23.07.44.	dkar.	?
"	Jūlijs	24.06.18.	17.02.44.	kar.	?
"	Kārlis	18.01.20.	paz.	?	?
"	Oļģerts	28.09.24.	p08.06.44.	kar.	32.P.
"	Osvalds	29.03.25.	04.09.43.	?	?
"	Voldemars	02.06.22.	p10.04.44.	kar.	?
"	Žanis	02.10.17.	paz.	"	?
Strautmanis	Krišs	03.10.16.	p12.07.44.	dkar.	316.Btl.
"	Visvaldis	01.04.09.	22.03.44.	kpr.	?
Strautnieks	?	1910.	p22.01.45.	v.v.	1.Būvp.
"	Alberts	25.01.10.	09.10.44.	kar.	?
Strauts	Jāzeps	09.08.14.	09.08.44.	?	?
"	Pēteris	13.07.12.	p23.07.44.	kar.	?
"	Voldemars	31.10.20.	10.09.43.	?	?
Stravinskis	Al-drs.	16.02.11.	paz.	kar.	?
"	Valters	01.10.23.	05.04.44.	?	?
"	Vladislavs	16.02.11.	p27.03.44.	kar.	?
Strazdiņš	?	?	p01.02.45.	"	33.P.
"	?	?	p 05.45.	vltn.	15.Div.
"	Alberts	15.03.24.	p26.03.44.	kar.	?
"	Alfrēds	16.12.22.	p 01.45.	dkar.	15.Div.
"	Ansis	15.05.23.	17.05.44.	?	?

Strazdiņš	Artūrs	12.10.12.	20.01.43.	kpr.	277.Btl.
"	Arvīds	?	p09.04.44.	kar.	?
"	"	19.03.11.	13.08.44.	?	?
"	Edgars	28.07.23.	p15.07.44.	kar.	?
"	Ernests	31.01.24.	p25.02.44.	"	?
"	Ilmārs	19.06.21.	paz.	"	33.P.
"	Jānis	20.03.12.	p11.07.44.	"	?
"	"	08.08.13.	04.03.43.	"	277.Btl.
"	"	02.10.17.	24.12.44.	?	?
"	"	05.11.19.	11.11.43.	kar.	282.Btl.
"	"	27.03.20.	p1945.	"	34.P.
"	"	01.11.27.	paz.	?	?
"	Kārlis	27.03.19.	p26.03.44.	?	?
"	"	27.03.20.	p26.03.44.	kar.	?
"	"	06.11.22.	02.05.44.	"	?
"	Krišs	22.06.15.	p18.07.44.	"	43.P.
"	"	26.10.20.	12.10.44.	dkar.	?
"	Leonards	22.06.23.	p26.03.44.	"	?
"	Mārtiņš	13.01.13.	p10.04.44.	"	?
"	Nikolajs	14.02.16.	p17.07.44.	"	?
"	Otomars	19.08.13.	08.44.	"	?
"	Pēteris	16.08.08.	paz.	kar.	33.P.
"	Roberts	11.01.21.	p18.07.44.	dkar.	?
"	Vilis	08.01.06.	p16.07.44.	kpt.	?
"	Vitālijs	18.02.25.	p03.02.45.	kar.	?
"	Voldemārs	27.11.06.	09.10.44.	?	?
"	Žanis	01,12.11.	p23.07.44.	dkar.	?
Strazds	?	?	p 04.45.	"	Av.vien.
"	Arvīds	29.04.19.	p16.07.44.	"	?
"	Edgars	2.08.11.	19.03.43.	kpr.	42.P.
"	Fricis	23.05.07.	p23.07.44.	kar.	?
"	Haralds	09.05.25.	paz.	?	?
"	Imants	30.12.22.	p16.07.44.	kar.	?
"	Krists	12.02.23.	p16.07.44.	"	?
"	Richards	19.02.23.	paz.	?	?
"	Žanis	11.04.23.	23.02.44.	?	?
Stražs	Jānis	31.01.11.	p26.03.44.	dkar.	?
Strelchs	Antons	16.08.17.	09.07.44.	vltn.	267.Btl.
Streļcovs	Hermanis	12.11.17.	p14.07.44.	serž.	?
Streičs	Viktors	13.01.11.	p1945.	kar.	gr.P.Kurzeme
Streleckis	Broņislavs	1922.	paz.	?	?
Strelevics	Viktors	2.12.24.	18.08.44.	?	?
Strelics	Kārlis	17.06.20.	p03.02.45.	kar.	?
Strēlis	Laimonis	24.05.22.	p08.04.44.	"	?
Strelkis	Osvalds	06.10.21.	paz.	?	?
Strelkovs	Jevģenijs	15.04.13.	24.10.44.	?	?
Strēlnieks	Arvīds	16.06.19.	26.02.44.	?	?
"	Edgars	27.11.12.	paz.	?	?
"	Jānis	1915.	17.07.44.	dkar.	32.P.
"	Jēkabs	08.10.15.	p12.07.44.	"	316.Btl.
"	Kārlis	1920.	17.03.44.	kpr.	15.Div.
"	"	15.08.23.	16.06.44.	?	?
Strenge	Nikolajs	01.08.22.	p13.04.44.	kar.	?
Strickubers	Jānis	05.06.16.	paz.	"	?
Strigelis	Augusts	30.12.12.	p17.07.44.	kpr.	?
Striguns	Alberts	28.08.08.	22.05.44.	?	?
"	Jānis	29.01.07.	p13.07.44.	dkar.	?
Striķis	Kārlis	16.04.24.	20.03.45.	?	?

Striks	Pēteris	20.02.22.	15.03.43.	kar.	26.Btl.
Stripnieks	Jānis	19.09.13.	29.09.44.	?	?
Strods	?	?	p26.03.45.	kar.	Av.vien.
"	Aloizs	20.06.24.	11.07.44.	?	?
"	Andrejs	05.04.19.	p23.12.44.	kar.	?
"	Antons	29.02.22.	29.10.45.	?	?
"	Boļeslavs	15.11.10.	10.08.44.	?	?
"	Jānis	?	p07.04.44.	kar.	?
"	"	?	10.44.	serž.	15.Art.P.
"	"	03.05.06.	p23.07.44.	kar.	?
"	"	03.08.06.	06.07.44.	?	?
"	"	17.12.10.	p30.06.44.	kar.	3.Pol.P.
"	"	14.06.15.	p12.07.44.	"	?
"	"	14.06.20.	p13.07.44.	"	?
"	"	1922.	12.44.	dkar.	43.P.
"	Konstantīns	02.04.09.	p15.07.44.	kar.	?
"	Pēteris	?	19.07.44.	"	672.Btl.
"	"	1913.	p10.07.44.	"	?
"	"	12.05.24.	p10.07.44.	"	?
Strogonovs	Kuzma	25.10.21.	p12.01.44.	?	?
"	Pāvils	23.03.21.	p11.07.44.	kar.	?
Strokovskis	Valdemars	15.05.17.	paz.	?	?
Strokšs	Jānis	15.07.08.	p10.01.45.	kar.	?
Strombergs	Alberts	19.01.24.	paz.	"	15.Art.P.
"	Alfrēds	?	09.10.44.	"	?
Stromers	Voldemars	14.03.18.	17.07.44.	dkar.	?
Stropiņš	Pēteris	20.11.24.	p10.07.44.	kar.	?
Strūbergs	Jānis	09.03.06.	paz.	"	?
"	Voldemars	09.06.22.	13.08.44.	?	?
Strucens	Vitolds	21.07.28.	p26.12.44.	kar.	?
Strumpe	Maksis	21.01.17.	p26.06.44.	vserž.	?
Strumps	Vilis	?	p07.04.44.	kpr.	?
"	Vladislavs	22.02.09.	p14.09.44.	kar.	?
Struncāns	Vitolds	21.07.28.	paz.	"	?
Struņģis	Roberts	23.02.18.	p15.07.44.	"	?
Strunkenšteins	Gustavs	20.04.25.	paz.	"	?
Struņķis	Andreas	13.05.22.	03.09.44.	"	?
Strunks	Niklavs	?	p03.02.45.	"	34.P.
Strupka	Al-drs.	01.01.23.	p15.07.44.	"	?
Strupovičs	Jānis	15.09.11.	p25.03.44.	"	?
Strupulis	Alfrēds	27.11.17.	12.09.44.	?	?
"	Jānis	27.02.19.	06.01.44.	kar.	Pol.P.Rīga
Struzis	"	31.01.11.	p17.07.44.	dkar.	?
Stuberovskis	Rūdolfs	29.04.10.	paz.	?	?
Stubis	Alberts	19.11.21.	p17.07.44.	kar.	?
"	Ārtūrs	17.05.22.	p15.07.44.	"	?
"	Edgars	20.07.24.	05.03.44.	"	?
"	Indriķis	02.04.22.	p15.10.44.	"	?
"	Jānis	16.07.21.	11.01.45.	?	?
Stuburs	"	?	02.45.	kar.	43.P.
Stučka	?	1919.	27.01.45.	"	34.P.
"	Kārlis	30.08.23.	p14.07.44.	"	?
Studens	Al-drs.	23.12.10.	p 07.44.	?	Robp.
Students	Edgars	?	p09.05.45.	kpr.	Av.vien.
"	Elmārs	28.02.22.	p16.07.44.	kar.	?
"	Jānis	24.06.23.	07.02.44.	?	?
"	Francis	20.07.07.	11.06.46.	kar.	?
Studziņš	Roberts	17.09.11.	09.09.44.	kpr.	?

Stukāns	Jānis	23.10.09.	26.02.44.	ltn.	Av.vien.
Stuķēns	Edgars	06.06.12.	p11.07.44.	dkar.	?
Stuķis	Bernhards	24.05.23.	p15.08.44.	"	43.P.
"	Jānis	25.06.19.	paz.	kar.	15.Div.
Stukļa	Kazimirs	02.03.24.	p13.07.44.	"	?
Stuklis	Pēteris	21.11.09.	10.07.44.	?	?
Stūlbergs	Bruno	23.10.23.	p 07.44.	?	?
Stulpiņš	Vilis	10.10.10.	p10.07.44.	vseržt.	?
Stumbergs	Fricis	26.07.22.	paz.	?	?
Stumbris	Alfrēds	24.12.22.	p 07.44.	kar.	?
"	Arvīds	16.01.21.	12.07.44.	?	?
"	Jānis	06.05.11.	27.12.44.	?	?
"	"	19.08.24.	p16.07.44.	kar.	?
Stumpa	Arvīds	31.10.10.	p18.07.44.	"	?
Stundiņš	Augusts	14.11.07.	29.12.44.	?	?
Stūrāns	Voldemars	15.03.21.	p03.08.44.	kar.	?
Stūre	Eduards	17.03.13.	p26.03.44.	"	?
Stūressteps	Jānis	25.10.18.	27.03.44.	?	?
Sturiņš	Donats	15.12.22.	03.02.44.	?	?
Stūris	?	?	p 04.45.	kar.	?
"	?	?	p26.03.45.	"	Av.vien.
"	?	?	p11.07.44.	"	?
"	Arvīds	22.04.14.	12.07.44.	?	?
"	Eduards	1918.	02.10.44.	kar.	15.Art.P.
"	Hermanis	16.01.18.	10.08.44.	?	?
"	Jānis	12.06.02.	06.08.44.	?	?
"	"	08.09.25.	31.01.45.	kar.	33.P.
"	Kārlis	20.02.08.	p11.07.44.	"	?
"	Ziedonis	24.09.24.	p03.02.45.	"	15.Art.P.
Sturišs	Kārlis	30.12.18.	paz.	?	?
Stūrītis	Artūrs	16.09.23.	27.04.44.	kar.	?
"	Augusts	31.01.09.	paz.	?	?
"	Ernests	04.11.12.	06.10.44.	kar.	?
"	Jānis	17.08.12.	p10.10.44.	"	?
Stūrmanis	Alfrēds	27.12.17.	25.12.44.	?	?
"	Jānis	13.01.07.	p17.07.44.	dkar.	?
"	Leonīds	25.03.12.	03.06.42.	kpr.	16.Btl.
"	Pēteris	07.12.23.	05.02.44.	?	?
"	Voldemars	10.02.21.	p11.07.44.	kpr.	?
Šturme	Jānis	15.06.24.	20.01.44.	?	?
Sturmovičs	Broņislavs	04.08.15.	p18.07.44.	dkar.	?
"	Ignats	15.09.13.	p18.09.44.	"	?
"	Julians	11.12.08.	p27.07.44.	kar.	2.Pol.P.
Šturms	Indulis	14.04.23.	26.03.44.	dkar.	34.P.
Štute	?	1918.	01.08.44.	ltn.	15.Div.
Subacis	Ādolfs	13.01.04.	paz.	kar.	32.P.
Šubevics	Roberts	11.06.23.	05.04.44.	?	?
Subrovskis	Antons	21.06.16.	p13.07.44.	kar.	313.Btl.
Sucharevs	Francis	06.10.13.	p17.10.44.	"	?
Sucharevskis	Viktors	22.12.24.	p13.07.44.	"	2.Pol.P.
Sucharzevskis	Jānis	23.12.29.	22.10.44.	?	?
Suchockis	Jāzeps	09.03.17.	26.03.44.	?	?
Sūcītis	Voldemars	28.10.19.	15.10.44.	?	?
Sudmalis	Emīls	18.07.04.	p16.07.44.	ltn.	?
"	Jānis	27.09.18.	01.02.44.	?	?
"	"	16.07.24.	10.07.44.	?	?
Sudmals	Fridrichs	20.01.23.	p05.04.44.	kar.	?
Sudrabiņš	Mārtiņš	08.03.14.	p14.07.44.	"	?

Sudzāns	Alfons	02.02.22.	p28.09.44.	dkar.	?
Sukareševskis	Jāzeps	?	p13.07.44.	kar.	?
Suķis	Jānis	24.06.22.	p1945.	"	44.P.
Sukse	Aivars	14.09.25.	p 02.45.	"	34.P.
Sukuls	Jānis	20.06.23.	02.07.43.	"	267.Btl.
Sukurs	Arnolds	23.04.21.	p15.07.44.	"	?
"	Jānis	17.07.09.	p17.07.44.	dkar.	?
"	Pēteris	17.10.23.	p11.07.44.	kar.	?
Sulainis	Jānis	09.09.24.	p10.07.44.	"	?
Šulcs	Arnolds	19.08.14.	04.01.44.	ltn.	34.P.
"	Edgars	21.04.24.	26.11.43.	?	?
"	Fricis	07.01.18.	31.01.44.	kar.	43.P.
"	Jānis	14.07.07.	15.07.44.	?	?
"	Jūlijs	03.04.08.	07.04.44.	kar.	23.Btl.
"	Kārlis	05.11.23.	11.07.44.	?	?
"	Krišs	17.05.18.	16.02.44.	kar.	Pol.P.Rīga
"	Ludvigs	30.04.17.	p23.07.44.	"	316.Btl.
"	Ludviķis	12.01.14.	26.12.44.	?	?
"	Michails	19.09.07.	p03.02.45.	v.v.	15.Art.P.
"	Verners	27.10.23.	16.10.44.	?	?
"	"	26.04.24.	16.03.44.	?	?
"	Vilhelms	20.08.06.	kritis	?	2.Brig.
Šulmanis	Oļģerts	?	07.07.42.	kar.	268.Btl.
Šulte	Rūdolfs	04.12.27.	paz.	?	?
Sulutaurs	Raimonds	1927.	27.04.45.	g.sp.p.	Zen.Art.
Sumačs	Arvīds	05.05.19.	24.12.42.	kpr.	21.Btl.
Šūmanis	Laimons	20.12.23.	08.04.44.	?	?
Šumburs	Ēriks	02.08.14.	14.03.43.	?	?
Sūna	Fricis	26.10.09.	p18.09.44.	kar.	?
"	Roberts	10.08.91.	10.03.43.	kpt.	273.Btl.
"	Voldemārs	21.06.10.	paz.	?	?
"	Žanis	28.11.44.	p10.07.44.	kpr.	?
Sūnākslis	Arnolds	23.08.23.	p26.10.44.	kar.	?
Šunelis	Alfrēds	01.01.20.	28.09.44.	?	?
Sungailis	Jānis	?	10.07.43.	?	?
Sungalis	"	?	12.07.42.	kar.	21.Btl.
Sūniņš	Richards	07.11.12.	13.07.44.	?	?
"	"	01.01.23.	13.07.44.	?	?
"	Roberts	11.01.07.	p23.07.44.	dkar.	?
Sunītis	Jānis	28.03.18.	09.08.44.	"	43.P.
Suntažs	Al-drs.	13.07.24.	12.02.44.	?	?
"	Oskars	18.08.20.	12.01.44.	?	?
Supa	Izidors	09.07.13.	kritis	?	?
Supe	Donats	15.06.22.	p13.07.44.	kar.	22.Btl.
"	Jānis	29.06.23.	01.07.44.	?	?
"	"	01.02.24.	p11.07.44.	kar.	?
"	Jāzeps	02.01.10.	16.07.44.	"	316.Btl.
"	"	10.06.18.	p15.07.44.	dkar.	?
"	Pēteris	1922.	paz.	?	?
"	Staņislavs	24.06.22.	01.11.42.	kar.	270.Btl.
Šupilovs	Leontins	03.08.09.	p13.07.44.	"	2.Pol.P.
"	Mārtiņš	02.05.26.	paz.	?	?
Supiņš	Eduards	10.11.21.	20.01.44.	?	?
Supjevs	Matīss	08.04.02.	p11.07.44.	kpr.	?
Šūpols	Jānis	02.01.07.	paz.	?	?
Šūpulnieks	"	?	08.44.	kar.	672.Btl.
"	"	03.08.22.	23.09.44.	?	?
Šuriņš	Pēteris	16.03.18.	18.05.44.	?	?

Šuriņš	Pēteris	19.05.21.	paz.	kar.	15.Div.
Šurko	Michaels	?	09.11.43.	?	2.Brig.
Surkus	Antons	15.10.10.	19.02.44.	?	34.P.
Surmovics	Jāzeps	07.03.20.	p14.07.44.	dkar.	?
Survelis	Ingus	14.12.04.	06.02.43.	kpr.	27.Btl.
Suseklis	Antons	22.10.09.	p13.07.44.	kar.	?
Sustiļevs	Nikolajs	17.12.20.	p12.01.44.	?	?
Šutelis	Jānis	19.06.13.	08.01.45.	dkar.	2.Būvp.
Šutka	Oskars	10.06.23.	1945.	kar.	15.Div.
Sutra	Boļeslavs	21.10.24.	p22.06.44.	"	?
"	Staņislavs	22.03.18.	p17.07.44.	"	?
"	Vladislavs	18.09.22.	paz.	?	?
Suts	Otto	24.01.16.	04.01.42.	kpr.	16.Btl.
Švābe	Miķelis	24.05.14.	17.03.44.	?	?
Švāģeris	Alberts	11.02.25.	15.03.45.	kar.	1.Būvp.
"	Edvīns	04.05.23.	17.03.44.	?	?
Svampe	Indriķis	03.10.23.	p15.07.44.	dkar.	?
Švanbergs	Harijs	05.10.23.	18.01.42.	kar.	16.Btl.
Švāns	Verners	26.08.21.	paz.	dkar.	15.Art.P.
Švarcbergs	Arvīds	13.08.17.	paz.	?	?
Švarcs	Ādolfs	25.03.01.	p1945.	?	?
"	Ignats	29.08.08.	03.06.44.	?	?
Svarebachs	Arnolds	?	p07.04.44.	kar.	?
Svarenieks	Auseklis	22.10.24.	p09.04.44.	"	?
Svarinskis	Jāzeps	10.04.26.	p24.1.-3.2.45.	dkar.	?
Svars	Jānis	01.06.23.	paz.	?	?
Svece	Antons	1911.	paz.	?	?
Švechheimers	Al-drs.	?	05.07.43.	?	?
Svečņikovs	Vladislavs	02.10.22.	p10.07.44.	kar.	?
Švēde	?	?	p 04.45.	ltn.	15.Div.
"	Artūrs	19.02.23.	01.03.44.	?	?
"	Fridrichs	31.05.03.	20.04.43.	kpt.	18.Btl.
"	Jānis	06.09.06.	paz.	?	?
"	"	1922.	01.02.45.	kar.	15.Div.
Švedrevics	Alfrēds	24.08.22.	10.11.44.	?	?
Šveicers	Augusts	01.07.22.	12.11.43.	kar.	Pol.P.Rīga
"	Juris	21.12.18.	p1945.	"	15.Art.P.
Šveics	Ilgonis	1926.	p 12.44.	"	15.Div.
Šveide	Jānis	05.02.21.	17.07.44.	"	34.P.
"	Jāzeps	17.06.15.	p12.01.44.	"	313.Btl.
Sveikats	Krišjānis	13.06.21.	p28.09.44.	dkar.	?
Švelenbergs	Jānis	19.02.23.	17.01.44.	?	?
Svenne	Jānis	1908.	kritis	v.v.	2.Brig.
"	"	21.03.10.	29.08.43.	?	?
Sveriņš	"	?	p17.01.44.	dkar.	?
Svērtiņš	Ludvigs	14.08.10.	p11.07.44.	kar.	?
Svešņikovs	Nikolajs	11.08.22.	02.45.	"	15.Div.
Svēte	Ludvigs	05.09.21.	p26.10.44.	"	?
"	Miķelis	1920.	paz.	?	?
Svetovskis	Nikolajs	06.01.20.	p17.07.44.	kar.	?
Svigers	Ernests	08.12.25.	paz.	"	?
Švīka	Al-drs.	30.01.06.	15.10.44.	?	?
Sviķeris	Jānis	02.08.07.	23.12.44.	?	?
Sviķis	Arvīds	14.06.11.	p13.07.44.	kar.	?
"	Jānis	18.09.11.	12.03.45.	?	?
"	Voldemars	06.05.11.	09.04.44.	?	?
Sviķkalns	Laimonis	01.03.24.	p18.07.44.	kar.	?
"	Roberts	15.08.15.	p26.12.44.	"	?

Sviklis	Jānis	30.01.07.	p23.06.44.	kar.	?
"	"	03.06.23.	paz.	"	?
Sviks	Alfons	?	p20.01.44.	"	?
"	Jānis	02.05.10.	p23.07.44.	"	?
Svikša	Aloizijs	29.01.07.	p23.07.44.	"	?
"	Dominiks	1924.	03.45.	"	19.Div.
"	Staņislavs	29.12.09.	12.08.44.	?	?
Svikšs	Juris	23.03.24.	p15.07.44.	kar.	?
Svilāns	Al-drs.	16.12.14.	paz.	?	?
"	Pēteris	18.05.23.	p22.07.44.	kar.	2.Brig.
"	Vikentijs	08.01.21.	paz.	?	?
Svilis	Gastons	07.07.23.	17.09.44.	kpr.	?
"	Kristaps	03.10.10.	05.02.43.	?	?
Svilpe	Alfons	19.09.14.	p26.03.44.	kar.	?
"	Mārtiņš	06.12.23.	p11.07.44.	"	?
"	Staņislavs	10.03.17.	16.07.44.	dkar.	?
Svinbergs	Alfreds	1926.	paz.	?	?
Švinskijs	Artūrs	25.10.23.	16.03.44.	?	?
Svinsters	Kārlis	?	10.07.44.	?	?
Svinteckis	Alberts	?	12.08.42.	kar.	21.Btl.
Svirejs	Edgars	18.11.14.	29.05.44.	"	?
Svitāns	Jānis	14.03.25.	paz.	?	?
Tabors	Jānis	22.07.08.	22.09.44.	kar.	?
Tabuns	Antons	08.04.24.	10.08.44.	?	?
Takans	?	?	p 02.45.	kar.	32.P.
Tālbergs	Ernests	11.05.05.	09.09.43.	?	?
"	Fricis	12.07.22.	paz.	?	?
"	Sigismunds	22.08.16.	p1945.	?	?
Talcis	Vilhelms	24.08.19.	16.07.44.	dkar.	2.Pol.P.
Talerko	Francis	1921.	paz.	?	?
Tališevskis	Jāzeps	?	20.01.44.	?	?
Tālrīts	Kristafors	18.11.19.	16.10.44.	?	?
Tamanis	Leons	18.06.25.	16.08.44.	?	?
Tambaks	Edgars	09.04.25.	p1945.	kar.	33.P.
Tamužs	Visvaldis	30.09.26.	p12.02.45.	"	15.Art.P.
Tanbergs	Ernests	16.01.12.	p13.07.44.	dkar.	313.Btl.
Tannenbergs	Artūrs	1923.	27.01.45.	kar.	15.Div.
Taperts	Alfrēds	09.01.23.	21.11.44.	?	?
Tapiņš	Jānis	10.11.24.	21.03.44.	kar.	?
Taračkovs	"	21.11.19.	paz.	"	15.Div.
Tarasovs	?	?	05.05.45.	"	?
"	Matvejs	25.10.07.	?	?	?
Tarbunas	Francis	09.05.23.	p1945.	?	?
Tartars	Vilis	09.07.24.	13.05.43.	?	?
Tarto	Jānis	1924.	20.09.44.	kar.	42.P.
Tarvids	Albins	12.08.18.	p28.03.45.	"	1.Būvp.
"	Vladislavs	14.01.24.	p28.03.45.	dkar.	1.Būvp.
Tarziers	Kārlis	10.11.22.	p1945.	"	19.Div.
Taščenkovs	Nikolajs	16.05.25.	paz.	?	?
Taubačs	Leons	04.04.14.	08.06.44.	?	?
Taube	Juris	21.01.18.	09.04.44.	dkar.	?
"	"	07.07.95.	24.12.44.	pltn.	19.Div.
"	Laimonis	17.07.25.	paz.	?	19.Div.
"	Otto	08.06.19.	24.01.44.	kar.	?
Taubenbergs	Imants	25.05.26.	19.02.45.	?	?
Taunačs	Leons	04.04.14.	08.06.44.	?	?
Taurenis	Laimons	1926.	p21.03.45.	kar.	44.P.

Tauriņš	Ernests	19.09.14.	13.06.44.	?	?
"	Imants	13.06.26.	28.10.45.	kar.	32.P.
"	Jāzeps	19.03.25.	paz.	?	?
"	Voldemars	23.05.17.	27.03.44.	?	?
"	"	24.08.07.	p 04.45.	ltn.	15.Art.P.
Taurīte	Edgars	16.06.24.	06.10.44.	kar.	?
Taurītis	Tenis	14.03.18.	28.10.41.	"	16.Btl.
Tauris	Gunārs	16.08.27.	04.02.44.	?	?
Tederis	Jānis	20.12.18.	10.08.44.	?	?
Tefers	Georgs	21.01.22.	27.12.44.	dkar.	43.P.
Teiberis	Ludis	?	08.05.43.	?	?
Teichmanis	Ernests	15.02.09.	27.03.44.	ltn.	2.Brig.
Teilāns	Pēteris	25.02.15.	12.04.44.	dkar.	?
Telle	Fricis	06.12.08.	09.08.42.	kpr.	24.Btl.
Tembergs	Augusts	04.10.24.	24.05.44.	kar.	?
Tenis	Fricis	16.05.24.	10.07.44.	?	?
Teniss	Kazimirs	01.10.18.	miris	?	?
Tenteris	Heinrichs	21.01.11.	09.04.44.	?	?
Tenters	Jānis	21.05.19.	24.03.44.	?	?
Tepfers	Georgs	21.01.22.	27.12.44.	?	?
Tērauds	Arvīds	?	27.12.42.	ltn.	25.Btl.
"	Tālivaldis	20.04.18.	p 04.45.	?	?
"	Visvaldis	29.07.14.	28.11.43.	?	?
Tērce	Arvīds	18.11.16.	26.07.44.	?	?
Terenovskis	Artūrs	14.12.25.	16.03.44.	?	?
Terleckis	Broņislavs	09.01.24.	paz.	?	?
Tervītis	Jēkabs	?	15.07.44.	kpt.	34.P.
Teštiks	Sergejs	25.08.10.	p12.07.44.	kar.	22.Btl.
Teteris	?	?	25.01.45.	?	?
"	Arvīds	24.02.26.	miris	kar.	?
"	Augusts	04.11.21.	15.07.44.	?	?
"	Elmārs	10.12.23.	22.11.44.	kar.	?
"	Jānis	1907.	24.07.44.	v.v.	271.Btl.
Teterovskis	Verners	11.08.17.	19.07.44.	?	?
Teters	?	1916.	10.44.	dkar.	42.P.
Tēviņš	Jānis	13.11.22.	26.03.44.	?	?
Tēvnieks	Pauls	08.01.21.	p07.01.44.	kpr.	268.Btl.
Tichovskis	Al-drs.	17.06.24.	12.07.44.	kar.	Pol.vien.
Tide	Artūrs	02.11.10.	p1945.	dkar.	42.P.
"	"	17.06.16.	p1945.	?	42.P.
Tīdemanis	Žanis	1910.	paz.	?	?
Tīfenbergs	Michaels	14.11.25.	p1945.	kar.	32.P.
Tikiņš	Valdis	16.08.23.	09.10.44.	?	?
Tilgass	Leons	?	06.12.42.	?	?
"	Oļģerts	16.05.20.	p 03.45.	?	15.Div.
Tilibs	Jēkabs	02.09.05.	26.10.43.	ltn.	42.P.
Tiliševskis	Jezups	15.11.20.	20.01.44.	?	?
Tillers	Edgars	12.09.09.	03.02.45.	ārsts-ltn.	15.Div.
"	Eduards	05.02.16.	03.02.45.	?	?
Tills	Ernests	17.12.14.	08.08.44.	?	?
Tiltiņš	Ēriks	1915.	?	?	?
"	Pēteris	18.01.17.	09.08.44.	?	?
"	Reinholds	06.05.15.	paz.	kar.	15.Div.
Timaškovs	Nikipers	03.03.18.	02.07.43.	?	?
Timbers	Kristaps	?	04.09.42.	kar.	21.Btl.
Timbors	?	?	11.44.	"	43.P.
Timermanis	Ernests	20.03.19.	p27.02.45.	"	33.P.
"	Roberts	09.06.09.	p08.05.45.	kpt.	672.Btl.

Timmermanis	Imants	25.09.25.	04.05.46.	?	33.P.
Timofejevs	Filips	10.06.08.	p28.03.45.	kar.	1.Būvp.
"	Pēteris	03.03.09.	10.08.44.	?	?
"	Vasilijs	20.03.10.	15.03.45.	kar.	2.Būvp.
"	Vladimirs	09.05.23.	14.04.43.	?	?
Timošenko	Kornelijs	13.09.15.	paz.	kar.	?
Timšāns	Pēteris	20.12.22.	15.10.43.	?	?
Tipainis	Andris	03.01.25.	paz.	kar.	32.P.
Tipāns	Antons	16.08.21.	14.07.44.	?	?
"	Pēteris	26.01.22.	17.04.43.	kar.	40.P.
Tipmanis	Ludvigs	01.02.10.	17.10.44.	dkar.	19.Div.
Tirmanis	Arvīds	?	03.02.43.	kar.	27.Btl.
Tīrums	"	20.08.18.	paz.	?	?
"	"	11.04.19.	05.03.45.	?	?
Tirzītis	Arnolds	?	16.03.44.	?	?
Tisiņš	Kristaps	12.09.23.	p12.07.44.	dkar.	2.Pol.P.
Tisners	Arnolds	05.08.23.	28.03.44.	?	?
Titus	Viktors	18.08.18.	24.02.44.	?	?
Tkačevs	Anempodisto	?	04.02.43.	kar.	27.Btl.
Tkalalnhem	Vladimirs	25.07.20.	miris	?	?
Tobiass	Ēriks	1911.	paz.	?	?
Tocis	Juris	13.03.15.	07.04.44.	?	?
Točs	Ēvalds	15.01.22.	29.03.44.	dkar.	?
Toks	Benedikts	27.07.21.	19.09.44.	?	?
Tolēns	Ilmārs	?	09.09.43.	?	?
Tolens	Kristaps	05.09.18.	kritis	vltn.	?
Tolis	Arnolds	10.09.15.	16.01.45.	?	?
Tolmašovs	Michails	1915.	05.05.44.	?	?
Tomass	Žanis	14.12.24.	07.07.44.	?	?
Tomiņš	Jānis	07.03.10.	p12.07.44.	kar.	22.Btl.
Tomkalns	Augusts	19.08.17.	05.04.44.	"	?
"	"	12.08.17.	31.03.44.	?	?
Tomsons	Alberts	19.07.28.	07.01.45.	?	?
"	Edgars	05.03.23.	10.07.44.	kar.	15.Art.P.
"	Fricis	11.03.13.	31.03.44.	?	?
"	Jānis	1911.	27.01.45.	kpr.	42.P.
"	Kārlis	?	05.05.44.	kar.	?
Tone	Bruno	04.07.18.	p 01.45.	vltn.	?
"	Ilmārs	28.03.23.	17.02.44.	?	?
Tonis	Roberts	27.08.23.	10.10.44.	?	?
Topics	Teodors	03.09.22.	kritis	?	?
Torchiani	Viktors	15.08.10.	paz.	?	?
Torņilovs	Māris	01.10.23.	27.09.44.	?	?
Tože	Jānis	12.03.11.	10.06.42.	kar.	21.Btl.
Tracēns	"	02.03.08.	24.01.44.	"	16.Btl.
Tračums	Pēteris	29.01.21.	p13.07.44.	"	313.Btl.
Trafins	Iljins	05.05.09.	miris	?	?
Traidas	Jānis	20.01.09.	04.07.44.	?	?
Trallis	"	02.11.24.	paz.	kar.	19.Div.
Tralmaks	Verners	07.08.25.	paz.	"	15.Div.
Tramdachs	Artūrs	02.02.24.	19.01.44.	?	?
Traniņš	Ludvigs	13.05.04.	05.02.44.	ltn.	42.P.
Trankelis	Edgars	29.02.24.	08.02.44.	?	?
Trapāns	Kārlis	23.07.06.	21.03.45.	?	19.Div.
"	Leo	05.12.13.	paz.	kar.	33.P.
Traubergs	?	?	28.12.44.	"	44.P.
"	Elmārs	18.03.25.	01.02.45.	?	?
"	Gunivaldis	10.05.21.	p1945.	kar.	Av.vien.

Traubergs	Jānis	12.02.12.	kritis	?	?
"	Kārlis	25.09.20.	08.04.44.	?	?
"	Viktors	01.12.15.	01.02.44.	kpr.	?
Trauciņš	Jānis	04.08.21.	27.09.42.	kar.	26.Btl.
Trautmanis	Nikolajs	?	09.03.44.	?	?
Trebo	Ādolfs	04.10.15.	09.09.43.	?	?
Treders	Paulis	11.02.08.	paz.	?	?
Treibachs	Visvaldis	11.08.22.	19.03.44.	kar.	?
"	"	14.07.22.	02.04.44.	"	?
Treibergs	Ernests	20.08.14.	paz.	?	?
Treiberis	Ludis	04.12.22.	08.05.43.	?	?
Treidas	Jānis	?	07.44.	dkar.	32.P.
Treide	Kārlis	?	kritis	?	?
Treiguts	Valdemars	22.03.17.	31.01.45.	?	?
"	Voldemars	19.02.11.	paz.	dkar.	42.P.
Treijs	Al-drs.	20.10.18.	17.05.44.	?	?
"	Alfrēds	24.03.24.	03.06.44.	kar.	?
"	Georgs	01.07.25.	kritis	?	?
"	Kārlis	?	12.05.42.	kar.	21.Btl.
"	Pēteris	19.12.00.	07.04.45.	?	?
"	Radvilis	20.06.26.	26.03.44.	?	?
Treiliņš	Jānis	03.08.22.	16.03.44.	?	?
Treimanis	Arvīds	23.03.26.	19.10.44.	kar.	?
"	Harijs	17.02.25.	paz.	?	?
"	Helmūts	13.10.23.	paz.	?	?
"	Jānis	03.11.17.	12.07.44.	?	?
"	Jūlijs	05.02.16.	p12.07.44.	kar.	2.Pol.P.
"	Kārlis	12.09.08.	17.07.44.	"	?
"	"	28.03.17.	p30.06.44.	dkar.	3.Pol.P.
"	Uldis	16.06.23.	02.01.44.	?	?
Treinovskis	Alfrēds	22.09.21.	03.01.45.	kar.	?
Treize	Eduards	29.01.24.	24.11.43.	?	?
Trencs	Jānis	22.09.16.	paz.	?	?
"	Jēkabs	04.05.12.	paz.	?	?
Trepiņš	Al-drs.	04.12.99.	p1945.	kpr.	1.Būvp.
"	Roberts	04.02.23.	paz.	kar.	?
"	"	1922.	30.07.44.	?	?
Tretjakovs	Jēkabs	02.05.17.	23.05.43.	?	?
Trēziņš	Artūrs	08.02.18.	02.08.44.	?	?
"	Oskars	1923.	07.44.	?	?
Tribis	Stefans	27.07.11.	miris	?	?
Triks	Mārtiņš	19.02.15.	22.11.44.	dkar.	?
Trimanis	Pēteris	16.11.23.	p 02.45.	?	Būvbtl.
Troksnis	Regnalds	08.09.16.	19.03.43.	kar.	16.Btl.
Tropiņš	Kārlis	07.02.24.	paz.	"	34.P.
"	Laimons	22.07.14.	paz.	?	?
Trops	Jānis	03.05.16.	paz.	?	?
"	Konrads	15.12.25.	31.12.44.	kar.	44.P.
"	Pēteris	1922.	02.45.	dkar.	43.P.
"	Reinholds	31.07.22.	p23.07.44.	kar.	313.Btl.
Trubačs	Leons	04.04.14.	16.06.44.	?	?
Trubulevičs	Staņislavs	14.11.14.	09.08.43.	?	?
Trumpekojs	Arvīds	1917.	05.04.45.	kpr.	15.Div.
Trumpmanis	Jānis	09.11.18.	05.01.45.	?	?
"	Kārlis	1921.	05.01.45.	kar.	43.P.
Trups	Jānis	09.03.17.	25.07.44.	"	Pol.P.Rīga
Trušelis	"	09.03.09.	30.09.44.	?	?
"	Jozifs	26.03.06.	18.02.44.	dkar.	?

Tubulevičs	Staņislavs	14.11.14.	09.08.43.	?	?
Tučins	Pēteris	13.05.24.	28.10.43.	?	?
Tučs	Antons	16.10.06.	p12.07.44.	kar.	22.Btl.
"	Broņislavs	05.08.25.	26.03.44.	?	?
"	Jānis	21.03.24.	15.07.44.	?	?
Tukums	Al-drs.	12.02.21.	23.12.43.	?	?
Tulveitis	Jānis	11.06.99.	24.07.42.	kar.	18.Btl.
Tumovs	Antons	17.08.22.	p1945.	"	15.Div.
Tumšs	Jurģis	20.04.20.	28.03.44.	?	?
Tumulis	Staņislavs	20.08.11.	p1945.	kar.	19.Art.P.
Tunkels	Alfrēds	22.07.22.	paz.	?	?
Tunkuns	Georgs	13.05.04.	paz.	?	?
Tunnis	Kārlis	26.02.24.	26.03.44.	?	?
Tupiņš	"	25.08.27.	miris	?	Av.vien.
"	Roberts	10.12.18.	12.01.44.	kar.	316.Btl.
Tupuriņš	?	1908.	21.01.45.	kpr.	2.Būvp.
Turītis	Tenis	14.03.18.	27.10.41.	?	?
Turks	?	1925.	03.43.	kar.	2.Brig.
"	Ernests	19.10.07.	17.08.44.	?	?
"	Jānis	01.11.07.	p12.07.44.	dkar.	22.Btl.
"	"	27.01.23.	09.07.43.	kar.	?
"	Pēteris	17.10.24.	31.03.44.	"	267.Btl.
"	Viačeslavs	26.01.13.	07.09.44.	?	?
Turkupolis	Jānis	09.06.24.	paz.	kar.	15.Div.
Tutāns	Jezups	18.02.22.	11.07.44.	?	?
Tutiņš	Al-drs.	1915.	10.06.43.	dkar.	271.Btl.
"	Antons	30.04.10.	26.07.44.	?	?
"	Jurijs	03.04.09.	23.07.44.	?	?
Tuvikens	Jānis	15.05.10.	18.06.44.	?	?
Ubarsts	Ēriks	17.02.23.	paz.	?	?
Ubelis	?	?	21.09.44.	kpr.	42.P.
"	Heinrichs	14.11.23.	22.04.44.	?	?
Ūbelītis	Leo	25.11.13.	17.09.44.	?	?
Učelnieks	Cipriāns	24.08.13.	p13.07.44.	kar.	2.Pol.P.
Ūdriņš	Alberts	09.11.23.	paz.	"	15.Div.
"	Al-drs.	30.10.19.	p1945.	?	42.P.
Ūdris	Al-drs-Pēteris	30.10.19.	p1944.-45.	kar.	42.P.
"	Arnolds	10.04.12.	15.07.44.	?	?
"	Arvīds	14.04.04.	05.11.40.	?	?
"	"	18.04.20.	14.07.44.	kpr.	?
"	"	27.05.22.	paz.	kar.	32.P.
"	Ārvaldis	19.03.23.	08.03.44.	?	?
"	Feliks	22.03.13.	17.01.44.	ltn.	Pol.P.Rīga
"	Gustavs	10.07.25.	28.02.45.	?	32.P.
"	Jānis	16.01.07.	05.10.44.	kar.	?
"	Kārlis	02.08.12.	paz.	kpr.	2.Būvp.
"	"	1915.	03.45.	dkar.	15.Div.
"	Pēteris	10.06.15.	16.03.44.	kpr.	?
"	Vilnis	14.01.20.	paz.	v.v.	6.Robp.
"	Voldemars	11.05.16.	p12.07.44.	dkar.	316.Btl.
Udrišs	Donats	17.01.22.	01.04.44.	kar.	?
Udzenkovs	Antons	16.01.16.	09.06.44.	?	?
Uerts	?	1918.	01.45.	kpr.	32.P.
Ugainis	Jānis	10.05.23.	20.07.44.	kar.	33.P.
Uglovskis	Grigorijs	19.03.15.	07.07.44.	?	?
Uibo	Elmars	22.09.09.	10.02.45.	?	?
Uke	Alberts	08.05.17.	13.08.41.	?	?

Ukemiks	Voldemārs	12.10.10.	31.12.44.	kar.	?
Ukins	Donats	27.05.16.	p12.07.44.	"	316.Btl.
Ukstiņš	Ernests	23.09.24.	paz.	?	?
Ulaševics	Viktors	19.01.23.	11.07.44.	?	?
Ulass	Leons	23.05.15.	06.04.44.	?	22.Btl.
Uldriķis	Ernests	12.07.21.	28.04.43.	kpr.	18.Btl.
Uldriks	"	18.09.13.	03.02.45.	ltn.	34.P.
Ulēns	Augusts	11.08.13.	02.08.44.	?	?
Ulke	Leons	08.02.26.	27.12.44.	?	?
Ulmanis	Arvīds	01.08.09.	p23.07.44.	dkar.	313.Btl.
"	Eižens	26.09.23.	p 02.45.	kar.	Av.vien.
"	Raimonds	05.16.	p1945.	kpr.	15.Div.
Ulme	Valdis	25.12.25.	p1945.	kar.	15.Div.
Ulmis	Arvīds	14.11.24.	18.02.45.	?	?
Uļnicāns	Pēteris	30.09.18.	13.06.44.	dkar.	Pol.P.Rīga
Ulps	Jānis	14.01.07.	21.04.44.	kar.	?
Ulups	Edgars	25.09.21.	23.12.44.	?	?
Umaļass	Ustavs	?	1945.	?	?
Umbraška	Jāzeps	10.03.22.	p03.02.45.	kar.	15.Art.P.
Umbraško	Al-drs.	16.02.21.	16.03.44.	?	?
"	Jāzeps	20.07.20.	28.01.44.	?	?
"	Pēteris	02.03.18.	16.03.44.	?	?
Umers	"	13.04.15.	22.12.44.	kar.	?
Umurs	Otto	17.07.06.	15.01.44.	vltn.	Pol.P.Rīga
"	Uldis	1924.	p1945.	?	19.Div.
Undzenkovs	Antons	16.01.16.	09.06.44.	?	?
Undzuls	"	07.04.09.	p08.05.44.	kar.	Pol.P.Rīga
Ungers	Alfrēds	?	13.06.43.	?	?
Ungurs	Edgars	04.04.14.	28.03.44.	ltn.	33.P.
"	Jānis	07.07.23.	07.07.44.	?	?
"	Konstantīns	1912.	09.44.	kar.	6.Robp.
"	Pēteris	21.04.26.	22.04.46.	"	32.P.
"	Vladislavs	01.02.22.	25.12.44.	"	?
"	Zigurds	25.01.25.	p1945.	"	15.Div.
Upelītis	Jānis	06.05.24.	15.10.44.	"	?
Upelnieks	Kristaps	?	11.44.	kpt.	kurelietis
Upenieks	Alberts	23.07.16.	p23.07.44.	kar.	313.Btl.
"	Albīns	24.03.13.	26.07.44.	?	?
"	Boļeslavs	?	16.03.44.	?	?
"	Eduards	22.02.21.	paz.	kar.	15.Div.
"	"	1927.	paz.	?	?
"	Fricis	?	miris	?	Pol.P.Rīga
"	Imants	22.05.26.	p1945.	?	?
"	Izidors	18.09.11.	p30.06.44.	kar.	3.Pol.P.
"	Jāzeps	27.08.22.	paz.	?	?
"	Kazimirs	1905.	paz.	?	?
"	"	09.09.20.	paz.	kar.	15.Art.P.
"	Leonards	16.01.07.	18.07.44.	ltn.	32.P.
"	Roberts	22.06.17.	26.03.44.	?	?
Upesjozups	Krišs	21.03.23.	08.08.44.	?	?
"	Rūdolfs	26.07.24.	11.04.45.	kar.	32.P.
Upesleja	Arvīds	1919.	p 03.45.	kpr.	?
Upinskis	Pāvels	1903.	paz.	?	?
"	Vladimirs	1905.	paz.	?	?
Upīte	Al-drs.	09.01.24.	p 02.45.	dkar.	32.P.
"	Arveds	?	03.02.43.	kar.	27.Btl.
"	Voldemars	15.05.23.	06.01.44.	"	?
Upītis	?	1917.	04.01.45.	kpr.	43.P.

Upītis	Alberts	31.08.24.	08.02.44.	?	?
"	Al-drs.	08.12.19.	14.09.44.	?	?
"	Jānis	25.12.14.	miris	?	?
"	Kārlis	13.03.13.	17.01.44.	kpr.	Pol.P.Rīga
"	Rūdolfs	?	02.03.44.	?	?
"	Staņislavs	04.08.07.	04.11.44.	?	?
"	Tālivaldis	30.11.23.	04.03.44.	?	?
"	Visvaldis	1912.	p30.04.45.	kpr.	15.Art.P.
"	Voldemars	30.04.16.	30.12.44.	?	?
"	"	07.06.16.	24.12.44.	?	?
Upmacis	Arnolds	16.04.22.	29.06.44.	?	?
Upmalis	Jānis	28.07.15.	p23.07.44.	kar.	316.Btl.
"	Miķelis	02.01.24.	04.03.44.	?	?
"	Voldemars	03.07.16.	28.09.44.	?	?
Upmanis	Herberts	11.09.04.	paz.	kpt.	?
"	Jānis	27.07.17.	p1945.	kar.	44.P.
"	Vilis	16.12.17.	30.01.42.	dkar.	16.Btl.
"	Vilnis	18.01.23.	07.04.44.	?	?
Urbanovičs	Kazimirs	24.11.06.	23.07.44.	kar.	313.Btl.
"	Pēteris	09.01.09.	15.01.44.	?	?
Urbāns	Arvīds	?	07.09.43.	?	?
"	Jānis	30.01.21.	12.07.44.	kar.	15.Art.P.
"	Leo	1912.	paz.	?	?
"	Pēteris	24.09.15.	11.04.44.	?	?
Urbasts	Gatvars	04.04.26.	paz.	kar.	15.Div.
Urbickis	Jānis	25.05.22.	22.02.43.	"	18.Btl.
Urka	Pēteris	08.12.23.	30.07.44.	?	?
Urlavskis	Mārtiņš	15.06.10.	31.03.44.	?	?
Urnežs	Vladislavs	01.05.21.	10.09.43.	?	?
Urniks	Viktors	21.03.25.	paz.	kar.	19.Btl.
Urpēns	Laimonis	20.03.17.	22.07.44.	v.v.	15.Div.
Urtāns	Andrejs	1915.	paz.	kar.	?
"	Antons	26.09.21.	04.09.43.	?	?
"	Ignats	?	28.06.42.	kar.	270.Btl.
"	Jānis	31.10.20.	25.04.43.	"	273.Btl.
"	"	07.05.24.	25.01.44.	"	?
"	Jāzeps	19.03.18.	13.05.43.	"	267.Btl.
"	Pēteris	31.01.21.	paz.	?	?
"	Salimons	25.05.11.	p12.07.44.	kar.	22.Btl.
"	Staņislavs	02.11.18.	06.09.42.	"	22.Btl.
Ušackis	Alfrēds	15.07.21.	13.05.44.	"	?
"	Andrejs	15.08.02.	p12.07.44.	"	22.Btl.
"	Broņislavs	1914.	28.02.45.	dkar.	?
"	Pēteris	07.11.18.	10.01.45.	"	?
Usakovs	Vitālijs	07.09.23.	05.06.43.	?	?
Usāns-Erts	Alberts	04.03.22.	28.01.45.	?	?
Usāns	Pēteris	23.01.21.	24.07.44.	kar.	22.Btl.
Ūsiņš	Jānis	21.10.18.	15.07.44.	?	?
"	Laimons	11.06.26.	p1945.	?	Av.vien.
"	Voldemars	18.11.12.	12.07.44.	ltn.	19.Div.
Uškauris	Ludvigs	10.11.18.	29.10.44.	?	?
Uskaveitis	Herberts	28.03.26.	28.07.44.	?	?
"	Jānis	1925.	04.44.	dkar.	42.P.
Utāns	Antons	25.11.20.	22.10.42.	kar.	267.Btl.
"	Pēteris	11.01.15.	p08.05.45.	"	gr.P.Kurzeme
Utkevičs	Boļeslavs	26.10.17.	28.10.44.	serž.	?
Uzars	Arvīds	29.12.23.	08.08.44.	kar.	42.P.
Uždavinskis	Matīss	01.10.22.	06.02.44.	?	?

Uzkoveitis	Verners	08.05.20.	05.04.44.	?	?
Uzulēns	Alberts	18.02.10.	20.01.43.	kar.	22.Btl.
"	Vladislavs	01.11.21.	17.12.43.	?	?
Uzuliņš	Juris	10.10.19.	23.03.44.	?	?
Vacha	Al-drs.	20.12.11.	18.07.43.	?	?
Vachers	Jānis	25.03.07.	22.03.44.	ltn.	42.P.
Vachls	"	?	07.09.43.	?	?
Vācietis	Elmārs	19.09.24.	30.05.46.	?	19.Art.P.
"	Ilmārs	17.03.24.	p1945.	kar.	15.Div.
Vācis	Edgars	29.07.24.	paz.	"	15.Art.P.
Vadonis	Arvīds	15.10.08.	11.04.44.	?	?
Vadzis	"	08.10.20.	27.03.45.	kar.	1.Būvp.
Vagalis	?	?	23.06.44.	?	?
"	Jānis	05.12.10.	p23.07.44.	kar.	313.Btl.
"	Ludvigs	01.10.06.	p13.07.44.	"	313.Btl.
Vagals	Francis	13.02.21.	15.05.45.	?	?
Vagelis	Antons	25.03.23.	16.10.44.	?	?
"	"	14.11.24.	09.06.44.	?	?
"	Broņislavs	?	22.06.44.	?	?
"	Jānis	17.10.23.	27.03.44.	?	?
"	Kazimirs	24.09.12.	paz.	kar.	5.Robp.
Vagners	?	1907.	23.03.45.	ltn.	43.P.
"	Hermanis	1907.	p 04.45.	kar.	15.Div.
Vāgūzis	?	?	p27.03.45.	kpr.	44.P.
Vaičuks	Staņislavs	25.01.22.	p1945.	?	19.Div.
Vaiculevičs	Antons	01.07.18.	03.01.45.	kar.	?
Vaikuls	Jāzeps	26.01.13.	06.02.43.	?	?
Vainovskis	Heinrichs	1927.	19.02.45.	g.sp.p.	Pretav.vien.
"	Pēteris	09.02.18.	18.10.43.	?	?
Vairogs	Verners	06.12.01.	p08.05.45.	vltn.	ģen.insp.
Vaišļa	Jānis	09.11.13.	23.07.44.	?	?
"	Pēteris	15.11.23.	kritis	?	?
Vaišle	Arnolds	26.12.09.	25.01.44.	kar.	?
Vaitekumas	Juksas	22.04.18.	23.08.44.	"	322.Btl.
Vaitkevičs	Jānis	02.12.21.	12.08.44.	?	?
Vaitnieks	Teodors	10.10.14.	15.02.44.	?	?
Vaivads	Antons	29.03.14.	28.03.44.	?	?
"	Teodors	24.12.12.	27.03.44.	?	?
Vaivars	Kārlis	08.03.15.	18.03.44.	ltn.	19.Div.
"	Teodors	02.03.15.	paz.	?	?
Vaivods	Jāzeps	08.12.20.	paz.	?	15.Div.
"	Julians	30.09.21.	paz.	kar.	15.Div.
"	Ludvigs	25.08.06.	paz.	"	1.Robp.
Vajeiks	Roberts	14.04.22.	paz.	?	?
Vaksmanis	Otomārs	04.06.14.	16.02.45.	?	?
Vakteris	Nikolajs	27.06.07.	07.02.45.	kar.	?
Valainis	Al-drs.	04.07.23.	22.02.45.	"	32.P.
"	Antons	28.06.10.	04.11.44.	?	?
"	Francis	?	11.07.44.	?	?
"	Jānis	29.09.21.	15.07.44.	?	?
Valands	Richards	10.04.06.	12.01.44.	ltn.	316.Btl.
Valants	Roberts	18.10.10.	p14.02.45.	?	15.Div.
Valcis	Indulis	15.03.21.	paz.	?	?
Valdenburgs	Žanis	03.11.15.	04.11.44.	?	?
Valdmanis	Ādolfs	21.12.25.	paz.	?	15.Div.
"	Alberts	20.11.23.	17.07.44.	kpr.	?
"	"	18.07.24.	28.03.44.	?	?

Valdmanis	Arnolds	02.06.21.	paz.	?	?
"	Ēriks	14.09.22.	05.09.43.	?	?
"	Kārlis	04.10.21.	08.04.44.	?	?
"	Laimdots	10.01.23.	02.01.44.	?	?
"	Oskars	09.07.24.	paz.	kar.	32.P.
Valdovskis	Alfrēds	12.07.13.	30.07.44.	"	23.Btl.
Vāle	Jānis	26.12.19.	07.09.43.	?	?
"	Leopolds	21.03.25.	25.01.45.	?	?
Valenieks	Viktors	1918.	paz.	?	?
Valenis	Broņislavs	21.04.14.	16.12.43.	?	?
Valēns	Pēteris	27.07.21.	22.10.44.	?	?
Valģis	Kārlis	03.03.16.	01.01.45.	?	?
Valgums	Valdis	29.03.24.	21.12.43.	?	?
Valiņš	?	?	p1945.	ltn.	43.P.
"	Ēvalds	20.04.14.	19.05.44.	ltn.	33.P.
"	Hugo	14.08.24.	03.06.44.	kar.	?
Valks	Jānis	12.07.14.	25.06.44.	"	Pol.P.Rīga
Valle	Fricis	15.01.24.	09.03.44.	?	?
"	Ojārs	?	paz.	?	19.Div.
Vālodze	Artūrs	16.05.11.	p08.05.45.	kpr.	43.P.
"	Voldemārs	30.06.23.	18.04.44.	kar.	?
Valpēteris	Antons	01.07.17.	06.08.44.	?	?
"	Jānis	1925.	28.07.44.	?	?
"	Staņislavs	28.12.11.	p1945.	kpr.	42.P.
Valpēters	"	18.05.15.	01.12.43.	kar.	Pol.P.Rīga
Vāls	Leopolds	21.03.25.	25.01.45.	?	34.P.
Valteris	Ervīns	?	27.11.42.	?	25.Btl.
Valters	Alfrēds	18.01.21.	paz.	dkar.	15.Art.P.
"	Arvīds	16.07.08.	paz.	kpr.	6.Robp.
"	Jānis	25.10.11.	19.07.44.	?	?
"	Laimonis	14.09.26.	p1945.	?	19.Div.
"	Vidvuds	12.11.22.	19.08.44.	?	?
"	Vladislavs	08.12.21.	16.03.44.	?	?
"	Voldemars	?	p03.02.45.	kpr.	15.Art.P.
Valts	Ādolfs	08.02.24.	05.04.44.	?	?
"	Pāvuls	27.03.24.	19.02.44.	?	?
Valujevs	?	?	18.09.44.	kar.	43.P.
"	Jānis	10.09.21.	20.09.44.	dkar.	?
"	Pāvils	1912.	1943.	kpr.	?
Vanadziņš	Visvaldis	1925.	28.01.45.	kar.	33.P.
Vanaģelis	Juris	01.09.18.	25.12.44.	?	?
"	Staņislavs	22.01.23.	02.10.44.	kar.	?
"	Vladislavs	15.09.23.	26.06.44.	"	267.Btl.
Vanagels	Boļeslavs	12.07.12.	kritis	?	?
Vanags	Al-drs.	17.07.23.	09.04.44.	kar.	42.P.
"	Alfrēds	22.04.23.	p1945.	?	19.Div.
"	Arnolds	02.12.23.	17.09.44.	?	?
"	Artūrs	13.07.23.	30.03.44.	?	?
"	Eduards	?	27.11.42.	?	25.Btl.
"	Egons	23.08.24.	09.03.44.	?	?
"	Elmārs	12.01.22.	21.01.46.	kpr.	?
"	Feliks	14.11.23.	04.09.43.	?	?
"	Fricis	10.06.10.	05.01.45.	ltn.	44.P.
"	Jānis	?	kritis	kpr.	25.Btl.
"	"	?	09.04.44.	?	?
"	"	?	05.02.44.	?	?
"	"	17.06.18.	04.02.44.	kar.	?
"	"	20.01.20.	20.01.44.	?	?

Vanags	Jānis	05.09.20.	paz.	kar.	15.Art.P.
"	"	15.05.23.	03.02.45.	?	?
"	"	29.11.23.	26.10.44.	kar.	?
"	"	01.01.24.	11.07.44.	"	15.Art.P.
"	Jāzeps	22.09.11.	26.03.44.	?	?
"	Kārlis	04.09.16.	p12.07.44.	kar.	316.Btl.
"	Laimonis	1924.	paz.	?	?
"	Paulis	11.02.23.	p14.02.45.	kar.	15.Div.
"	Romulds	19.06.25.	24.05.44.	"	?
"	Rūdolfs	02.06.17.	paz.	?	?
"	Staņislavs	27.02.27.	30.03.44.	kar.	267.Btl.
Vanceris	Hugo	22.02.23.	p1944.	"	33.P.
Vanda	Jānis	18.03.25.	paz.	?	?
Vandels	Zigfrīds	12.05.27.	p1945.	g.sp.p.	?
Vangravs	Harijs	15.06.24.	28.12.44.	?	?
Vāns	Egons	?	16.03.44.	?	?
Vansovičs	Heinrichs	22.01.17.	05.02.45.	vserž.	?
"	Jānis	?	24.01.44.	?	?
"	"	05.02.19.	09.03.44.	?	?
Vanzovičs	Jānis	15.08.20.	17.07.43.	?	?
Varapoga	"	04.11.13.	19.10.44.	?	?
Varbūts	Rūdolfs	21.06.98.	12.07.44.	kpt.	4.Robp.
Vardars	Zigmunds	26.01.22.	p 07.44.	kar.	15.Div.
Varens	?	?	1941.	kpt.	16.Btl.
Vārna	?	1923.	p30.04.45.	dkar.	15.Art.P.
"	Uldis	1925.	p1945.	kar.	15.Div.
Varonis	Ēvalds	06.06.26.	paz.	?	?
Vārpa	Miervaldis	31.10.26.	22.05.44.	?	?
"	Žanis	17.03.23.	18.08.44.	?	?
Vārpiņš	Miervaldis	?	22.05.44.	?	?
Varts	Jānis	?	24.07.44.	kar.	271.Btl.
"	Kārlis	08.09.24.	p 04.45.	dkar.	?
Varžinskis	Ādolfs	22.11.21.	09.10.42.	kpr.	21.Btl.
Vasariņš	Vilhelms	03.02.16.	12.44.	v.v.	42.P.
Vaseris	Pēteris	08.03.17.	02.04.44.	?	?
Vasers	Ēriks	16.05.14.	p1945.	ltn.	19.Div.
Vasilevs	Nikolajs	14.12.08.	14.04.44.	dkar.	?
Vasiļevskis	Jānis	02.01.16.	07.01.44.	?	?
Vasiljevs	Gerasims	17.03.22.	paz.	?	?
"	Gregors	15.12.25.	p03.02.45.	kar.	15.Art.P.
"	Ipātijs	30.03.11.	p15.02.44.	kar.	Pol.P.Rīga
"	Parfenijs	31.01.20.	30.06.44.	?	?
Vasips	Edvīns	31.03.21.	p13.07.44.	dkar.	313.Btl.
Vašļiks	Alberts	02.01.09.	27.09.44.	?	?
Vasmanis	Ansis	24.12.16.	03.03.44.	?	?
"	Mārtiņš	06.10.07.	01.45.	v.v.	15.Div.
"	Richards	?	03.03.44.	?	?
Vasolis	Jāzeps	?	20.03.44.	kar.	?
Vaspāns	Vaclavs	22.09.13.	21.01.46.	?	?
Vaters	Alberts	?	12.02.44.	?	?
Vatvars	Arvīds	07.04.24.	21.06.44.	?	?
Vāveris	Alberts	10.01.09.	08.08.44.	?	?
Vāvers	Jānis	1927.	kritis	g.sp.p.	?
"	Voldemars	16.01.20.	31.10.43.	?	?
Važa	Kārlis	01.07.22.	10.07.44.	?	?
Važāns	Juris	01.12.14.	p13.07.44.	dkar.	22.Btl.
Vēbers	Artūrs	16.11.21.	09.03.44.	?	?
Veccepure	Pēteris	16.08.21.	18.07.44.	?	?

Večējs	Pēteris	?	25.01.45.	?	?
Veckaktiņš	Alfrēds	31.01.15.	,p23.07.44.	dkar.	2.Pol.P.
Veckalns	Jānis	21.02.17.	p1945.	?	43.P.
Veckungs	Tālivaldis	28.02.21.	p1945.	?	15.Div.
Vecmanis	Ansis	11.04.13.	20.08.44.	kar.	?
Vecozols	Herberts	13.02.14.	25.03.44.	?	?
Vecpuisis	?	?	28.12.44.	kpr.	44.P.
"	Laimons	21.08.20.	paz.	ārsts-ltn.	15.Div.
"	Vilhelms	29.01.11.	kritis	?	?
Vecvagars	Arvīds	29.06.11.	paz.	?	?
"	Ernests	11.05.18.	p13.07.44.	dkar.	313.Btl.
"	Jānis	25.02.07.	p1945.	kar.	19.Div.
Vedišens	"	25.04.13.	21.09.44.	?	?
Vedļa	Donats	24.04.15.	p30.06.44.	kar.	3.Pol.P.
Vegers	Kārlis	23.09.09.	paz.	?	?
Veģis	Emīls	09.10.20.	1945.	dkar.	32.P.
Vegots	Arnolds	30.05.25.	07.04.44.	"	22.Btl.
Veibulis	Fricis	21.10.23.	09.03.44.	?	?
Veicus	Eduards	10.10.26.	paz.	?	?
Veide	Ādolfs	08.26.	paz.	?	?
"	Fricis	?	08.09.43.	?	?
"	Ilmārs	01.09.22.	04.07.44.	?	?
"	Jānis	?	paz.	kar.	?
"	Ojārs	17.04.22.	paz.	?	15.Div.
Veidelis	Fricis	13.10.16.	19.02.44.	kpr.	Pol.vien.
Veidemanis	Arvīds	21.11.21.	paz.	?	?
Veidmanis	Magnuss	25.09.24.	paz.	?	15.Div.
"	Vilnis	28.08.22.	10.07.44.	kpr.	Pol.P.Rīga
Veidners	Augusts	1926.	p 03.45.	kar.	32.P.
Veigers	Jāzeps	23.03.22.	10.01.44.	?	?
Veigulis	Pēteris	26.11.21.	p12.07.44.	dkar.	Pol.vien.
Veikens	Vilhelms	04.12.09.	11.10.43.	"	?
Veikmanis	Nikolajs	26.12.21.	01.45.	kar.	15.Div.
Veikšāns	Jāzeps	16.09.17.	paz.	"	15.Div.
Veikšins	Eduards	?	06.02.44.	?	?
Veinbaums	Aleksejs	08.08.11.	17.11.43.	kar.	282.Btl.
"	Eduards	03.05.09.	paz.	kpr.	15.Div.
Veinbergs	Al-drs.	?	miris	vltn.	?
"	Artūrs	16.08.07.	paz.	kad.	32.P.
"	Eduards	21.11.11.	20.06.44.	kar.	?
"	Herberts	19.03.24.	03.02.45.	kpr.	34.P.
"	Jānis	25.11.12.	13.07.44.	kar.	313.Btl.
"	Kārlis	26.09.24.	12.09.44.	serž.	?
"	Voldemars	29.03.21.	paz.	dkar.	34.P.
Veinbrants	Edgars	17.08.21.	26.03.44.	?	?
Veisis	?	12.04.11.	13.05.44.	?	?
Veismaņis	Edgars	27.09.22.	paz.	kar.	34.P.
"	Osvalds	10.08.13.	paz.	?	?
"	Vilis	17.05.16.	p13.07.44.	dkar.	313.Btl.
Veiss	Artūrs	27.01.15.	p13.07.44.	kar.	22.Btl.
"	Elmārs	04.04.26.	.24.12.44.	?	?
"	Ernests	1915.	paz.	kpr.	34.P.
"	Haralds	09.02.24.	17.04.44.	kar.	?
"	Jānis	08.04.18.	31.12.44.	?	?
"	"	14.05.26.	paz.	?	?
"	Ludvigs	09.10.19.	26.03.44.	?	?
"	Voldemars	07.11.99.	17.04.44.	plkv.	42.P.
Veitners	Artūrs	02.02.24.	07.03.44.	?	?

Veizis	Artūrs	12.04.11.	13.05.44.	?	?
Vējiņš	Arnolds	?	03.02.45.	kar.	15.Art.P.
"	Viktors	1926.	03.02.45.	"	15.Art.P.
Vējkipters	Vilnis	21.01.25.	27.01.45.	?	?
Vējš	Andrejs	21.07.18.	16.03.44.	?	?
"	Haralds	09.02.24.	17.04.44.	dkar.	?
"	Imants	05.02.20.	paz.	kar.	15.Div.
"	Jūlijs	14.08.14.	paz.	dkar.	5.Robp.
Vekšāns	Pēteris	1912.	paz.	?	?
Vekšejs	Mārtiņš	01.10.11.	17.10.44.	?	?
Velde	Laimonis	21.11.10.	21.04.43.	?	?
"	Valdemars	29.09.26.	p 01.45.	kar.	?
Veldre	?	1917.	p30.04.45.	vltn.	15.Art.P.
"	Herberts	22.04.22.	paz.	?	?
Velejs	Nikolajs	20.06.20.	26.12.44.	?	?
Velēna	Vilis	10.01.23.	21.03.44.	?	?
Veličko	Viktors	1925.	paz.	?	?
Veliks	Aloizs	1911.	16.01.43.	dkar.	267.Btl.
"	Jāzeps	12.04.10.	04.12.42.	kpr.	21.Btl.
"	Staņislavs	15.05.13.	26.03.44.	?	?
Velkme	Jānis	1908.	paz.	?	16.Btl.
Velmers	Dāvids	26.12.10.	p01.08.44.	dkar.	313.Btl.
Venškevičs	Artūrs	?	31.07.43.	?	?
Ventaskrasts	Kārlis	06.02.10.	24.07.42.	kar.	18.Btl.
Vents	Valters	29.11.13.	06.03.44.	?	?
Venzis	Kārlis	1925.	paz.	?	?
Vepris	Alberts	?	07.06.43.	?	?
Vepruks	Jānis	31.08.20.	p17.07.44.	dkar.	32.P.
Verbelis	Voldemārs	08.08.18.	23.01.44.	kar.	2.Brig.
Verbickis	Aleksejs	01.05.14.	p13.07.44.	dkar.	313.Btl.
"	Jāzeps	24.12.17.	17.02.43.	kar.	Pol.P.Rīga
Vērdiņš	?	?	1945.	ltn.	19.Div.
"	Arnolds	10.05.25.	p 03.45.	?	?
Verners	Andrejs	12.11.14.	p1945.	?	19.Div.
"	Augusts	16.04.22.	27.01.45.	?	?
"	Ernests	21.03.22.	26.12.44.	?	?
Vērsis	Edgars	08.09.22.	paz.	?	?
"	Konstantīns	22.10.14.	kritis	?	?
Versons	Jānis	25.12.22.	03.04.44.	?	?
Verza	Al-drs.	01.12.21.	paz.	?	?
Veržbickis	Jāzeps	17.04.23.	20.03.44.	kar.	?
Verze	Ignats	03.04.23.	10.05.44.	"	?
Veržuns	Fricis	30.08.15.	p13.07.44.	dkar.	313.Btl.
Veselis	"	16.06.20.	12.07.44.	"	266.Btl.
"	Konstantīns	27.02.15.	31.01.44.	ltn.	33.P.
Vesels	Alfreds	18.03.23.	28.09.42.	?	?
"	Pēteris	24.12.22.	19.01.45.	?	?
Vesers	Jezups	09.10.13.	09.01.45.	?	?
Vesmanis	Al-drs.	02.01.14.	p26.03.45.	kpr.	1.Būvp.
Vespers	Jānis	13.05.25.	11.08.45.	?	?
Vests	"	02.04.20.	19.02.44.	?	?
Veteris	Staņislavs	07.06.12.	paz.	kar.	1.Robp.
Vētra	Imants	26.09.21.	06.11.44.	?	?
"	Jānis	29.06.12.	kritis	?	?
Vetta	Pranas	15.07.18.	31.03.44.	?	?
Vēverāns	Miķelis	12.12.23.	p03.02.45.	kar.	15.Art.P.
Vēverbrants	Emīls	?	15.09.43.	?	?
"	Jānis	?	p26.01.45.	kar.	?

Vēveris	Alfons	08.11.23.	15.06.44.	?	?
"	Edmunds	?	27.11.42.	?	25.Btl.
"	Juris	22.05.21.	26.03.44.	?	?
"	Roberts	26.05.19.	06.01.44.	?	?
Vēzis	Gothards	26.07.21.	p1945.	kpr.	33.P.
"	Jānis	03.05.08.	03.02.44.	"	?
Vēzītis	Arkādijs	28.11.11.	22.01.44.	?	?
Vīburgs	Vilis	03.11.19.	25.12.44.	?	?
Vīcups	Arvīds	16.02.23.	28.03.44.	?	?
Vidiņš	Kārlis	26.01.24.	04.11.44.	?	?
Vidulejs	Gunārs	29.11.26.	22.06.44.	?	?
Vidzemnieks	Voldemārs	10.02.07.	28.04.44.	?	?
Vieglais	Osvalds	21.05.11.	13.07.44.	dkar.	313.Btl.
Viesis	Rūdolfs	09.06.15.	26.03.44.	ltn.	44.P.
Viesītis	Ludvigs	25.08.24.	18.03.44.	?	?
Vīgants	Jānis	06.01.21.	08.04.44.	?	?
"	"	23.11.23.	paz.	kar.	15.Div.
Vīgners	Fridrichs	1906.	p30.04.45.	serž.	15.Art.P.
Vīgriezis	Kārlis	03.03.10.	p23.07.44.	?	313.Btl.
Vigulis	Vladislavs	?	12.06.43.	?	?
Vigups	Arvīds	16.02.23.	28.03.44.	?	?
"	Ignats	28.12.16.	p30.06.44.	kar.	317.Btl.
"	Vladislavs	06.02.23.	27.03.44.	?	?
Vijums	?	?	26.01.45.	?	?
Vijups	Andrejs	19.03.16.	paz.	kpr.	19.Div.
Vikentjevs	Viktors	1916.	p28.04.45.	izp.	Zen.Art.
Viķis	Miķelis	14.07.21.	08.02.44.	?	?
Vikmanis	Gunārs	29.10.25.	p 11.44.	kar.	32.P.
"	Pēteris	1917.	paz.	?	15.Div.
Vīksna	Artūrs	10.02.22.	12.07.44.	kpr.	15.Art.P.
"	Broņislavs	16.11.22.	12.05.44.	?	?
"	Edgars	21.11.23.	07.09.44.	?	?
"	"	06.11.24.	26.12.44.	?	19.Div.
Vīksne	Al-drs.	19.02.22.	p08.07.44.	dkar.	32.P.
"	"	27.08.22.	paz.	?	?
"	Alfrēds	04.10.19.	kritis	vltn.	15.Div.
"	Jānis	07.12.24.	paz.	?	?
"	Richards	27.05.23.	20.01.44.	?	?
Vīksnis	Arvis	12.10.22.	17.01.44.	?	?
Vikštrems	Voldemars	?	1945.	?	?
Vilcāns	Antons	02.10.23.	18.01.44.	?	?
"	Jānis	03.05.17.	25.12.44.	?	?
"	"	14.08.23.	06.07.44.	?	?
"	Kazimirs	28.05.14.	12.07.44.	?	?
"	Pēteris	26.08.21.	02.02.44.	?	?
"	"	09.04.23.	14.06.45.	?	?
Vilciņš	Kārlis	21.10.24.	kritis	?	?
"	Visvaldis	1925.	17.10.44.	kar.	19.Div.
"	Voldemārs	1918.	14.02.44.	"	?
"	"	30.06.24.	01.01.46.	?	15.Div.
Vilčuks	Jānis	16.09.22.	p23.07.44.	kar.	316.Btl.
Vildaus	Oskars	11.02.10.	miris	?	?
Vildavs	Jānis	30.05.08.	10.07.44.	?	?
Vilde	Kārlis	1920.	paz.	?	?
"	Laimonis	28.03.23.	03.02.44.	?	?
"	Mārtiņš	17.12.06.	03.04.44.	?	?
Vileišis	Pauls	31.12.26.	07.06.45.	?	?
Vilems	?	1926.	03.45.	kpr.	43.P.

Vilgelms	Žoržiks	24.05.23.	18.08.43.	?	?
Vilinskis	Voldemars	04.03.17.	p12.02.45.	kpr.	15.Art.P.
Vilisters	Eduards	19.04.04.	paz.	?	?
"	Imants	26.05.26.	05.10.45.	?	?
Vilkājs	?	?	26.12.44.	kar.	43.P.
Vilkancis	Jānis	30.12.15.	paz.	?	?
Vilkaste	Arnolds	1912.	paz.	?	?
Vilkauls	Juris	06.11.06.	18.10.42.	serž.	21.Btl.
Vilkovskis	Jēkabs	07.06.19.	09.04.44.	?	?
Vilks	Alfrēds	23.08.17.	10.12.43.	?	?
"	"	03.02.21.	02.01.45.	?	?
"	Arnolds	18.09.06.	08.04.44.	vltn.	44.P.
"	"	31.08.07.	07.11.43.	kpr.	Pol.P.Rīga
"	Arvīds	10.03.22.	01.09.43.	dkar.	?
"	Edvards	?	02.02.43.	kpr.	27.Btl.
"	Ernests	14.06.09.	17.07.43.	?	?
"	"	1912.	22.07.43.	dkar.	2.Brig.
"	Harijs	01.01.28.	20.08.44.	?	?
"	Jānis	08.06.06.	22.03.44.	?	?
"	"	12.07.14.	25.06.44.	?	?
"	Jēkabs	19.06.97.	p 03.44.	serž.	319.Btl.
"	Pēteris	16.05.24.	p03.02.45.	dkar.	33.P.
"	Staņislavs	05.07.15.	02.07.44.	?	?
"	Voldemārs	1915.	paz.	?	?
"	"	30.09.23.	21.12.44.	?	?
"	Zigfrīds	30.10.23.	paz.	?	?
Villa	Ernests	1920.	11.08.44.	?	?
Villers	Haralds	29.08.22.	paz.	kar.	?
Vilmanis	Jānis	08.09.23.	07.07.44.	?	?
"	Juris	25.04.22.	17.03.44.	?	?
Vilmansons	Ilmārs	09.10.25.	paz.	?	?
Vilmuss	Sergejs	30.12.19.	16.04.45.	?	?
Vilnis	Jānis	?	20.01.44.	?	?
"	"	13.05.18.	13.01.44.	serž.	Pol.P.Rīga
"	Verners	1912.	02.43.	?	?
"	Voldemars	?	31.01.42.	v.v.	Pol.vien.
Vilnītis	Al-drs.	11.04.24.	23.12.44.	?	?
"	Jānis	01.10.08.	27.03.44.	?	?
"	"	28.09.11.	04.12.45.	kpr.	?
"	Roberts	06.07.11.	14.07.44.	?	?
"	Rūdolfs	18.05.23.	16.03.44.	?	?
Vilnuss	Harijs	04.02.26.	14.07.44.	?	?
Vilsons	Alfrēds	04.02.23.	17.03.44.	?	?
"	Kārlis	09.06.14.	p12.01.44.	kar.	313.Btl.
"	Laimons	21.09.23.	17.03.44.	?	?
Viļums	Alberts	23.11.16.	05.01.45.	?	?
"	Al-drs.	09.07.21.	paz.	?	?
"	Arvīds	29.01.22.	05.04.44.	?	?
"	Otto	03.03.22.	05.04.44.	?	?
"	Pēteris	11.01.23.	02.08.44.	?	?
Viļumsons	Arvīds	12.10.20.	05.02.44.	?	?
"	Heinrichs	06.09.09.	05.09.44.	?	?
Vilumovskis	Leonīds	28.10.22.	paz.	?	?
Vimba	Viesturs	15.03.26.	paz.	?	?
Vinbergs	Ernests	06.06.21.	p24.07.44.	kar.	Pol.P.Rīga
Vindelis	Pēteris	07.05.21.	14.06.43.	?	?
Vindovs	Voldemars	?	03.06.43.	?	?
Vindzanovs	Jāzeps	1903.	02.11.43.	kar.	?

Vindsolis	Jānis	22.10.09.	31.12.44.	kar.	?
Vindsols	Kārlis	16.11.06.	18.06.44.	?	317.Btl.
Vinerts	Jānis	22.05.23.	25.01.44.	?	?
Vingris	Ādolfs	13.09.23.	04.09.44.	kar.	?
"	Antons	13.10.20.	02.07.44.	?	?
"	Česlavs	09.02.23.	06.09.44.	kar.	?
"	Kārlis	22.08.22.	paz.	?	?
Vīnkalns	Imants	05.10.26.	paz.	kar.	19.Div.
Vinogradovs	Jānis	23.03.13.	02.02.46.	"	3.Būvp.
Vinots	Harijs	19.05.20.	03.02.44.	?	?
Vinovskis	Andrejs	23.01.09.	15.01.46.	kar.	?
"	Kārlis	31.05.08.	02.09.43.	?	?
"	Rūdolfs	02.02.13.	23.06.44.	?	?
Vinškevics	Artūrs	?	31.07.43.	?	?
Vinters	Alfrēds	18.02.22.	26.03.44.	?	?
"	Ernests	16.11.07.	p23.07.44.	kar.	313.Btl.
"	Jānis	28.07.17.	05.01.45.	?	?
"	Vilis	17.11.20.	p13.07.44.	kar.	313.Btl.
Vipulis	Jānis	18.09.25.	p1945.	?	15.Div.
Virbulis	Andrejs	06.02.12.	28.09.44.	?	?
"	Jānis	?	17.06.44.	dkar.	33.P.
"	Juris	18.03.24.	28.06.44.	?	?
Virkavs	Jēkabs	31.03.19.	12.01.44.	dkar.	313.Btl.
Virsaitis	Elmārs	24.09.19.	p1945.	kpr.	19.Div.
Virsis	Jānis	11.12.22.	17.03.44.	?	?
Virza	Kārlis	31.12.23.	02.01.44.	?	?
"	Pēteris	07.11.13.	27.07.44.	?	?
Virziņš	Artūrs	12.09.24.	23.01.44.	?	?
Više	Edgars	01.01.24.	10.02.44.	?	?
Viškers	Jāzeps	06.01.17.	miris	kpr.	?
Viškis	?	?	10.08.44.	?	?
Vismanis	Voldemārs	03.03.06.	23.07.44.	?	?
Vismins	Eduards	1921.	paz.	?	?
Višņevskis	Imants	25.12.24	26.03.44.	?	?
"	Vladislavs	12.01.21.	09.04.44.	?	?
Visockis	Jānis	01.03.17.	p03.02.45.	dkar.	15.Art.P.
Vispoļskis	"	24.07.18.	p23.07.44.	serž.	313.Btl.
Vīss	Pēteris	?	24.02.44.	?	?
Vistiņš	Alfrēds	23.06.03.	p 10.44.	?	?
"	Jēkabs	30.01.10.	14.06.42.	dkar.	24.Btl.
"	Paulis	01.09.08.	23.01.46.	kar.	?
"	Roberts	16.03.12.	paz.	"	1.Būvp.
Visuns	Staņislavs	18.11.14.	24.01.45.	?	?
Vitamins	Osvalds	06.10.22.	20.12.43.	?	?
Vitarts	Zigfrīds	24.03.24.	20.01.44.	?	?
Vītelis	Kārlis	?	24.12.44.	dkar.	19.Div.
Vitenbergs	Jānis	17.06.13.	paz.	?	?
Vitenšteins	Kārlis	1915.	09.08.44.	ltn.	19.Div.
Vītiņš	Alberts	18.06.12.	26.03.44.	?	?
"	Ansis	11.05.24.	03.03.45.	?	?
"	Rūdolfs	01.08.05.	08.03.44.	?	?
"	Vilis	01.04.07.	06.02.44.	?	?
"	Visvaldis	25.02.24.	18.02.44.	kar.	?
Vītoliņš	?	?	31.07.44.	"	672.Btl.
"	Alberts	25.07.23.	paz.	?	?
"	"	01.12.23.	31.07.44.	?	?
"	"	25.07.25.	paz.	?	?
"	Al-drs.	1916.	paz.	?	?

Vītoliņš	Andrejs	10.05.18.	08.07.44.	?	?
"	Arnolds	10.01.11.	08.04.44.	?	?
"	Ēriks	04.05.08.	26.03.44.	ltn.	34.P.
"	Jānis	26.11.14.	paz.	dkar.	Pol.P.Rīga
"	Kārlis	?	10.02.44.	?	?
"	"	13.04.12.	09.04.44.	?	?
"	"	1925.	p13.02.45.	kar.	33.P.
"	Mārtiņš	14.11.23.	paz.	?	?
"	Pāvils	01.06.12.	09.06.44.	?	?
"	Pēteris	26.01.17.	02.02.44.	kpr.	?
"	"	10.06.21.	06.02.44.	?	?
"	Rūdolfs	30.08.19.	23.07.44.	v.v.	5.Robp.
Vītolnieks	Eduards	02.10.20.	p15.12.43.	dkar.	25.Btl.
Vītols	?	1912.	p30.04.45.	v.v.	15.Art.P.
"	?	1918.	12.01.44.	kpr.	2.Pol.P.
"	Arnolds	29.09.16.	p1945.	?	Pol.P.Rīga
"	Augusts	?	04.10.44.	dkar.	?
"	Edgars	21.08.16.	03.02.45.	"	15.Art.P.
"	Eduards	26.03.10.	paz.	kpr.	4.Robp.
"	"	01.01.11.	p13.07.44.	kar.	313.Btl.
"	Ernests	10.05.24.	15.07.44.	?	?
"	Gunārs	1926.	paz.	kar.	?
"	Jānis	?	kritis	ltn.	19.Div.
"	"	?	02.02.45.	?	?
"	"	?	14.04.44.	?	?
"	"	24.08.07.	23.01.45.	?	?
"	"	11.03.11.	miris	dkar.	?
"	"	01.05.18.	12.01.44.	kpr.	?
"	"	17.07.24.	paz.	?	?
"	"	22.02.25.	02.09.43.	?	?
"	"	24.12.25.	11.02.45.	?	?
"	"	12.02.26.	paz.	?	?
"	Kārlis	12.05.10.	23.02.44.	ltn.	42.P.
"	"	18.07.11.	p27.07.44.	kar.	313.Btl.
"	"	27.08.18.	19.08.44.	?	?
"	"	2909.20.	17.09.44.	kar.	15.Div.
"	Ludvigs	16.07.03.	p16.07.44.	kpt.	33.P.
"	"	28.12.05.	30.11.43.	?	?
"	Mārtiņš	18.03.16.	28.12.44.	?	?
"	Pēteris	28.10.25.	17.04.45.	?	?
"	Reinholds	06.08.16.	p03.02.45.	dkar.	15.Art.P.
"	Rūdolfs	18.03.14.	10.06.44.	?	?
"	Valdis	1919.	30.02.45.	kar.	32.P.
"	Valters	12.12.24.	25.02.44.	?	?
"	Viesturs	28.02.24.	paz.	kar.	Pol.P.Rīga
"	Voldemars	21.04.21.	paz.	"	19.Div.
"	Žanis	?	24.04.44.	?	?
"	"	05.08.17.	24.03.44.	kar.	?
Vitoļskis	Jānis	21.01.12.	25.09.43.	?	?
Vitomskis	Vilhelms	20.02.11.	paz.	kar.	3.Robp.
Vits	Pēteris	03.04.23.	05.05.44.	"	?
Vittenšteins	Leonards	11.10.24.	p24.02.45.	"	15.Div.
Vituškins	Nikolajs	16.05.24.	22.03.44.	?	?
Vīvants	Jānis	10.06.21.	08.04.44.	?	?
Vizbulis	Pēteris	01.11.14.	1945.	?	33.P.
Vjaters	Ādams	17.10.20.	13.02.43.	kar.	267.Btl.
"	Antons	26.04.24.	26.02.44.	?	?
Vladičko	Leons	1923.	paz.	?	?

Vlasovs	Teodors	09.12.	paz.	?	?
Voika	Augustins	?	06.07.42.	kar.	270.Btl.
Voitekuns	Staņislavs	16.06.24.	07.06.44.	"	?
Voitiņš	Konstantīns	08.08.22.	28.03.44.	"	?
Voitkevičs	Eduards	01.05.13.	24.02.44.	?	?
"	Jānis	29.01.17.	17.01.44.	serž.	Pol.P.Rīga
Voits	Edgars	05.11.24.	26.06.44.	?	?
"	Francisks	08.02.23.	20.10.44.	?	?
Volants	Staņislavs	17.08.99.	15.01.44.	kpr.	Pol.P.Rīga
Volbergs	Arvīds	14.06.22.	27.12.44.	?	?
"	Ēriks	25.05.20.	16.07.44.	kar.	?
Voldemārs	?	?	24.06.43.	ltn.	42.P.
Volfmanis	Alfrēds	?	p1945.	?	33.P.
Volfs	Augusts	25.12.11.	14.03.44.	dkar.	19.Div.
Volgemūts	Feliks	22.05.11.	05.11.43.	ltn.	Art.P.
"	Julians	?	05.11.43.	?	?
Volinskis	Konstantīns	?	15.01.45.	kpr.	?
Volkovs	Jānis	1906.	paz.	?	?
"	Pēteris	?	13.08.44.	kar.	?
"	Sergejs	01.01.18.	27.09.44.	?	?
"	Tits	02.04.22.	23.09.44.	?	?
Volksons	Arvīds	12.04.21.	paz.	kar.	32.P.
Volle	Fricis	15.01.24.	09.03.44.	?	?
Volocenskis	Al-drs.	?	07.09.43.	?	?
Volonts	?	?	12.01.44.	ltn.	316.Btl.
"	Staņislavs	17.08.99.	15.01.44.	?	?
Volotka	Kazimirs	?	p03.02.45.	kar.	15.Art.P.
Volpeters	Ādolfs	15.01.17.	28.03.44.	?	?
Volujevs	Miķelis	12.09.07.	18.09.44.	?	?
Vonags	Kazimirs	01.16.	05.06.42.	kar.	21.Btl.
Vorkalis	Ādolfs	20.02.22.	05.04.44.	?	?
Vorobjovs	Agafantijs	24.02.24.	05.10.44.	?	?
Vorslovs	Antons	02.02.08.	20.06.44.	dkar.	267.Btl.
Vosolis	Andrejs	19.01.24.	20.03.44.	kar.	?
Voss	Jānis	22.05.24.	27.03.44.	"	?
Vribļevksis	Alberts	10.01.15.	16.07.44.	?	?
Vrubļevskis	Jāzeps	14.09.16.	p23.07.44.	?	316.Btl.
"	"	20.10.20.	paz.	?	?
Vucāns	Alberts	07.08.15.	04.11.44.	kar.	?
"	Boļeslavs	03.06.09.	26.09.44.	?	?
"	Jānis	14.02.21.	24.02.44.	kar.	?
Vucens	Laimonis	29.09.21.	paz.	?	?
Vuciņš	Eduards	16.09.24.	11.08.43.	kar.	19.Div.
Vulfs	Harijs	18.06.24.	05.04.44.	?	?
Vuškalns	Jānis	12.03.12.	23.01.45.	?	?
"	Roberts	24.12.10.	p12.01.44.	kar.	313.Btl.
Vuškans	Voiceks	22.03.16.	p23.07.44.	dkar.	313.Btl.
Vuškarnieks	Pēteris	24.06.24.	03.11.44.	?	?
Vutnans	Konstantīns	17.12.05.	05.04.44.	kpr.	267.Btl.
Zābaks	Artūrs	27.04.24.	p1945.	kar.	34.P.
"	Arvīds	?	03.02.45.	dkar.	33.P.
"	Jānis	25.12.22.	28.09.44.	?	?
Zabeļskis	Uldis	29.01.22.	26.03.44.	dkar.	34.P.
Zabijakins	Jevģenijs	13.03.21.	paz.	kar.	32.P.
Zabiņenko	Donats	22.01.14.	15.09.43.	?	?
Zablockis	Alberts	01.10.24.	02.02.44.	?	?
Zaburs	Arnolds	01.12.27.	paz.	?	?

Začests	Jāzeps	11.04.17.	p28.01.45.	kar.	15.Art.P.
Zacharans	Jānis	16.05.22.	15.01.44.	"	Pol.P.Rīga
Zacharkevičs	Donats	14.12.22.	1945.	"	15.Div.
Zade	Kārlis	1918.	p24.12.44.	kpr.	43.P.
Zadovskis	Visvaldis	19.04.21.	paz.	kar.	34.P.
"	"	07.04.23.	17.11.43.	"	313.Btl.
Žagars	Bruno	28.06.22.	p 07.44.	"	15.Div.
"	"	17.09.22.	23.02.43.	kpr.	?
"	Jānis	16.09.06.	09.02.42.	"	16.Btl.
Zageris	Verners	16.01.20.	10.11.44.	kar.	?
Zagorskis	Pēteris	11.01.04.	paz.	?	?
Zaicevs	Nikolajs	20.07.22.	03.03.44.	kar.	?
Zaila	Vasilijs	13.01.11.	04.09.44.	"	?
Zaimanovskis	Edmunds	1923.	p 01.45.	dkar.	32.P.
Zakevics	Evgenijs	17.01.17.	paz.	?	?
Zaķis	Arvīds	10.05.13.	13.01.44.	serž.	313.Btl.
"	Fricis	16.10.21.	p12.07.44.	dkar.	266.Btl.
"	Hermanis	26.07.19.	23.09.42.	kpr.	16.Btl.
"	Jānis	?	03.08.44.	kar.	?
"	Kārlis	11.07.09.	13.07.44.	dkar.	313.Btl.
"	Lidis	06.06.26.	28.10.44.	kar.	?
"	Roberts	24.09.05.	p18.08.44.	ltn.	15.Art.P.
"	"	18.02.20.	p26.07.44.	kar.	2.Pol.P.
Zaķītis	Kārlis	25.02.07.	14.11.44.	"	?
Zakrzevskis	Pauls	02.04.09.	paz.	?	?
Zaksis	Ernests	08.12.20.	p03.02.45.	kar.	15.Art.P.
Zaļais	Al-drs.	04.04.02.	p18.07.44.	kpt.	32.P.
Zalaks	Arvīds	12.10.19.	18.09.43.	?	?
Zalāns	Leons	04.10.24.	02.45.	kpr.	34.P.
Zālavs	Voldemārs	?	08.07.42.	kar.	21.Btl.
Zalcmanis	Ēriks	21.05.20.	24.02.44.	"	?
"	Kārlis	20.01.20.	paz.	kpr.	34.P.
Zāle	Georgs	25.08.04.	06.10.43.	vserž.	?
Zaļenieks	Valdis	18.03.22.	p1945.	kar.	?
Zālītis	Alberts	02.11.12.	p1945.	dkar.	42.P.
"	Alfrēds	16.02.21.	paz.	kar.	15.Div.
"	"	14.01.21.	paz.	?	?
"	Alfs	02.03.22.	13.10.44.	kar.	?
"	Edgars	18.08.19.	06.09.43.	dkar.	?
"	Ēriks	01.01.22.	paz.	?	?
"	Jānis	1922.	07.44.	dkar.	15.Div.
"	Kārlis	10.09.19.	paz.	?	?
"	Vilis	23.09.18.	29.01.44.	kar.	43.P.
Zaļkalns	Andrejs	10.11.17.	p 01.45.	"	32.P.
"	Jānis	12.01.21.	p1945.	?	19.Div.
"	Žanis	08.07.10.	23.02.44.	kpr.	Pol.P.Rīga
Zaļkalniņš	Ziedonis	11.12.19.	26.04.45.	?	?
Zalsters	Johans	02.05.93.	26.02.44.	vltn.	15.Div.
Zaltāns	Jāzeps	1919.	10.01.44.	kar.	267.Btl.
Zālupe	Augusts	30.09.15.	20.08.44.	"	?
Zaļups	Jēkabs	27.06.24.	27.06.44.	"	?
Zamarīters	Andris	1925.	p 01.45.	kpr.	32.P.
Zamkevičs	Ojārs	04.05.26.	paz.	?	?
Zamlovskis	Žanis	19.02.21.	15.11.44.	?	?
Zamovskis	Staņislavs	26.10.04.	paz.	?	?
Zāmuels	Edgars	11.07.24.	22.11.43.	kar.	?
Zandars	Staņislavs	20.11.22.	paz.	?	?
Zandbergs	Elmārs	1919.	paz.	?	?

Zandbergs	Nikolajs	13.05.10.	p1945.	kpr.	15.Div.
Zandelis	Ernests	1910.	paz.	?	?
"	Kārlis	06.10.25.	p12.02.45.	kar.	15.Art.P.
Zanders	Alfrēds	06.06.26.	p15.03.45.	"	830.Sap.Btl.
"	Kārlis	07.07.11.	22.03.44.	dkar.	?
"	Pēteris	01.07.16.	16.04.45.	?	?
Zankis	Gustavs	14.01.16.	05.09.44.	?	?
Zaprauskis	Jānis	06.09.26.	paz.	kar.	33.P.
Zārdiņš	Imants	27.12.16.	08.01.44.	"	316.Btl.
Zaretoks	Jānis	14.06.13.	17.09.44.	kpr.	2.Robp.
Zariņš	Ādolfs	02.04.22.	14.10.42.	kar.	16.Btl.
"	Alberts	16.01.21.	28.10.45.	dkar.	?
"	Al-drs	10.10.23.	paz.	?	?
"	Arnolds	14.08.22.	p04.07.44.	kpr.	Pol.P.Rīga
"	Artūrs	?	22.02.43.	kar.	22.Btl.
"	Arvīds	?	03.10.44.	dkar.	?
"	"	16.01.22.	07.03.44.	kar.	?
"	Atis	?	11.03.44.	"	?
"	Augusts	09.06.13.	p03.02.45.	dkar.	15.Art.P.
"	Auseklis	08.02.26.	p1945.	?	15.Div.
"	Edgars	05.09.22.	21.07.44.	kar.	?
"	Elmārs	06.04.27.	p1945.	g.sp.izp.	?
"	Jānis	?	06.09.44.	kpr.	?
"	"	26.01.16.	14.04.44.	dkar.	?
"	"	03.04.18.	paz.	?	?
"	"	17.04.24.	10.01.45.	kar.	?
"	"	16.10.24.	paz.	"	15.Div.
"	"	01.03.25.	07.03.46.	"	32.P.
"	Jūlijs	1913.	01.45.	ltn.	42.P.
"	Juris	30.10.22.	paz.	?	?
"	Kārlis	28.06.26.	miris	?	?
"	Mārtiņš	14.08.20.	paz.	dkar.	15.Div.
"	'	12.12.20.	paz.	?	?
"	Nikolajs	?	24.09.44.	vseržt.	22.Btl.
"	Pēteris	?	02.02.45.	kpr.	15.Art.P.
"	"	1914.	01.45.	"	33.P.
"	Rūdolfs	23.02.07.	23.10.43.	vseržt.	22.Btl.
"	Valdemars	13.11.23.	31.01.44.	kar.	267.Btl.
"	Voldemars	24.12.21.	p1944.	?	?
Zarkevičs	Nikolajs	07.10.20.	13.01.44.	dkar.	Pol.P.Rīga
Zarums	Osvalds	03.08.10.	15.07.44.	vltn.	Zen.Art.
Zauermanis	Voldemars	30.11.11.	11.08.44.	ltn.	15.Art.P.
Zaumanis	Andrejs	23.03.05.	09.02.42.	kar.	16.Btl.
Zauska	Jānis	02.08.20.	p 04.45.	"	15.Div.
Zauss	Alfons	08.07.21.	paz.	"	32.P.
Zauva	Kārlis	20.02.19.	miris	?	?
Zavickis	Francis	1912.	paz.	?	?
"	Vladislavs	02.07.17.	31.03.44.	kar.	267.Btl.
Zavjalovs	Juris	01.10.06.	19.10.42.	"	267.Btl.
Zavolokins	Michails	1915.	10.04.44.	kar.	316.Btl.
Zazerskis	Konstantīns	08.03.18.	p12.07.44.	dkar.	22.Btl.
Zdanovskis	Pēteris	22.08.12.	28.04.45.	?	43.P.
Zēbergs	Kārlis	08.12.25.	paz.	?	15.Div.
"	Teodors	18.09.14.	13.07.44.	dkar.	313.Btl.
"	"	1923.	p 01.45.	kpr.	15.Art.P.
Zēgelis	?	?	31.07.44.	kar.	672.Btl.
Zēgelmanis	Alfrēds	25.04.21.	paz.	?	?
Zēgelnieks	Arvīds	21.01.24.	06.04.43.	kar.	40.P.

Zēgelnieks	Teodors	23.10.18.	paz.	?	?
Zeibarts	Jānis	11.08.15.	paz.	?	?
Zeibe	Imants	1926.	paz.	?	?
Zeiberts	Arnolds	06.11.26.	20.03.45.	kar.	830.Sap.Btl.
Zeibots	Artūrs	10.06.11.	paz.	?	?
"	Jānis	1927.	p09.10.44.	izp.	Zen.Art.
"	Kārlis	?	p02.02.45.	kar.	15.Art.P.
Zeidlers	Voldemars	07.08.22.	paz.	?	?
Zeiliņš	Pēteris	1922.	paz.	?	?
Zeiļuks	Viktors	02.16.	p16.03.44.	dkar.	3.Pol.P.
Zeimers	?	?	p27.03.45.	kpr.	44.P.
Zeire	Alberts	30.06.22.	25.12.44.	dkar.	?
Zeiris	Raimonds	04.08.25.	p11.08.44.	kar.	15.Div.
Zeivots	Antons	?	26.01.43.	"	27.Btl.
Zelčs	"	22.07.23.	p13.07.44.	"	22.Btl.
"	Jānis	12.12.21.	26.03.45.	?	?
"	Pēteris	11.05.13.	p1942.	?	?
Zelenkovs	Vladislavs	17.03.17.	paz.	?	?
Zeļģis	Jēkabs	1920.	p28.01.45.	dkar.	Zen.Art.
Zelinskis	Jānis	28.05.14.	paz.	?	?
"	Viktors	02.11.16.	p02.07.44.	dkar.	2.Pol.P.
Zellis	Augusts	23.01.14.	p 01.45.	"	15.Div.
Zellītis	Kārlis	1923.	02.45.	kar.	34.P.
Zelmanis	Augusts	24.08.11.	paz.	"	15.Div.
Zelmekis	Tenis	30.01.08.	paz.	v.v.	3.Robp.
Zeltiņš	?	1910.	p29.01.45.	kar.	15.Div.
"	?	1925.	03.45.	"	15.Div.
"	Edmunds	28.08.12.	p1945.	ltn.	43.P.
"	Eduards	07.03.26.	11.03.45.	kar.	15.Div.
"	Elmārs	18.09.22.	08.44.	?	42.P.
"	Kārlis	21.08.24.	29.10.44.	kar.	33.P.
"	Voldemars	25.07.23.	p 07.44.	"	32.P.
Zeltzaķis	Fricis	04.04.20.	02.02.44.	dkar.	?
Zēmanis	Herberts	?	30.11.42.	ārsts-kpt.	27.Btl.
Zeme	Jānis	14.04.20.	p12.07.44.	kar.	22.Btl.
Zemgalis	Edvīns	04.06.18.	p26.03.44.	"	15.Div.
Zemitāns	?	1919.	03.03.44.	serž.	33.P.
"	Kārlis	30.03.11.	23.12.43.	kpr.	33.P.
Zemītis	Al-drs.	24.04.96.	p27.02.45.	vltn.	19.Div.
"	Alfrēds	11.08.23.	20.11.43.	kar.	313.Btl.
"	Kārlis	31.05.25.	paz.	?	?
"	Leonhards	05.04.22.	paz.	?	?
"	Mārtiņš	17.02.20.	p10.07.44.	?	34.P.
"	Ziedonis	1926.	paz.	?	?
Zemkuris	Ansis	1923.	paz.	?	?
Zemnieks	Alfrēds	21.07.24.	p1944.	kar.	?
Zemovs	Al-drs.	16.02.26.	p12.03.45.	"	15.Art.P.
Zemvaldis	Ziedonis	01.01.23.	28.04.44.	kpr.	?
Zemzars	Pēteris	1913.	p1945.	vserž.	15.Div.
Zeniņš	Arnolds	17.01.24.	p13.07.44.	kar.	266.Btl.
Zenkevičs	Žanis	14.01.18.	paz.	"	15.Div.
Zeņķis	Gustavs	14.01.16.	05.09.44.	?	?
Žeperis	Ainis	02.10.27.	paz.	g.sp.p.	?
"	Ēriks	16.06.22.	paz.	kar.	34.P.
Zēpolds	"	21.05.23.	22.07.44.	dkar.	313.Btl.
Zeps	Jāzeps	?	13.07.44.	kar.	42.P.
Žibeiks	Tālivaldis	26.02.25.	paz.	?	32.P.
Zībergs	Arnolds	19.09.20.	26.03.44.	kar.	15.Div.

Zībergs	Juris	09.03.23.	11.04.44.	kar.	15.Div.
Zīberts	Atis	04.11.20.	p 07.44.	?	33.P.
Zicāns	Alfrēds	07.03.12.	kritis	?	?
Ziders	?	?	06.08.44.	kpr.	?
"	Jānis	?	04.06.43.	ltn.	42.P.
Žīdiņš	Al-drs.	18.04.25.	paz.	?	?
Žīds	?	1915.	1944.	kpr.	42.P.
Ziebergs	Arnolds	05.10.20.	p03.02.45.	dkar.	15.Art.P.
Ziedainis	Miervaldis	12.01.15.	10.45.	vltn.	42.P.
Ziediņš	Edgars	1915.	paz.	?	?
"	Imants	1926.	19.09.44.	kar.	15.Div.
"	Kārlis	?	10.08.44.	serž.	?
"	Osvalds	18.06.20.	06.07.44.	kar.	?
Ziemelis	Al-drs.	07.08.23.	p03.02.45.	dkar.	15.Art.P.
"	Kārlis	1910.	06.09.43.	"	42.P.
"	Laimonis	1926.	p21.03.45.	kar.	19.Div.
"	Paulis	21.10.25.	p 09.44.	?	?
"	Pēteris	13.02.12.	26.03.44.	dkar.	34.P.
"	Viktors	05.08.20.	paz.	?	?
Ziemiņš	Verners	14.10.24.	06.02.44.	kar.	?
Ziemke	Paulis	1899.	p10.02.45.	dkar.	15.Div.
Ziepītis	Kārlis	21.08.13.	27.07.44.	vltn.	15.Div.
Žigurs	Jānis	30.03.17.	paz.	?	?
Zilberts	Teodors	24.12.18.	24.02.43.	kar.	43.P.
Žilde	Vilhelms	16.06.24.	08.11.44.	"	?
Zildermanis	Edmunds	29.10.10.	paz.	?	?
Zīle	Edgars	1914.	13.10.44.	kar.	2.Būvp.
"	Fricis	29.05.24.	17.01.44.	"	Pol.P.Rīga
Žilinskis	Oskars	28.04.13.	paz.	?	2.Robp.
"	Rūdolfs	07.02.22.	paz.	kar.	15.Div.
Zīlis	Eduards	?	18.11.43.	kpr.	Pol.P.Rīga
Zīlītis	Heinrichs	05.11.21.	13.11.44.	kar.	?
Zilke	Fridrichs	30.10.08.	paz.	?	?
Zilvestrs	Osvalds	09.04.15.	p13.07.44.	kar.	313.Btl.
Zimovskis	Nikolajs	10.01.20.	15.03.43.	"	23.Btl.
Zīra	Broņislavs	02.12.14.	p10.07.44.	dkar.	42.P.
"	Jāzeps	1912.	paz.	?	?
Zīriņš	Zigfrīds	1925.	01.45.	kar.	33.P.
Zirnis	Arnolds	24.11.21.	paz.	"	3.Apm.P.
Zirnītis	Andrejs	16.07.22.	p28.03.45.	"	1.Būvp.
"	Arnolds	08.06.25.	paz.	"	15.Div.
"	Jānis	24.08.22.	p15.08.44.	"	43.P.
Zitāns	Pēteris	02.08.14.	17.05.46.	"	2.Būvp.
Zītars	Al-drs.	?	02.02.43.	kpr.	27.Btl.
Žitkovs	Pēteris	07.07.22.	21.12.43.	kar.	Pol.P.Rīga
Zīverts	Al-drs.	1922.	24.03.45.	kpr.	19.Div.
"	Kārlis	28.07.97.	27.02.43.	pltn.	27.Btl.
"	Miervaldis	19.01.23.	12.07.44.	kpr.	33.P.
"	Oļģerts	05.06.26.	p1945.	kar.	15.Div.
"	Reinholds	03.05.25.	paz.	?	?
"	Teodors	?	14.12.44.	kpr.	106.P.
Zivtiņš	Herberts	24.10.21.	13.12.43.	kar.	Pol.P.Rīga
"	Osvalds	13.07.24.	p25.02.44.	"	33.P.
Znotiņš	?	1923.	08.44.	"	42.P.
"	Alfrēds	1912.	paz.	?	?
"	Zigfrīds	12.05.06.	28.07.44.	serž.	15.Div.
Znots	Jānis	04.03.22.	17.08.44.	kar.	319.Btl.
Zobens	Gotfrīds	02.02.24.	paz.	?	?

Zobens	Jānis	09.11.19.	paz.	?	?
Žodžiņš	Arvīds	25.11.23.	paz.	kar.	34.P.
Zogota	Antons	03.01.17.	22.04.44.	"	?
Zoklāns	Vilis	02.04.22.	31.03.44.	"	?
Zolmanis	Žanis	?	02.46.	vltn.	19.Div.
Zolnerovičs	Heinrichs	27.12.20.	06.07.44.	kar.	?
Zolovs	Teodors	05.03.07.	p28.03.45.	"	1.Būvp.
Zols	Gustavs	?	14.02.45.	"	?
Zolts	Pēteris	12.11.18.	16.02.44.	kpr.	?
Zombergs	Kārlis	19.09.20.	24.07.44.	dkar.	Pol.P.Rīga
Zomerovskis	Artūrs	06.06.26.	p1945.	?	15.Div.
Zommers	Juris	?	18.05.44.	ltn.	?
Zonne	Jānis	01.03.26.	p03.02.45.	kar.	15.Art.P.
Zonnenbergs	Jēkabs	15.09.21.	29.06.45.	?	34.P.
Žonovs	Pēteris	1926.	23.03.45.	kar.	42.P.
Zorgevics	Otto	02.01.11.	p03.02.45.	"	15.Art.P.
Žoris	Maigonis	14.03.26.	miris	?	?
Zosars	Roberts	12.05.18.	19.09.44.	kpr.	43.P.
Zosiņš	Antons	17.06.23.	05.06.44.	kar.	?
Zostiņš	Gerasims	03.03.09.	29.04.42.	"	?
Zubāns	AL-drs.	1922.	p 04.45.	"	Zen.Art.
Žube	Augusts	30.04.12.	p13.07.44.	dkar.	313.Btl.
Zubovs	Al-drs.	1922.	p 04.45.	kar.	Zen.Art.
Zuitiņš	Augusts	07.01.17.	p23.07.44.	dkar.	316.Btl.
Žukovskis	Alberts	14.07.10.	25.04.44.	kar.	?
"	Antons	24.04.04.	26.03.44.	vltn.	15.Div.
"	Jānis	06.03.17.	01.05.44.	kar.	?
Žukovs	?	1915.	19.08.44.	"	319.Btl.
Žukurs	Alberts	19.01.07.	p13.07.44.	"	313.Btl.
Žultovksis	Augusts	19.11.16.	05.04.44.	"	3.Pol.P.
Zumačs	Alfrēds	11.03.20.	05.05.44.	dkar.	?
Žumburs	Ēriks	02.08.16.	14.03.43.	kar.	2.Brig.
Zunde	"	29.05.16.	27.07.44.	vltn.	43.P.
"	Magnuss	31.05.13.	24.03.45.	?	?
"	Modris	1926.	p 07.44.	?	15.Div.
Zundurs	Oļģerts	30.04.14.	p13.07.44.	kar.	313.Btl.
Zupe	Oskars	18.03.06.	15.01.44.	kpr.	Pol.P.Rīga
Zurevičs	Gustavs	12.03.11.	18.04.44.	kar.	?
Žuriņš	Jānis	27.12.07.	09.11.43.	kpr.	23.Btl.
"	Kārlis	07.12.10.	31.10.43.	dkar.	22.Btl.
Zūrs	Pāvils	12.03.11.	p23.07.44.	kar.	266.Btl.
Zusts	Oskars	26.11.22.	20.08.44.	"	44.P.
Zutiņš	Ēriks	19.05.12.	11.08.44.	dkar.	23.Btl.
Zutis	Hugo	24.07.12.	paz.	?	?
Zuzāns	?	1915.	p30.04.45.	kar.	15.Art.P.
Zuze	Gunārs	19.04.26.	p03.02.45.	"	15.Art.P.
Zvagulis	Alfrēds	23.11.20.	05.11.44.	"	?
Zvaigzne	Artūrs	1922.	31.01.45.	kpr.	15.Div.
"	Guntars	1924.	p1945.	g.sp.p.	?
"	Jānis	?	05.02.43.	kar.	27.Btl.
"	Paulis	? 12.44.	?	19.Div.	
Zvanītājs	Hugo	14.01.15.	23.02.45.	?	19.Div.
Zveige	Edgars	28.02.26.	paz.	?	?
Zvejnieks	Arnolds	16.09.20.	11.08.44.	kar.	?
"	Arvīds	04.08.02.	03.10.43.	ltn.	?
"	Augusts	13.09.15.	p13.07.44.	dkar.	313.Btl.
"	Vilemons	16.11.15.	31.08.44.	?	?
Zvērs	Kārlis	09.10.16.	15.12.42.	kpr.	273.Btl.

Zvērs	Laimonis	22.06.25.	10.01.44.	kar.	34.P.
Zvidriņš	Eduards	11.12.14.	p03.09.43.	"	22.Btl.
Zviedriņš	Jānis	1927.	paz.	?	?
Zviedris	Artūrs	31.03.14.	20.03.45.	ltn.	?
"	Valdemars	?	27.03.43.	kar.	?
Zviedrs	Pauls	25.05.12.	31.12.42.	kpr.	274.Btl.
Zvigulis	Pēteris	15.06.25.	paž.	?	?
Zvinis	Alberts	06.06.10.	16.07.44.	kpr.	?
Zvirbulis	Ādolfs	23.01.09.	14.07.44.	kar.	?
"	Jānis	13.10.18.	12.07.44.	"	?
Zviriņš	"	?	02.45.	"	44.P.
Zvīrs	Vladimirs	10.10.11.	p13.07.44.	"	313.Btl.

Papildus saraksts

Čevers	Pēteris	?	1951.g.	kpt.	19.Div.
Dimants	B.	?	09.05.45.	?	15.Div.
Drava	Jānis	22.06.25.	21.10.46.	kar.	?
Suškovs	Alberts	08.19.	01.43.	izp.	?
Zvaigzne	J.	18.08.23.	08.05.45.	kar.	15.Div.
Grīvnieks	Veltis	1923.	29.10.44.	?	izp.

Padomju Savienībai izdoto un no Zviedrijas 1946.g. 25.janvārī aizvesto latviešu leģionāru saraksts

	Dien. pakāpe	Uzvārds	Vārds	Dzimš. laiks
1.	pltn.	Gailītis	Kārlis	16.10.96.
2.	kpt.	Kessels	Ernsts	09.01.95.
3.	"	Ziemelis	Vilis	02.01.03.
4.	"	Apkalns	Pēteris	03.02.98.
5.	vltn.	Eltermanis	Voldemārs	25.06.01.
6.	"	Kalsons	Ernests	24.05.83.
7.	"	Lielkājs	Paulis	16.09.05.
8.	"	Raiskums	Jēkabs	29.05.10.
9.	"	Lācis	Oļģerts	03.09.18.
10.	ltn.	Bundža	Jānis	10.08.21.
11.	"	Celms	Bernhards	29.10.02.
12.	"	Dupurs	Augusts	27.05.16.
13.	"	Kiršteins	Atvars	02.11.16.
14.	"	Knoks	Valdis	13.10.12.
15.	"	Līcis	Arnolds	15.02.10.
16.	"	Matisons	Georgs	09.04.18.
17.	"	Presņikovs	Jānis	07.07.17.
18.	"	Priednieks	"	10.04.10.
19.	"	Rēķis	Oskars	22.07.14.
20.	"	Ziemelis	Pēteris	01.09.18.
21.	ārsts-ltn.	Eichfus-Atvars	Helmers	21.11.12.
22.	"	Slaidiņš	Jānis	24.05.16.
23.	v.v.	Čikste	Ervins	25.01.06.
24.	"	Kamerilovs	Juris	23.11.13.
25.	"	Zēbergs	Teodors	04.04.10.
26.	"	Voika	Jānis	01.07.09.
27.	vseržt.	Kaņeps	Augusts	14.03.10.
28.	seržt.	Radzevičs	Jānis	28.06.11.
29.	kpr.	Balodis	Ernests	08.12.10.
30.	"	Blūms	Kārlis	07.03.15.
31.	"	Briedis	Arnolds	03.10.10.
32.	"	Celmiņš	Alberts	05.12.14.
33.	"	Dambergs	Edmunds	21.05.10.
34.	"	Eglīts	Voldemārs	28.07.12.
35.	"	Graudiņš	Arturs	11.05.10.
36.	"	Grīva	Evalds	30.12.14.
37.	"	Golanskis	Konstantīns	23.01.14.
38.	"	Goldšteins	Jēkabs	04.10.06.
39.	"	Heics	Elmars	08.01.21.
40.	"	Jēkabsons	Jānis	03.07.17.
41.	"	Kaņeps	Arvīds	13.07.11.
42.	"	Kochs	Fricis	18.03.12.
43.	"	Štāmers	Oļģerts	08.01.15.
44.	"	Stokhauzens	Arvids	30.12.11.
45.	"	Stumbris	Eriks	12.04.22.
46.	"	Svarens	Mārtiņš	29.04.08.
47.	"	Vilks	Gustavs	20.03.11.
48.	"	Zutis	Jēkabs	22.05.11.
49.	dkar.	Austrums	Aleksandrs	23.01.28.
50.	"	Balodis	Jēkabs	12.04.12.
51.	"	Brauns	Kārlis	26.06.25.

52.	dkar.	Daugavietis	Jānis	17.09.10.
53.	"	Einis	Voldemars	31.05.27.
54.	"	Ivbulis	Augusts	11.07.16.
55.	"	Kaniņš	Jānis	23.06.12.
56.	"	Kārkliņš	"	26.07.24.
57.	"	Legzdiņš	Pēteris	23.01.26.
58.	"	Purmalis	Gustavs	27.10.23.
59.	"	Liepiņš	Manfreds	15.05.14.
60.	"	Rediņš	Teofils	28.05.27.
61.	"	Šteinbergs	Jānis	08.06.20.
62.	"	Šmits	Arnolds	31.07.22.
63.	"	Stenders	Kārlis	19.08.15.
64.	"	Strazds	Pēteris	25.07.08.
65.	"	Udrasols	Alberts	22.09.18.
66.	kar.	Abrams	Oļģerts	02.04.28.
67.	"	Apinis	Edvins	11.11.12.
68.	"	"	"	30.10.25.
69.	"	Auniņš	Herberts	25.07.25.
70.	"	Badītājs	Pēteris	25.08.15.
71.	"	Beļskis	Antons	13.06.25.
72.	"	Bergs	Jānis	23.06.26.
73.	"	Bertušs	Kārlis	01.03.26.
74.	"	Bērzs	Uldis	02.05.25.
75.	"	Bikmanis	Osvalds	02.05.26.
76.	"	Burbergs	Roberts	30.12.13.
77.	"	Caune	Ojars	30.03.22.
78.	"	Bisenieks	Jānis	30.04.25.
79.	"	Cimmermanis	Kārlis	19.12.21.
80.	"	Cirītis	Pēteris	10.11.26.
81.	"	Daugulis	Oskars	07.12.26.
82.	"	Doma	"	14.07.25.
83.	"	Dzenītis	Juris	15.03.11.
84.	"	Edulfs	Vilis	22.10.25.
85.	"	Eglīts	Jānis	04.10.25.
86.	"	Ezergailis	Vitalijs	02.04.09.
87.	"	Grasis	Edgars	06.11.26.
88.	"	Gudļevskis	Sīmanis	12.07.22.
89.	"	Kaija	Voldemars	10.05.25.
90.	"	Kalējs	Pēteris	09.09.19.
91.	"	Kalniņš	Arvids	22.10.25.
92.	"	Kārkliņš	Jānis	08.02.25.
93.	"	Karlovs	Augusts	05.10.26.
94.	"	Karulis	Richards	07.07.26.
95.	"	Kļaviņš	Eduards	19.10.24.
96.	"	"	Kārlis	04.02.26.
97.	"	Klovāns	Vladislavs	06.08.15.
98.	"	Kočkers	Leonards	03.04.26.
99.	"	Koķins	Mečislavs	03.04.26.
100.	"	Krastiņš	Oskars	28.07.25.
101.	"	Kronpušs	Linards	09.11.26.
102.	"	Kundziņš	Jānis	04.10.09.
103.	"	Liepiņš	Evalds	10.04.20.
104.	"	Mačs	Aleksandrs	15.05.23.
105.	"	Markevičs	Viktors	02.04.24.
106.	"	Maurers	Mārtiņš	16.09.20.
107.	"	Miemis	Boriss	27.11.20.
108.	"	Millers	Aleksandrs	19.09.11.
109.	"	Miničs	Antons	24.09.24.

110.	kar.	Muižnieks	Jānis	12.01.26.
111.	"	"	Modests	15.11.22.
112.	"	Olavs	Ernests	24.04.25.
113.	"	Ozoliņš	Laimdots	26.11.25.
114.	"	"	Roberts	17.09.25.
115.	"	Pabērzs	Alfreds	10.06.12.
116.	"	Pokļikajevs	Georgijs	16.05.06.
117.	"	Poļanskis	Adolfs	18.12.22.
118.	"	Rudenis	Jānis	02.11.26.
119.	"	Rūja	Ilmars	06.11.26.
120.	"	Ruks	Valdis	21.07.25.
121.	"	Rimicans	Vincents	25.03.23.
122.	"	Sils	Viktors	22.09.22.
123.	"	Skromanis	Staņislavs	24.07.24.
124.	"	Silamiķelis	Valentins	26.08.24.
125.	"	Siliņš	Richards	02.02.26.
126.	"	Teteris	Jānis	05.11.17.
127.	"	Traubergs	Vilhelms	28.05.22.
128.	"	Udrasols	Donats	19.09.25.
129.	"	Vēveris	Austrums	16.04.26.
130.	"	Vilders	Jānis	12.02.09.

Grāmatā lietotie saīsinājumi

Div.	— divīzija
P.	— pulks
Robp.	— robežsargu pulks
Būvp.	— būvpulks
Gr.P.	— grenadieru pulks
Apm.P.	— apmācības pulks
Btl.	— bataljons
Av.vien.	— aviācijas vienība
Pol.vien.	— policijas vienība
Zen.Art.	— zenītartilērija
Ģen.insp.	— ģenerālinspektors
Brig.	— brigāde
Art.P.	— artilērijas pulks
Pol.P.	— policijas pulks

Dienesta pakāpes

kar.	— kareivis
dkar.	— dižkareivis
kpr.	— kaprālis
serž.	— seržants
vserž.	— virsseržants
v.v.	— virsniekvietnieks
kad.	— kadets
ltn.	— leitnants
vltn.	— virsleitnants
kpt.	— kapteinis
maj.	— majors
pltn.	— pulkvedis-leitnants
plkv.	— pulkvedis
g.sp.p.	— gaisa spēku palīgs
izp.	— izpalīgs

'p' burts pirms krišanas/paz. laika, nozīmē pazudis bez vēsts

bez 'p' burta — nozīmē, ka kritis

6.00

LATVIJAS NACIONALA BIBLIOTEKA
0306037654